

Anlage zum Prüfbericht
 Prüf.-Nr. 897
 Dipl.-Ing. Gerhard Lehr
 Beratender Ingenieur VBI
 Prüfingenieur für Baustatik
 Freiburg i. Br. - Littenweiler
 Lindentalstr. 7 Fernspr. 67921

METZGEREI UND GASTHAUS
 ZUM OGHSEN IN HERRISCHRIED
 AN-UND UMBAU
 BESITZER. FRIEDRICH HAUBER
 M. 1:100

HERRISCHRIED DEN FEBRUAR 1964
 DER BAUHERR. *M. Hauber*
 DER BAULEITER. *Z. Schneider*
 DER PLANFERTIGER. *H. Lorenz*

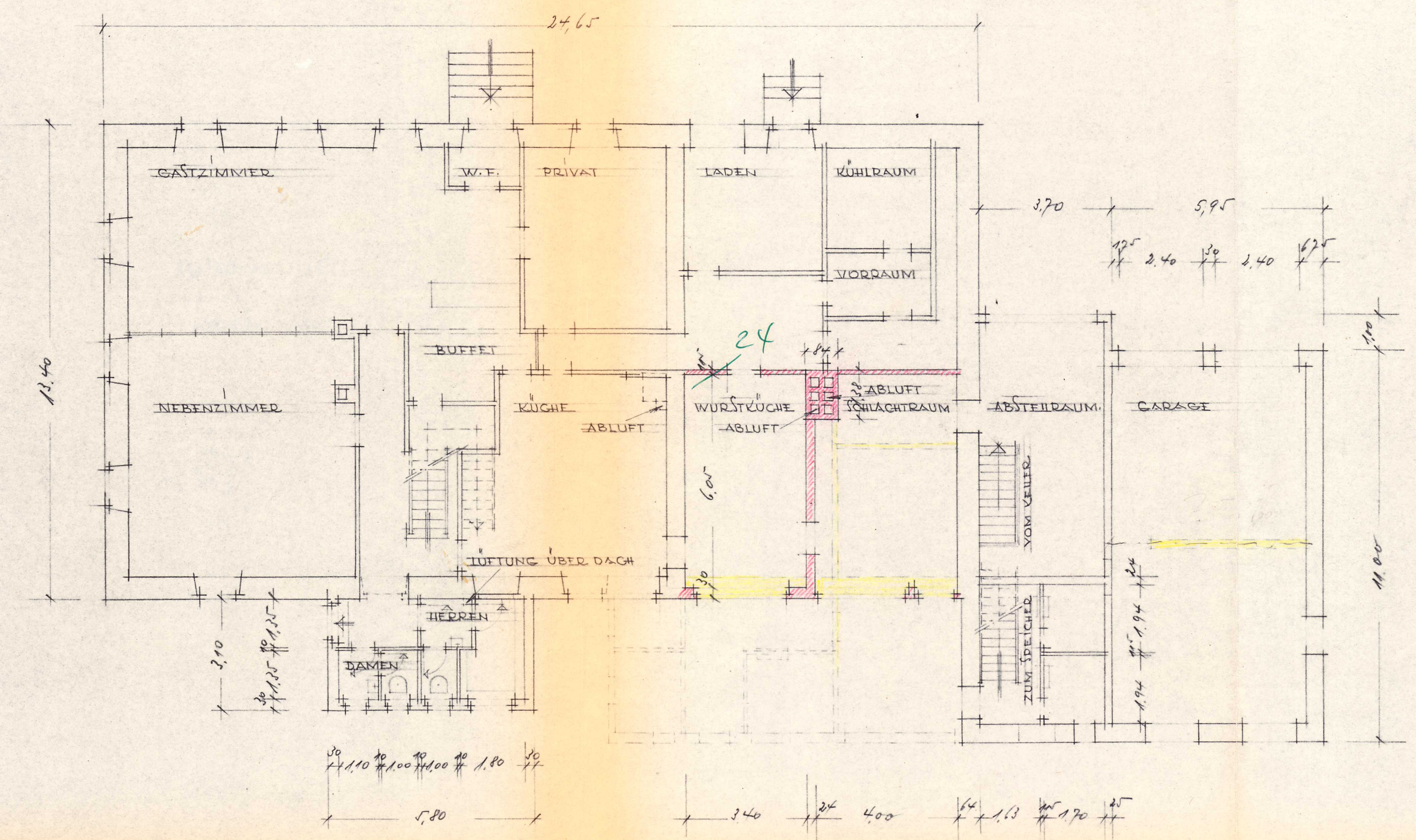

ERDGESCHOSS