

PROJEKT	BAUHERR	ENTWURF	PLAN
Neubau Einfamilienwohnhaus "Hollenbacher Grube" Gemeinde Anrode	Lucas Hagedorn Bahnhofstr. 28 37359 Küllstedt	Dipl.-Ing. Architektin Christine Brauch Schroeterstr. 6b 07745 Jena brauch.architektin@posteo.de	BA-03 Bauantrag EG und SCHNITT A-A M 1:100 A3 420*297 25.08.2022

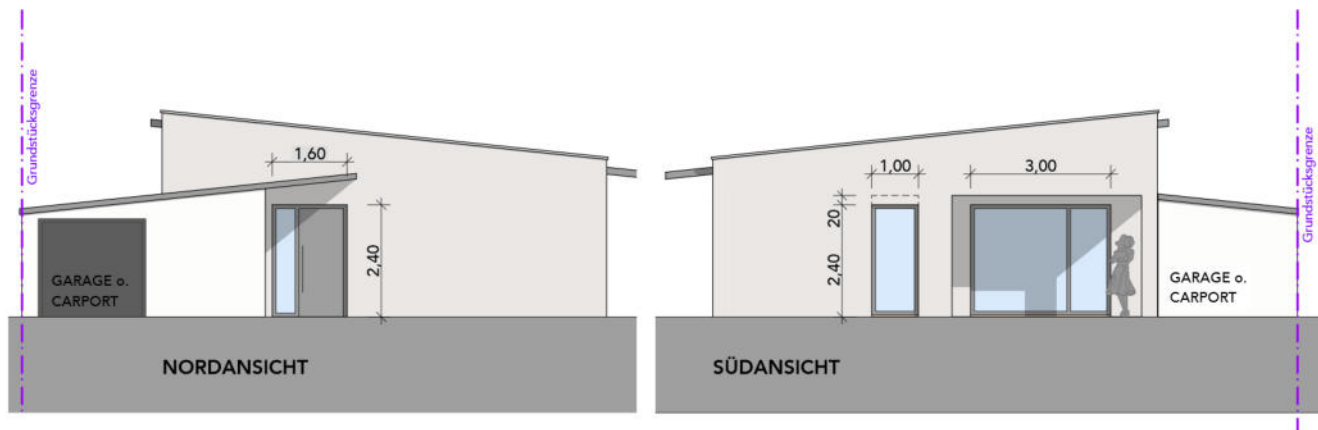

Darstellung Fenster mit Rolladenkasten (Aufsatz)
h= 20 cm

Ansichten mit Darstellung Garage

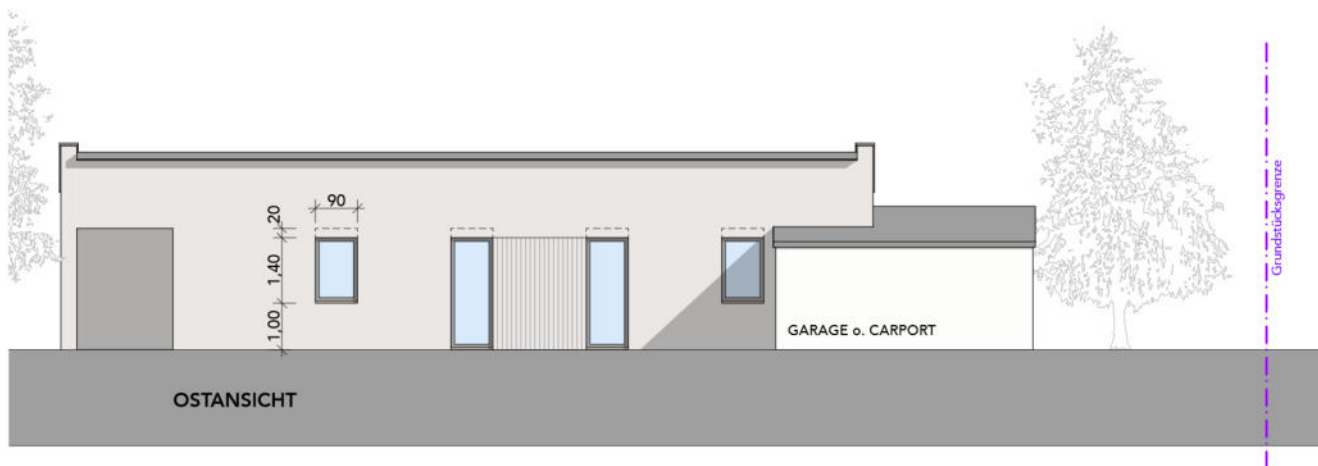
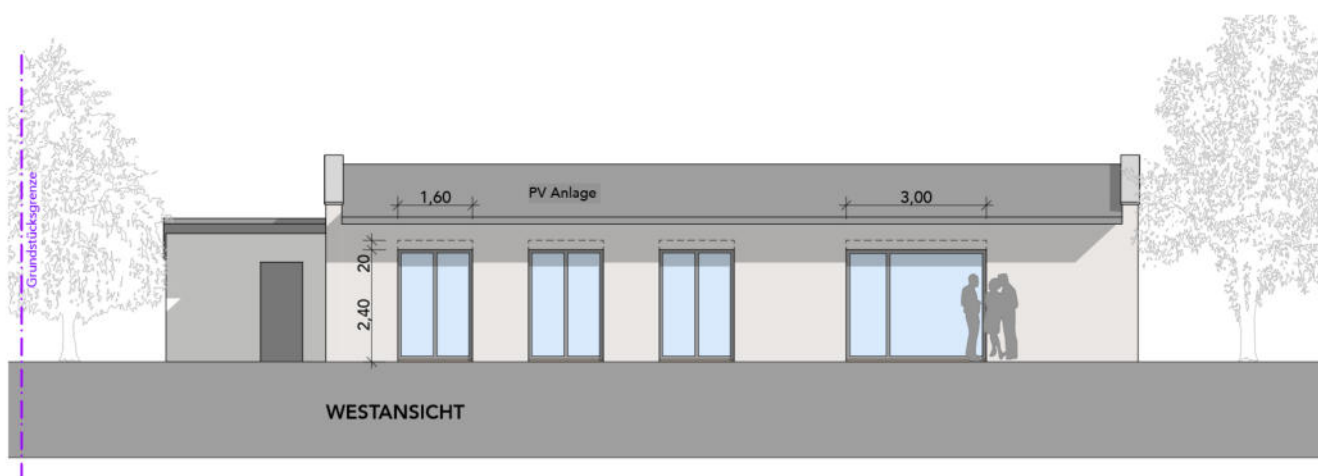

Darstellung Fenster mit Rolladenkasten (Aufsatz)
h= 20 cm

Ansichten mit Darstellung Garage

PROJEKT	BAUHERR	ENTWURF	PLAN
Neubau Einfamilienwohnhaus "Hollenbacher Grube" Gemeinde Anrode	Lucas Hagedorn Bahnhofstr. 28 37359 Küllstedt	Dipl.-Ing. Architektin Catherine Brauch Schroeterstr. 6b 07745 Jena brauch.architektin@posteo.de	BA-04 Bauantrag ANSICHTEN M 1:100 A3 420*297 25.08.2022