

BAUSTOFFE:

- KS-MAUERWERK MIT VOLLWÄRMESCHUTZ
- BETONWAND MIT VOLLWÄRMESCHUTZ
- STAHLBETON
- KS-MAUERWERK
- WAND BRANDSCHUTZ
- WAND (nicht Leistung ZGB)
- METALL-STÄNDERWAND

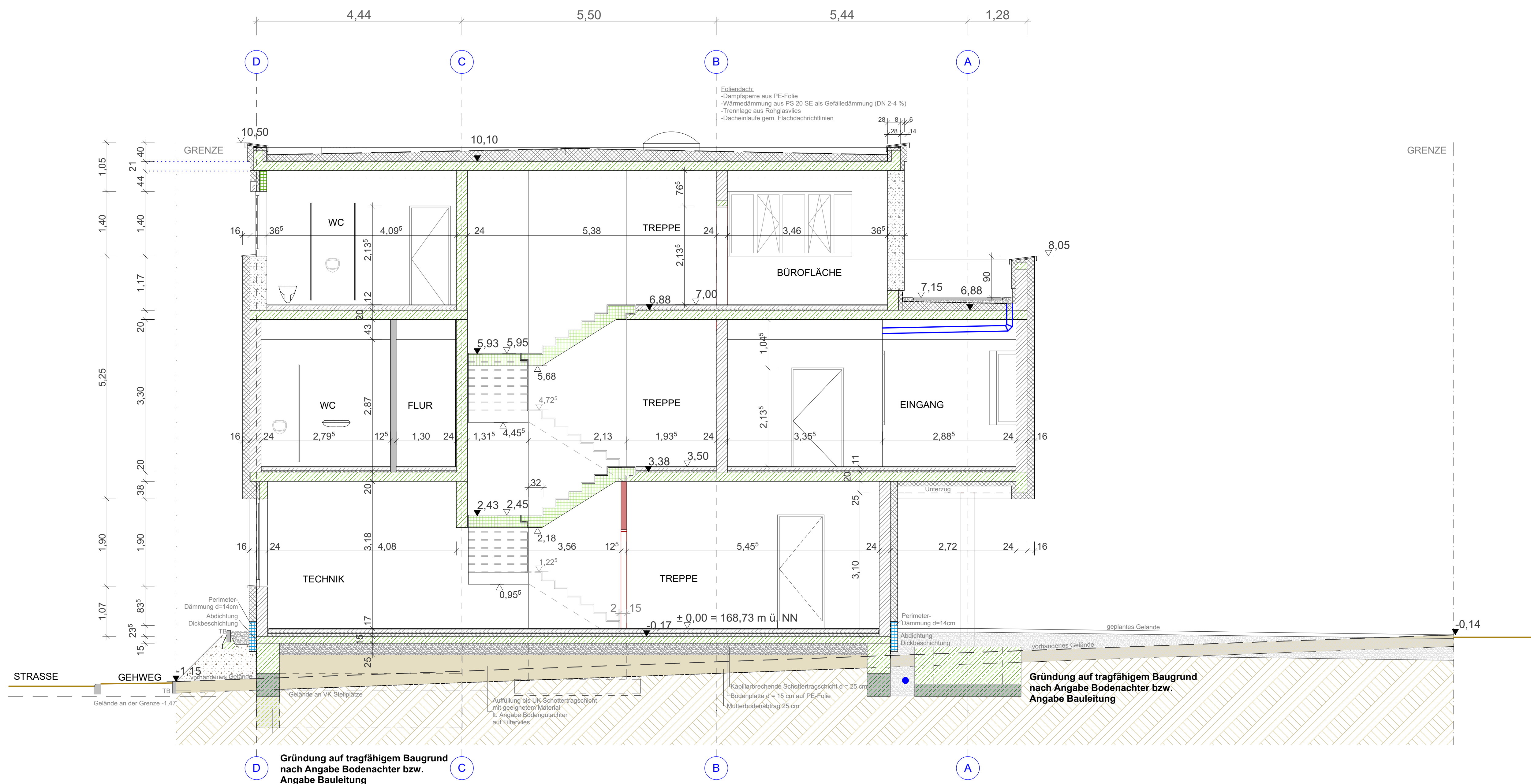

| INDEX   | DATUM | ÄNDERUNG  |
|---|-------|---|
|   |       |   |
|   |       |   |
|   |       |   |
| ALLE MASSE SIND VOR ORT ZU PRÜFEN!<br>BEI UNSTIMMIGKEITEN IST DER BAULEITER<br>ZU INFORMIEREN.                  |       |   |
| <div><div></div><div>ZAPF<br/>GEWERBE<br/>BAU</div></div> <div>GmbH</div>                                       |       | BV 8413   |
| OBERER RENNGRUND 34 74 889 SINSHEIM<br>TEL. 07261 / 9168-0 FAX 07261/ 9168-99<br>eMail: info@zapf-gewerbebau.de |       | PROJEKT. Schlosser<br>BAULEITER Zimmermann<br>CAD Schick-Erhard |
| BAU-<br>VORHABEN: Neubau eines Bürogebäudes in<br>Sinsheim-Steinsfurt, Ansbachstraße, Flst. Nr. 8467            |       |   |
| BAUHERR: Mike Timo Rübsamen<br>Adolf-Kolping-Straße 27, 74889 Sinsheim  |       |   |
| GESEHEN und GENEHMIGT:  |       |   |
| BAUHERR   | DATUM | PLANER DATUM  |
| WERKPLANUNG   | 1:50  | DATUM: 27.02.14<br>PLANNR: 5                                    |
| SCHNITT   |       |   |
| PLAN GRÖSSE: 84,1 x 118,9   |       |   |