

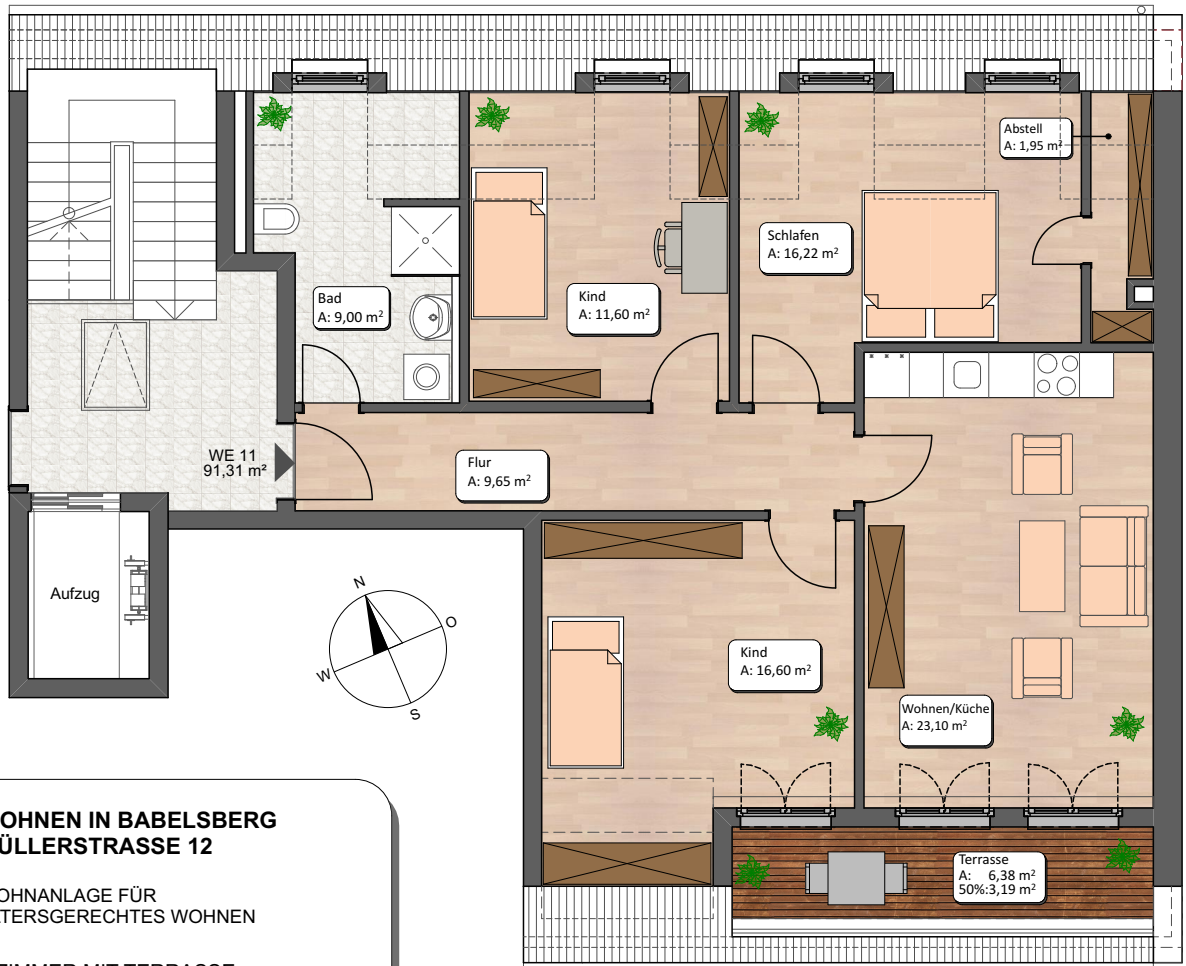

Ansicht von der Pasteurstraße

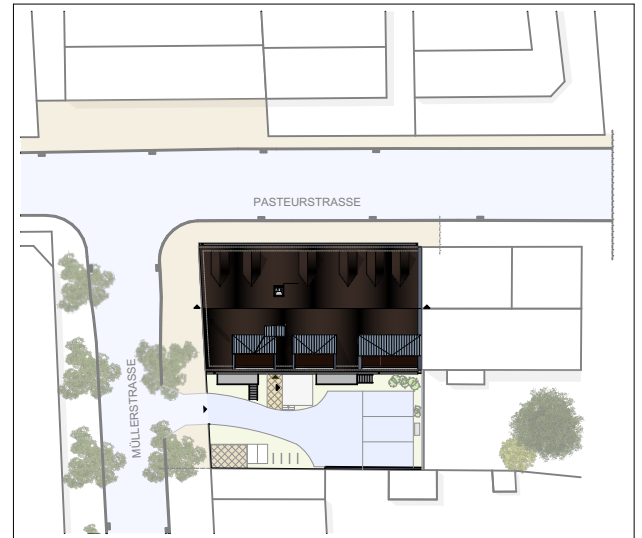

**WOHNEN IN BABELSBERG  
MÜLLERSTRASSE 12**

WOHNANLAGE FÜR  
ALTERSGERECHTES WOHNEN

4 ZIMMER MIT TERRASSE  
91,31 m<sup>2</sup>

M: 1:100

WE 11  
91,31 m<sup>2</sup>

VERKAUF  
Potsdam 17.04.2024

Architektonische Ausstattungsmerkmale wie Möblierung sind nicht Gegenstand der Baubeschreibung, sondern dienen als Gestaltungsvorschlag.



**WOHNEN IN BABELSBERG  
MÜLLERSTRASSE 12 IN POTSDAM**

**WE 11 - Grundriss DG**