

ANSICHT WESTEN

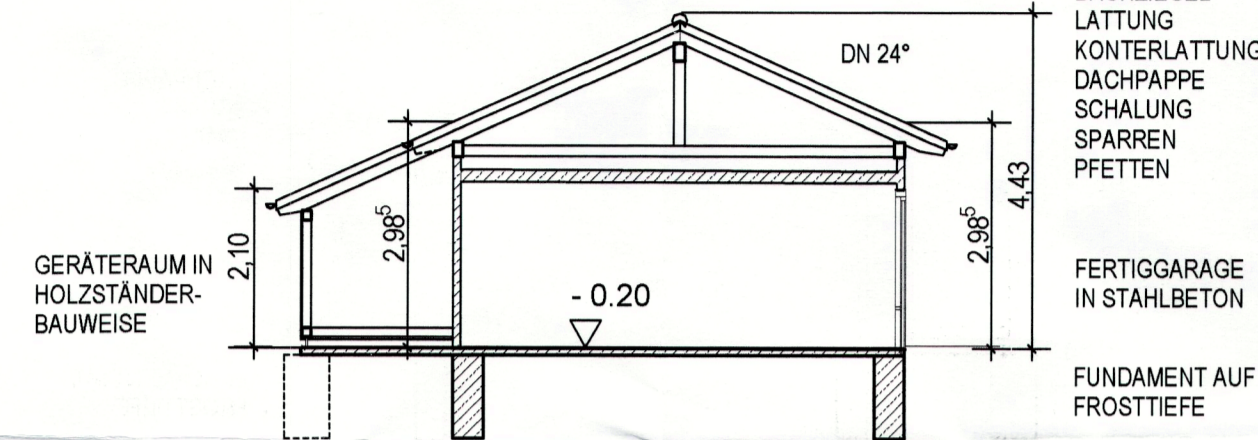

SCHNITT A-A



ANSICHT SÜDEN

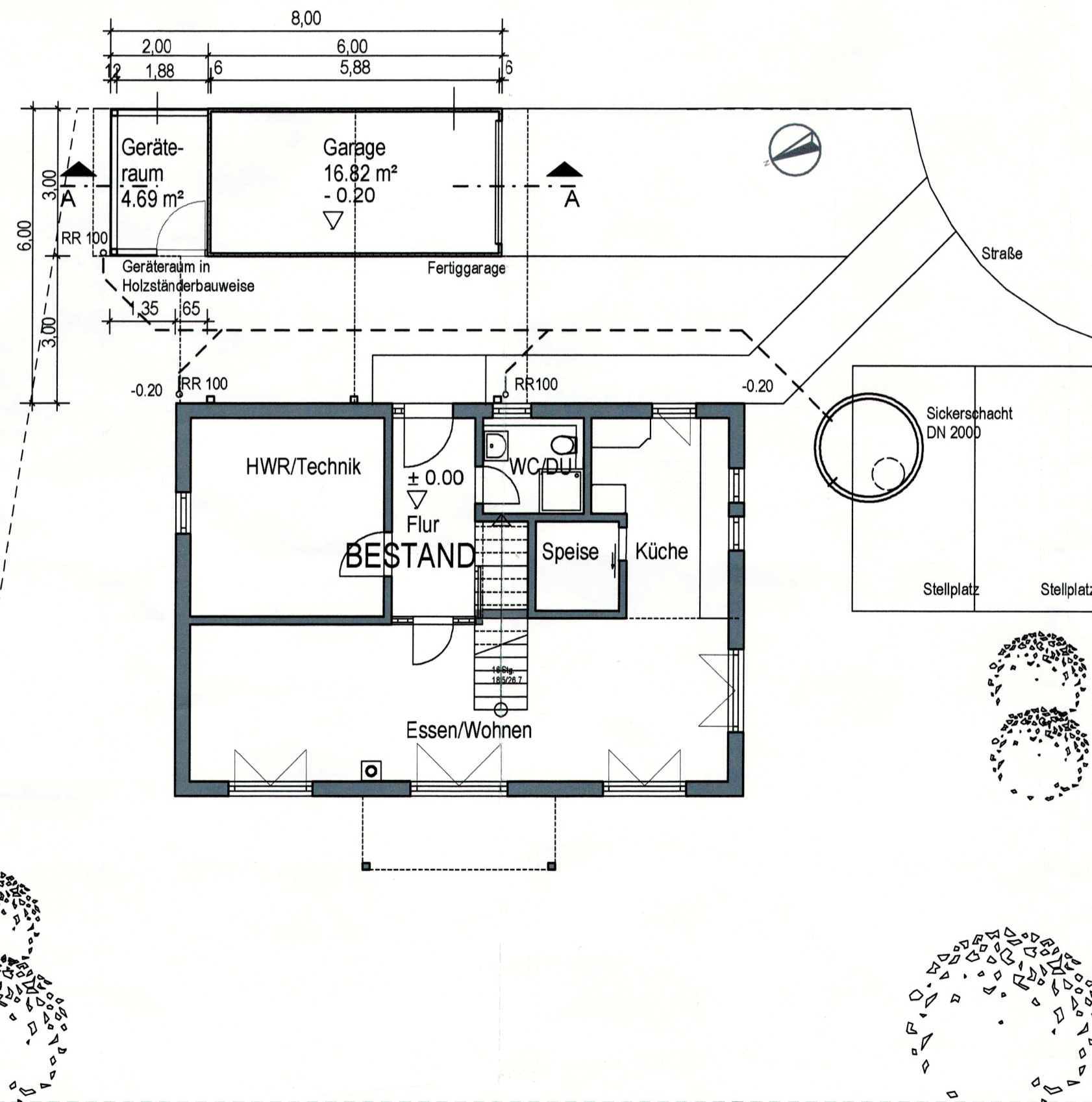

ERDGESCHOSS

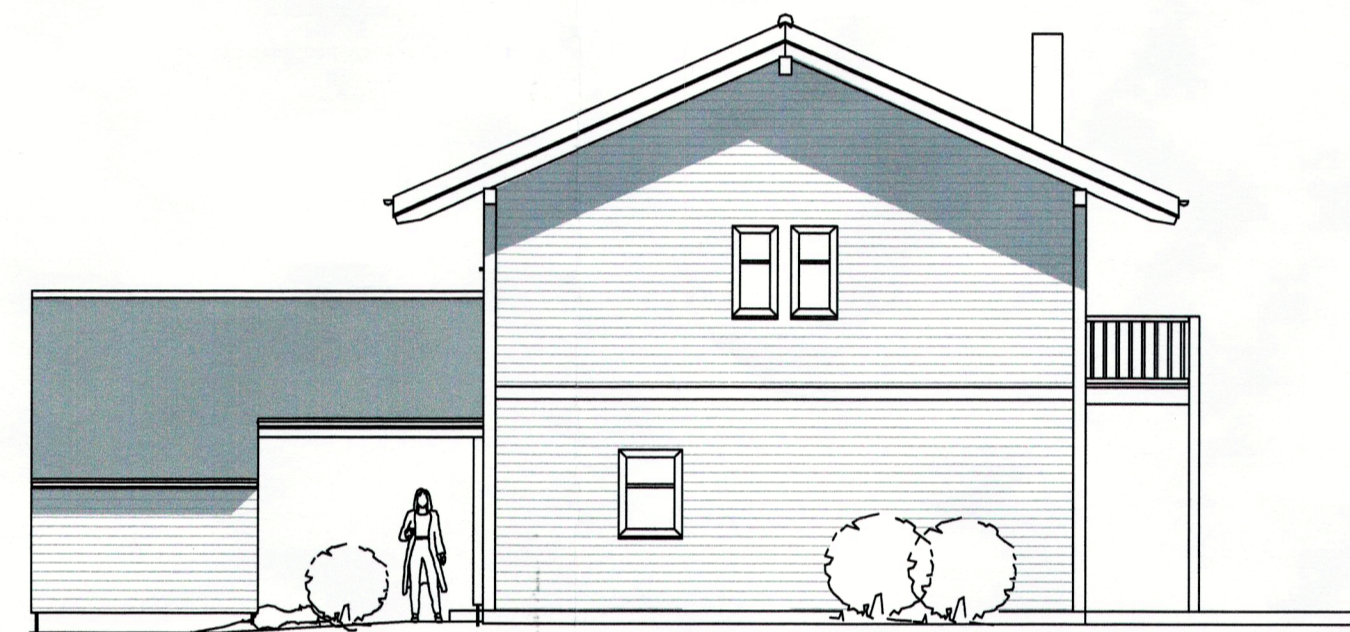

ANSICHT NORDEN

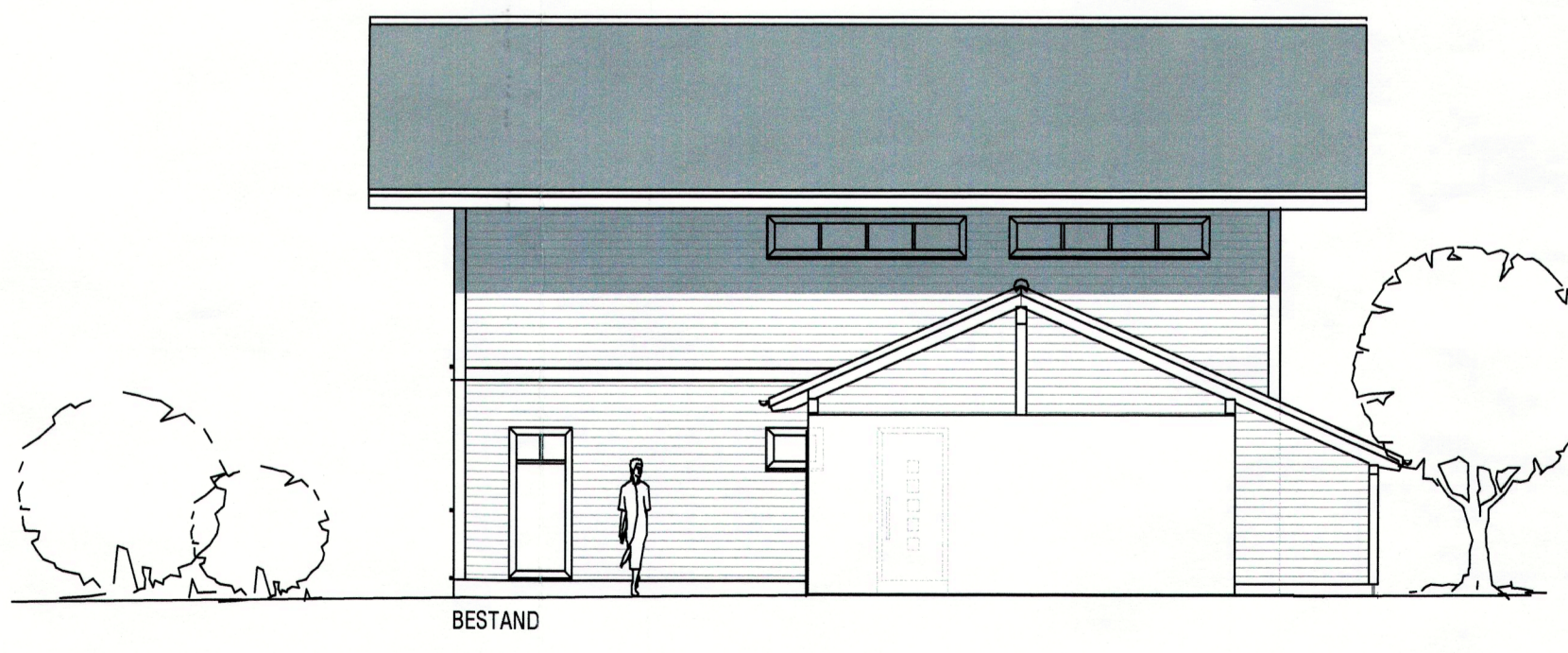

ANSICHT OSTEN

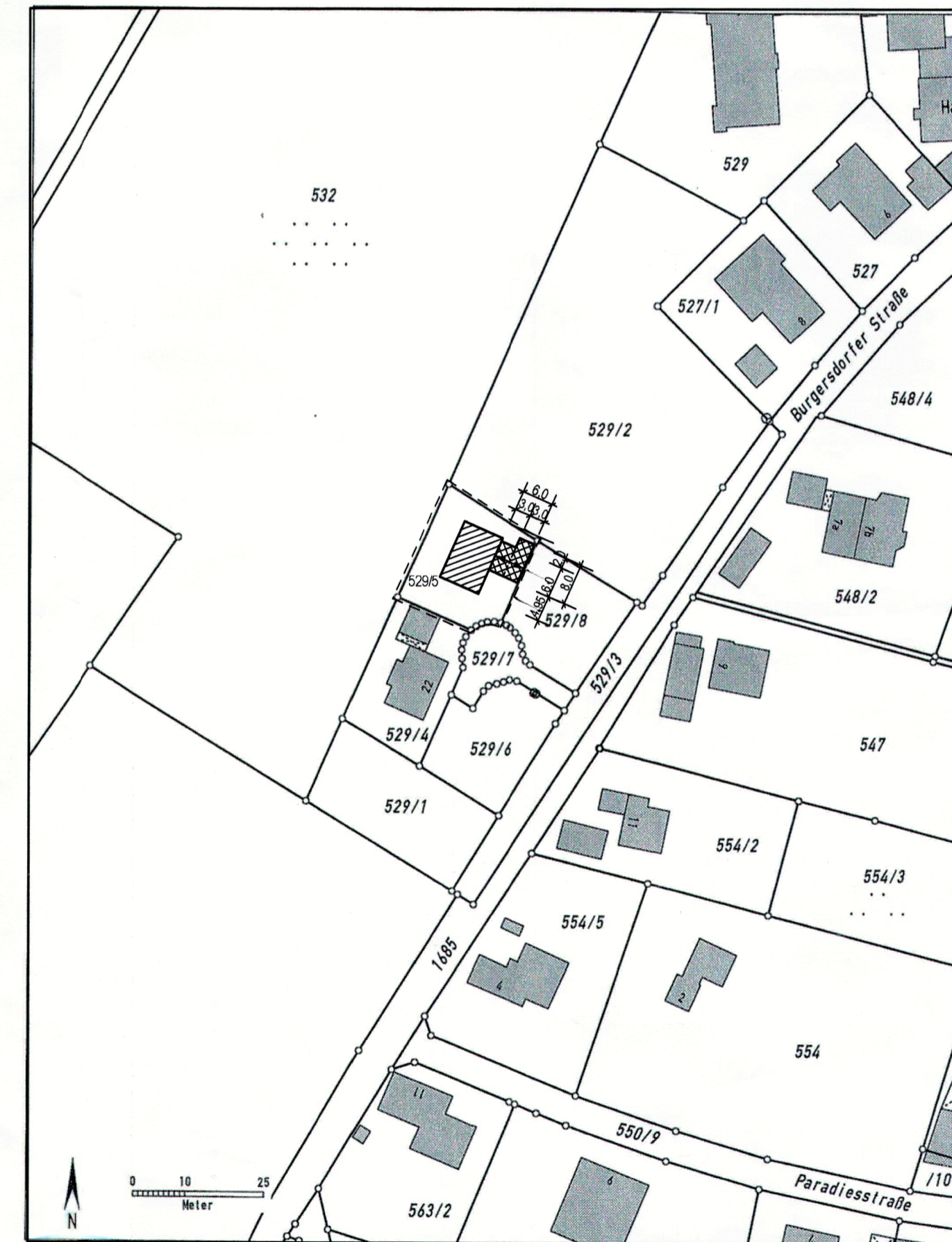

LAGEPLAN M 1:1000

GEMARKUNG RIMSTING, FLUR NR. 529/5

Kopie zu ②

EINGABEPLAN

M 1:100

ERRICHTUNG EINER GARAGE

OBJEKT:

FLUR NR. 529/5
GEMARKUNG: RIMSTING
BURGERSDORFER STRASSE

BAUHERR:

ERIKA SOMMER
HOCHRIESSTRASSE 38
83209 PRIEN

GRUNDEIGENTÜMER:

ERZBISCHÖFliches ORDINARIAT
MAXBURGSTRASSE 2
80333 MÜNCHEN

NACHBARN:

- FLUR NR. 529/2
- FLUR NR. 529/8
- FLUR NR. 529/4
- FLUR NR. 532

DATUM: 27.03.2008

ENTWURFSVERFASSER:

HÜBER & SOHN GMBH
WASSERBURGER STRASSE 4
83549 BACHMEHRING

i.A. Kaudel

GENEHMIGUNGSBEHÖRDE