

Stadt Stuttgart
Baurechtsamt

STADT STUTTGART
Baurechtsamt
Ein.: 19. MRZ. 1964

1
FERTIGUNG

26

BAUGESUCH

Frau Emma Krämer

Stuttgart-Sillenbuch

Mendelssohnstrasse 27

über den Anschluss des
Wohngebäudes Nr.46

Nellingerstrasse in

Stgt.-Heumaden an den

örtlichen Abwasser-
kanal

Planfertiger:

Genehmigt
am 29. JUNI 1964
Stadt Stuttgart
Baurechtsamt

EUGEN KRÄMER, BAU-JNG.
7 STUTTGART-SILLENBUCH
AIXHEIMER STRASSE 22

Grundriß des Untergeschosses
Maßstab 1:100

Kontrollschacht
Sohle 406,20

Kanal $\phi 105$

Nellinger Straße

Grünstreifen

Gehweg

Grenze

KS. 407,53

Stz $\phi 200$

Einlauf 406,75
Kanalsohle 406,05

Schacht No/80

H. Reimann

Sachkunde
Stuttgart, den 4. März 1964

Bauherr: G. Köhner

geft.
Stuttgart, den 4. März 1964

Mauser
Bauing:

M. 95

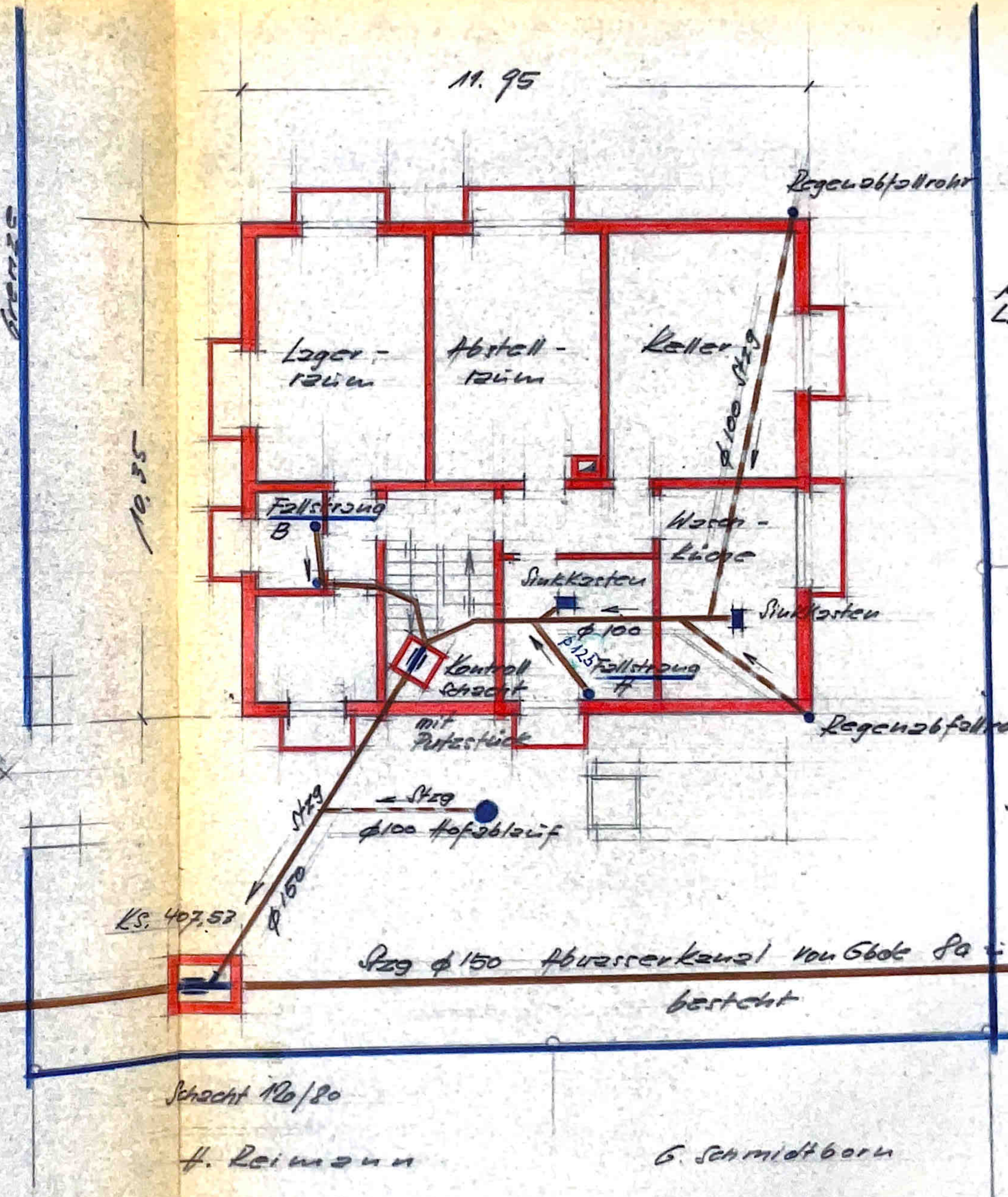

M. Lindner

H. Basso

Stz $\phi 150$ Abwasserkanal von Gbde Sa i 86 besteht

G. Schmidtborn

Emmo Krämer Ing. Architekt
Stuttgart-Sillenbuch Heudelsrothstr. 27.
Baurückbau:
Wohnhaus, Stuttgart-Heumaden
Nellinger Straße 46.

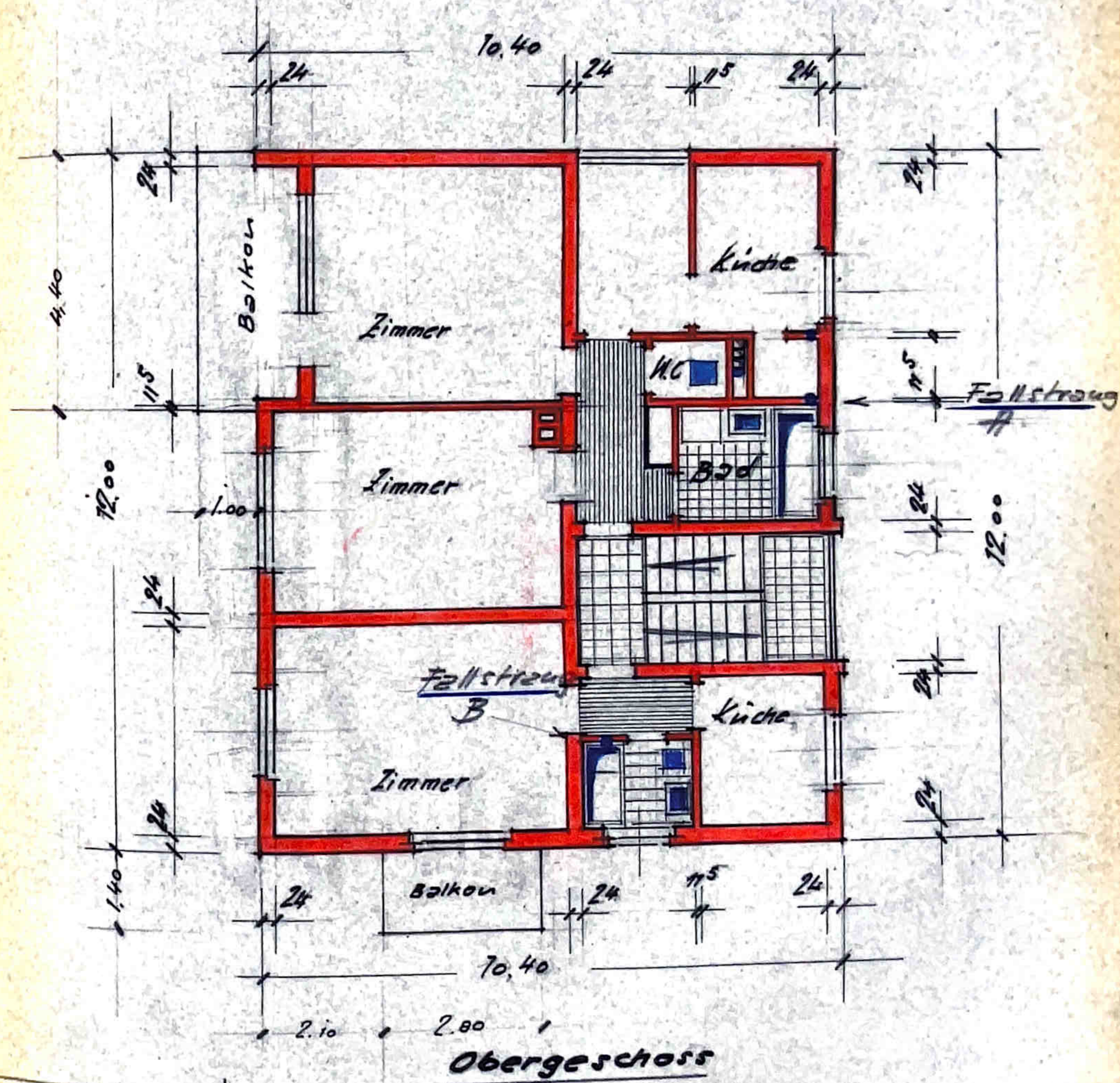
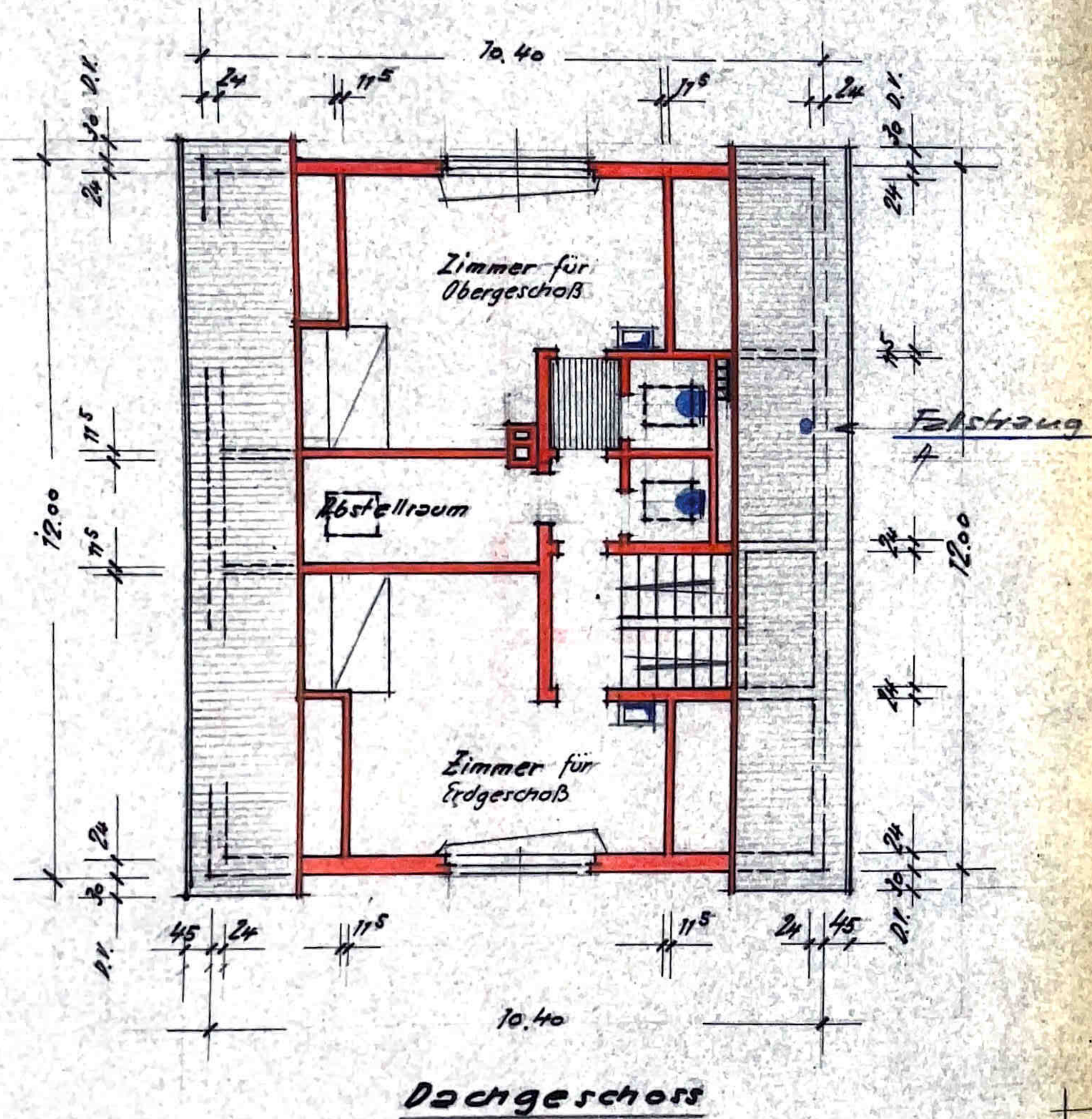

Maßstab 1:100

Für die Eintragung
der Entwässerung

Stuttgart den 4. März 1964

Wanner

Zuerkannt: März 1964

Stuttgart, den 4. April 1963

Bauherr: Emma Wanner

gefertigt: 4. März 1964

Stuttgart, den 4. April 1963

Wanner
der Planfertiger:

Emma Krümer Ing. Dietrich
 Stgt - Sittenbüch. Mendelssohnstr. 27

Bevorhaben: Wohnhaus mit Garage
 in Stgt - Feimaden Nellinger Str. 46

Schnitt 1:100

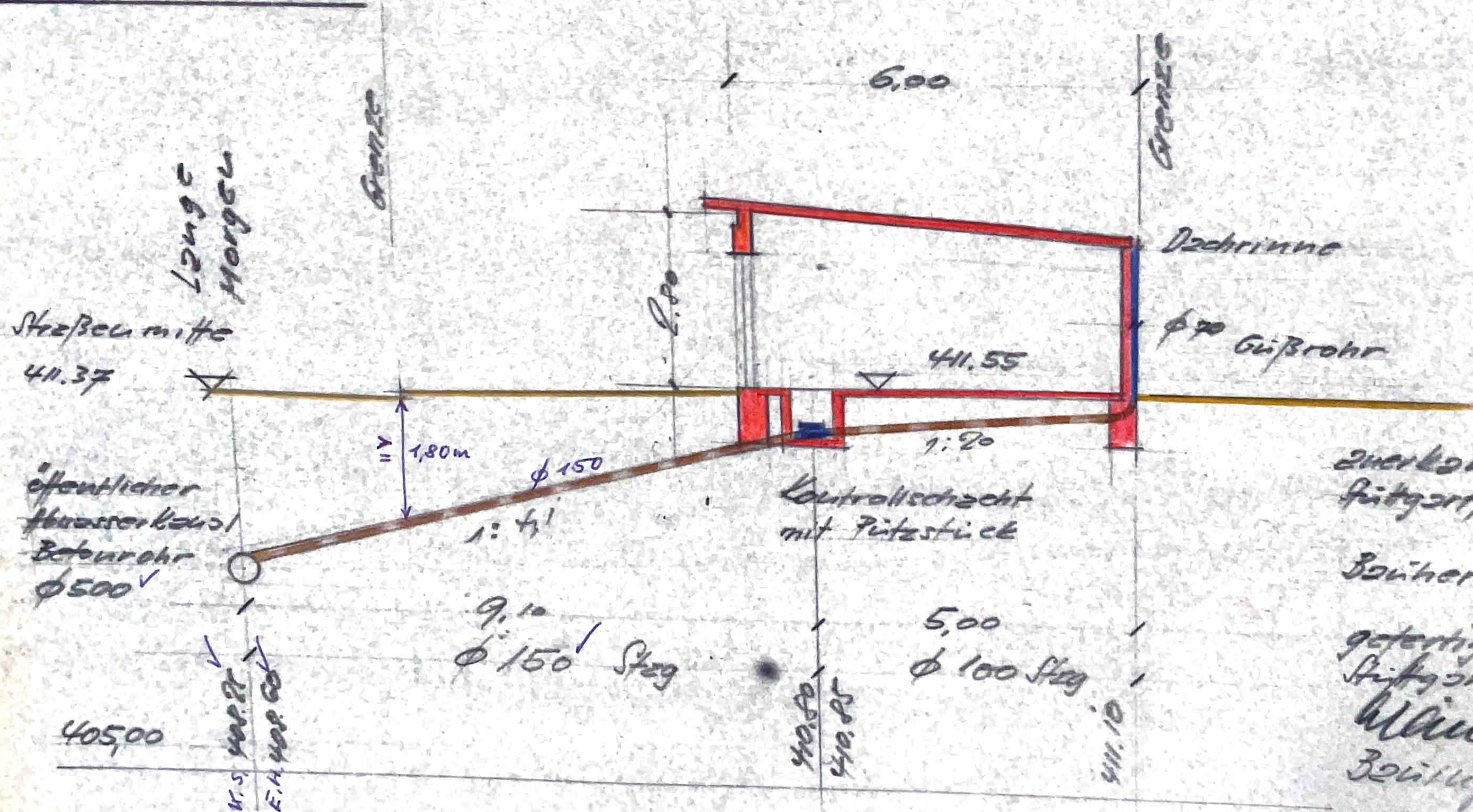

Zuerkunt
 Stgt, den 4. März 1964
 Bauherr: E. Krümer
 gefertigt:
 Stgt, den 4. März 1964
 Wäumer
 Zeichner

Beschreibung zum
Beugesuch über den
Anschluß der Gebäude Entwässerung
zu den öffentlichen Abwasserkanal.

1. Rechtliche Grundlagen

Sitzung über die Stadtentwässerung
in Stuttgart vom 2. Mai 1961

II § 2 Berechtigung u. Verpflichtung
zum Anschluß

2. Techn. Grundlagen

DIN 1986 Blatt 1 u. Blatt 2.

Fallstrang A

2 Föhningen	2 x 12	= 24	Föhningwert
1 Waschbecken		2	"
2 Spülaborte	2 x 10	20	"
		<hr/>	
		46	

Lehrdurchmesser 100 mm.

Fallstrang B

2 Föhningen	2 x 12	= 24	
1 Waschbecken		2	
		<hr/>	
		26	

Lehrdurchmesser 70 mm.

Lehrdurchmesser

für Niederschlagswasser ϕ 1003. Baumaterial

Fallstränge: Gießeisen

Grundleitungen: Feinsandrohre

Schächte: Beton

4. Baukosten: 4000.- DM.

Zurkennt;

Stitzort, den 4. März 1964

Zeichner: Emma Krämer

gezeichnet:

Stitzort, den 4. März 1964

Müller

Zeichner.