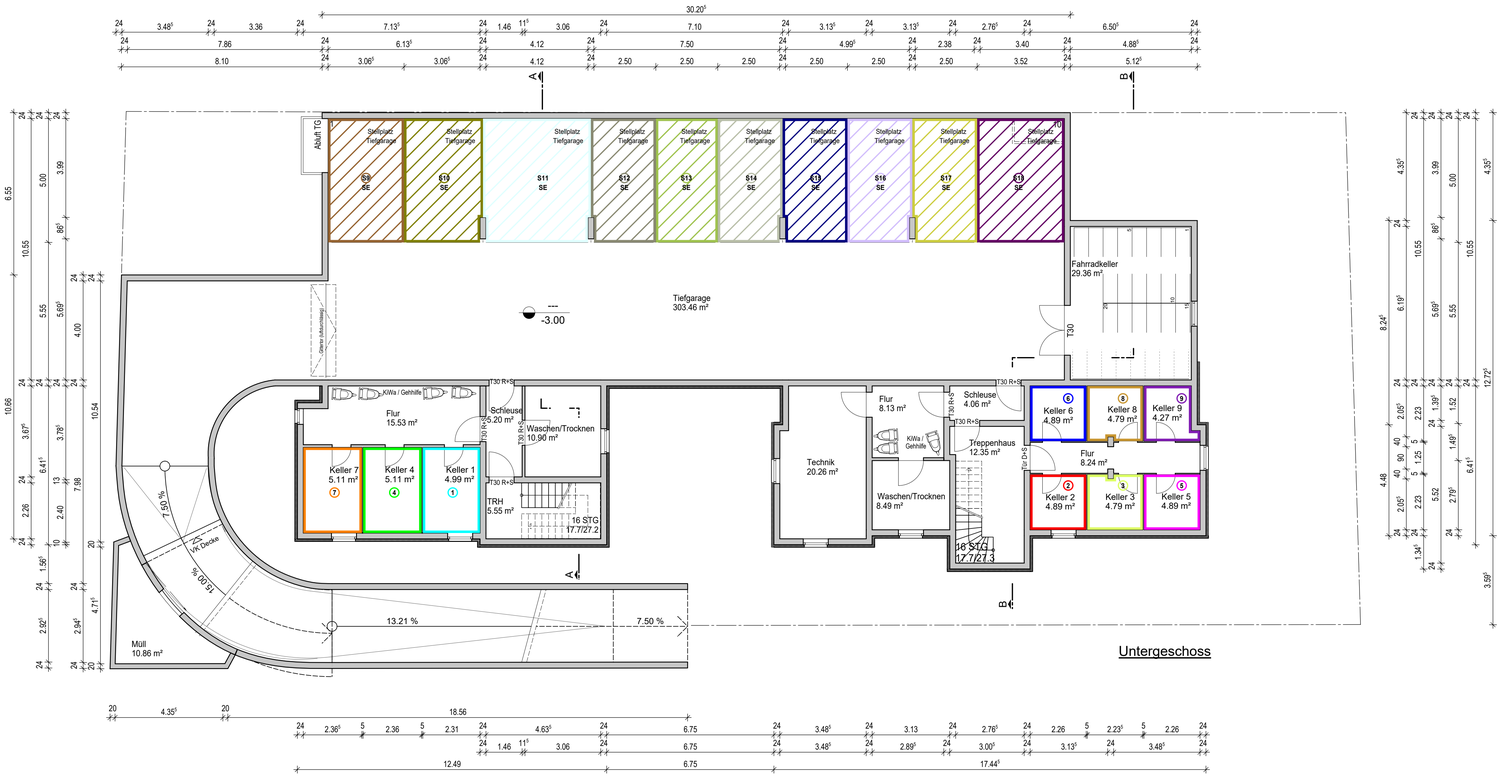

Untergeschoss

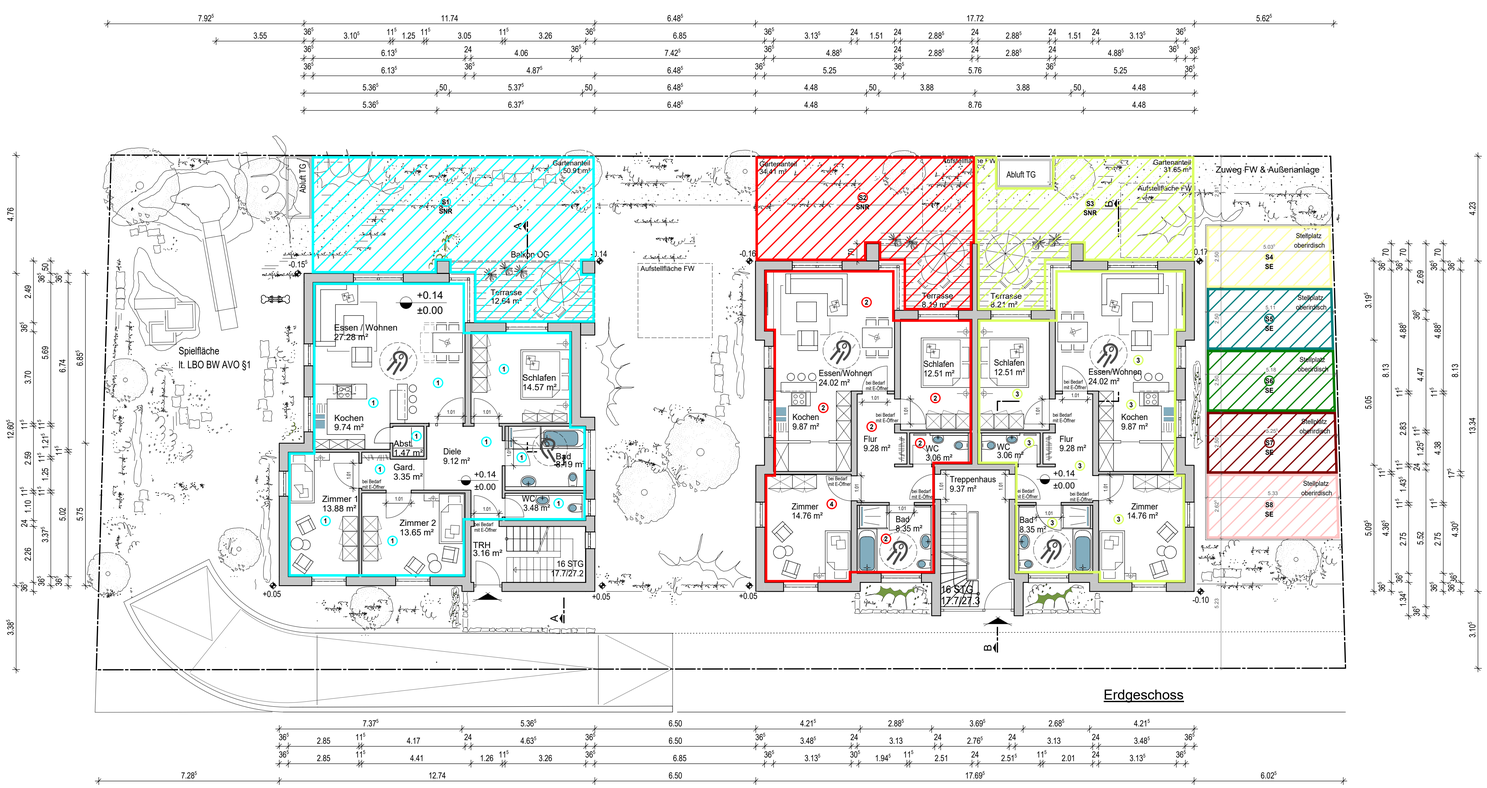

Erdgeschoss

FÜNFGELD Architekten
feldmesserstraße 1 79189 bad krozingen
tel 07633.2245 fax 150276
pelzgasse 18 79426 buggingen
tel 07631.172647 fax 7489634

Bauvorhaben	Aufteilungsplan zur Abgeschlossenheitserklärung Neubau einer Wohnanlage (9 Wohneinheiten) mit Tiefgarage und 5 oberirdischen Stellplätzen Keltenweg 3, Flst.-Nr. 360/7 79189 Bad Krozingen
Bauherr	Russnok - Stiefvater BauGbR vertreten durch Herrn Jochen Russnok c/o R+S Wohnbau GmbH Tullastraße 67 79108 Freiburg
Unterschriften	79108 Freiburg, den 24.08.2020 Bauherr ..... 79189 Bad Krozingen, den 24.08.2020 Planverfasser .....
Planinhalt	Untergeschoss Erdgeschoss M. 1:100

Plan- Nr. 1 20.08.2020 gez.: tf