

angebotene Haushälfte

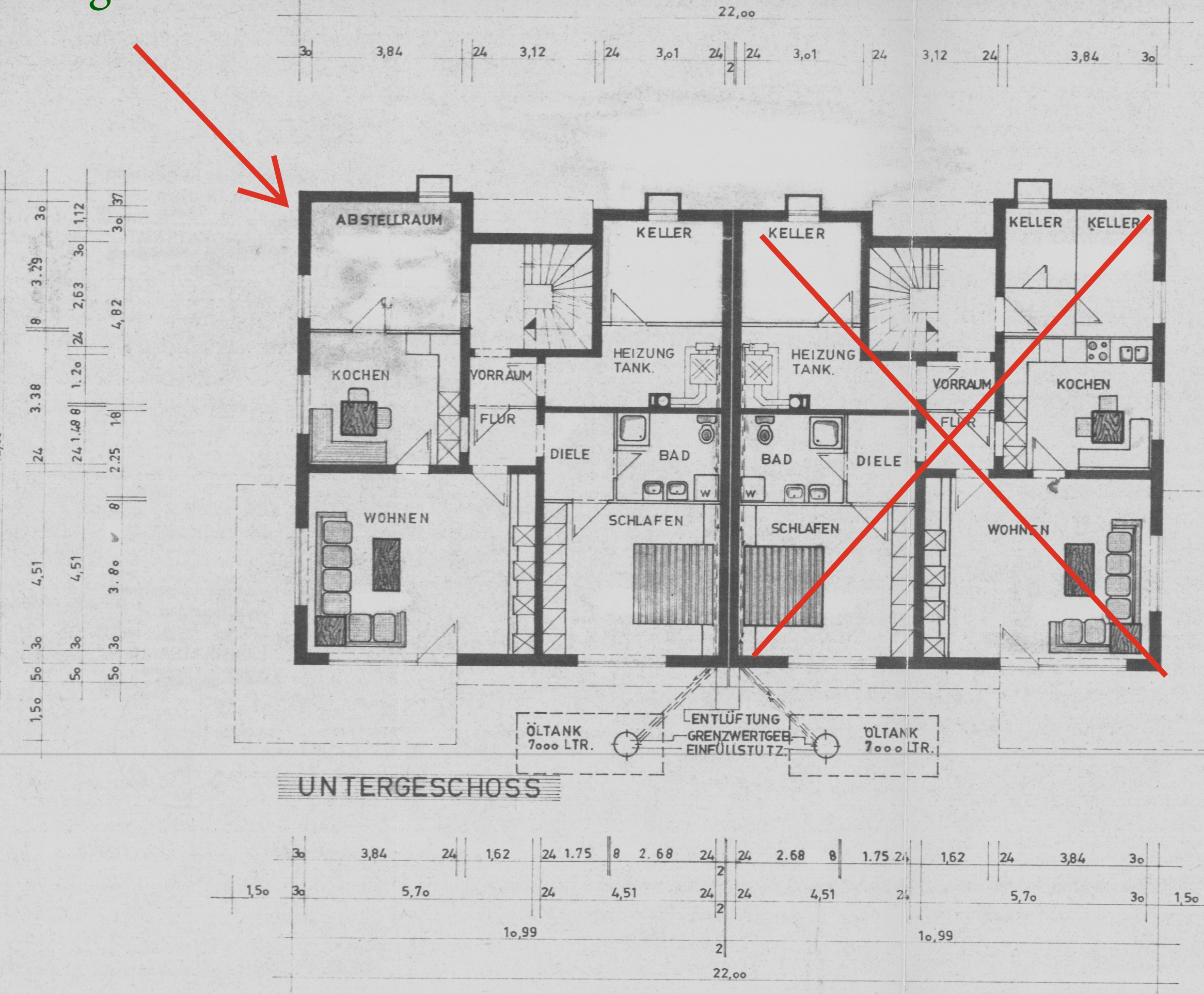

angebotene Haushälfte

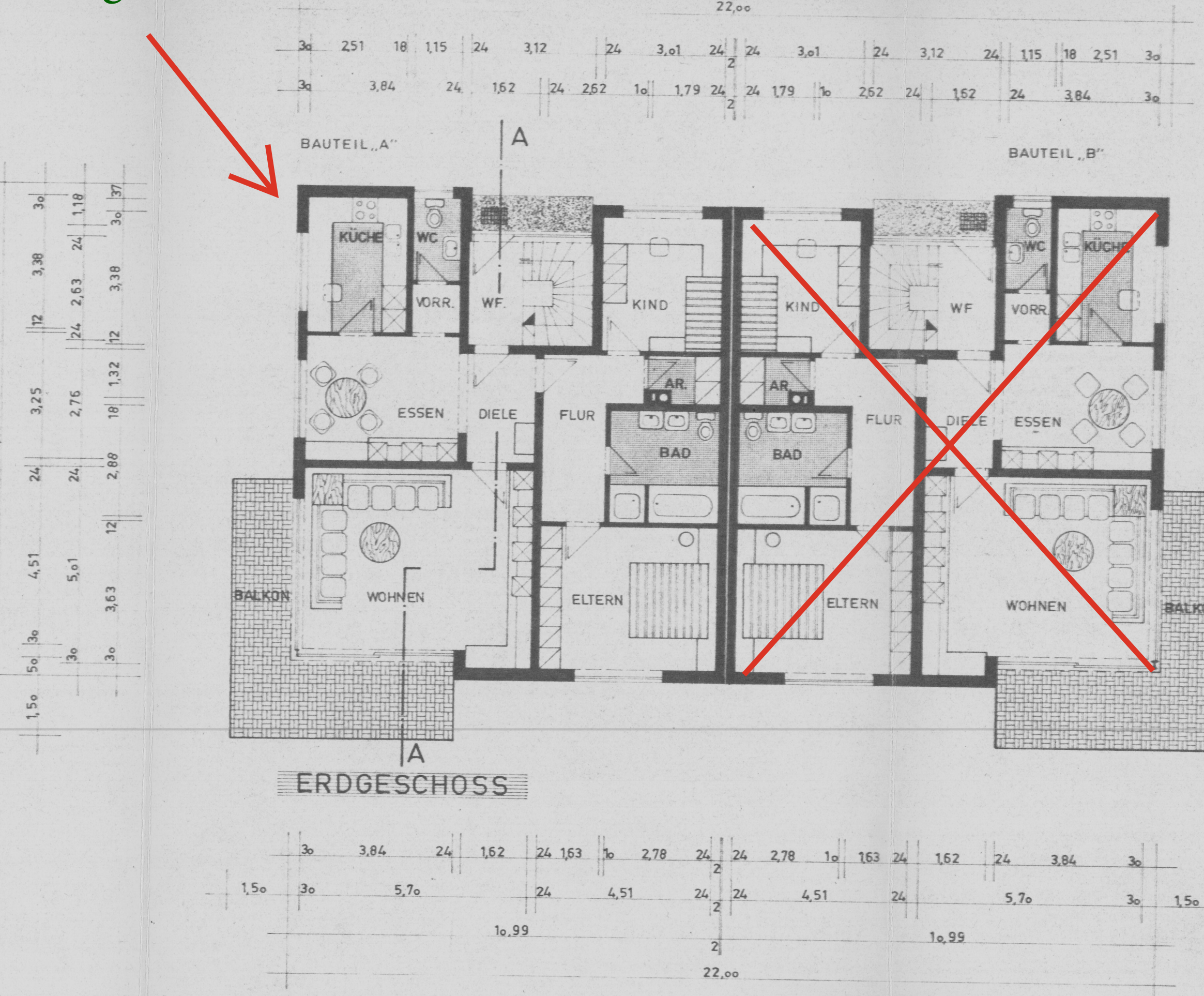

angebotene Haushälfte

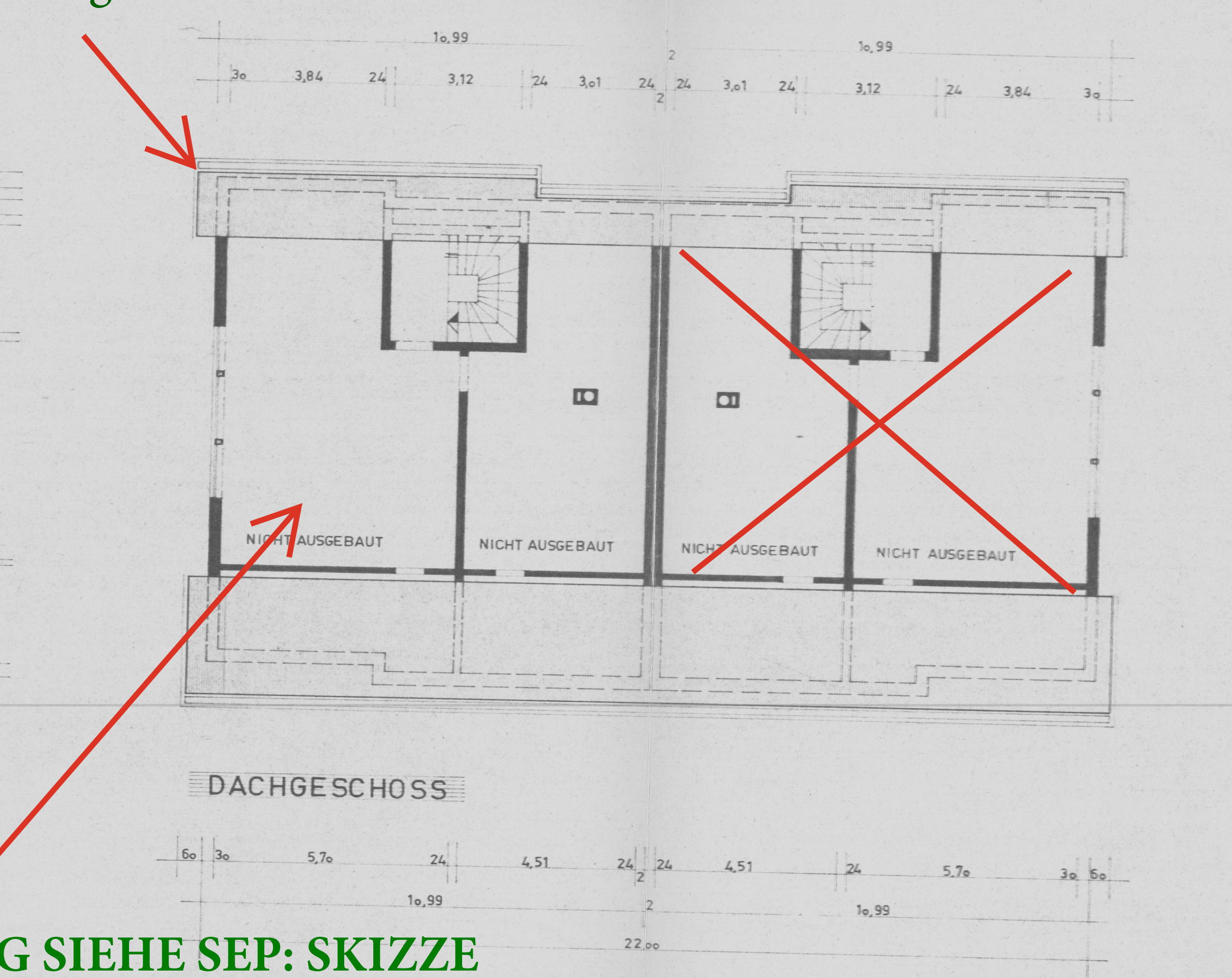

GRUNDRISS DG SIEHE SEP: SKIZZE

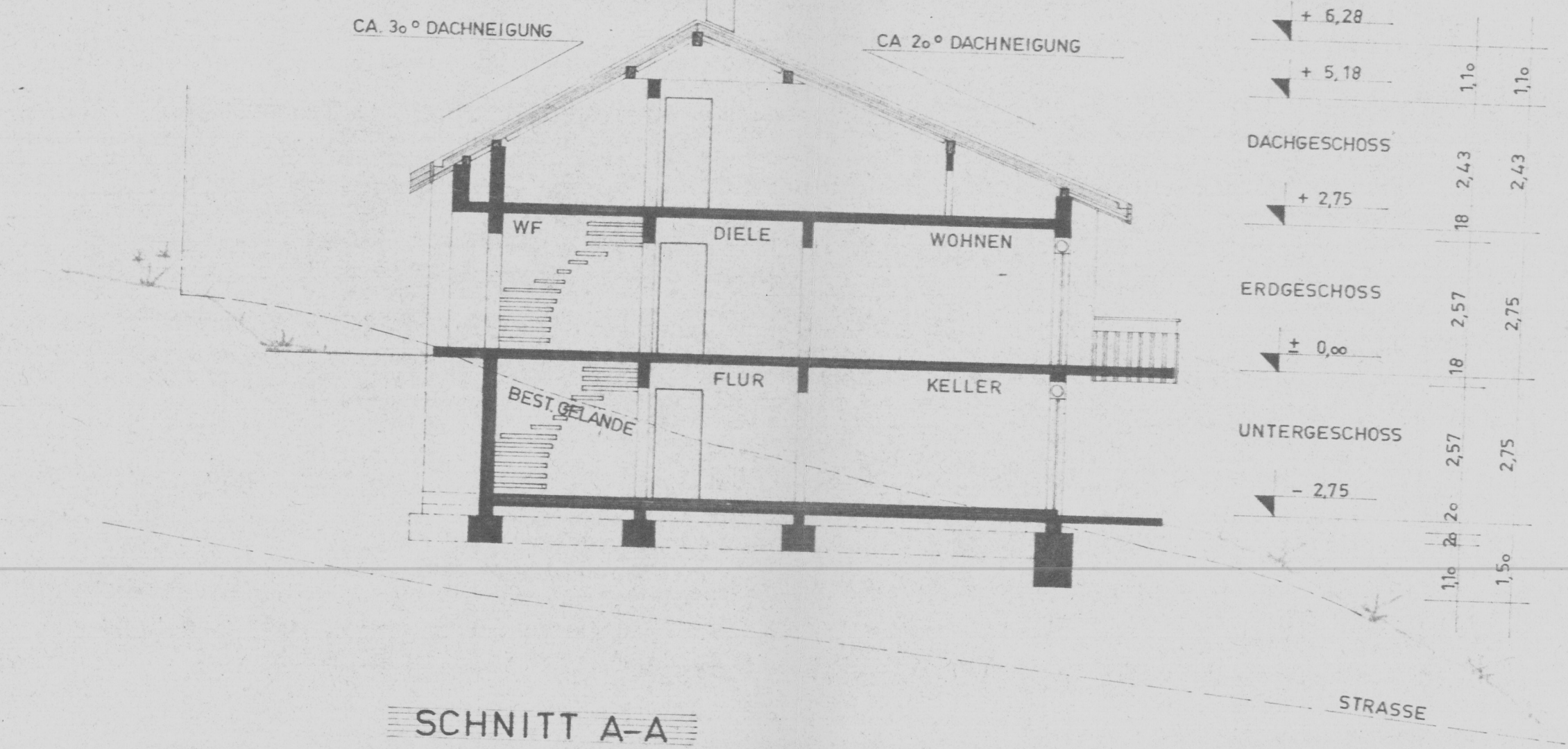

BAUGESUCH ZUM NEUBAU
EINES DOPPEL-WOHNHAUSES
MIT GARAGEN
IN 7615 ZELL a.H. UNTERHARMERSBACH
SONNENHALDE LGB NR.:857/1

BAUHERR:
PAUL MOSER
BAUUNTERNEHMER
SCHWENDENSTRASSE 20
7632 FRISENHEIM 2

GRUNDRISS SNITT A-A
MASSTAB 1:100

ZEICHNUNG NR.:1
BLATTGRÖSSE 188/30

LAHR / SCHWZW.
IM FEBRUAR 1979

DER ARCHITEKT:
PETER ACKERMANN
FRIEDL. ARCHIT. VDI
SCHW. LAHR/SCHW.

DER BAUHERR:
GEANDERT AM 14.3.79
GEANDERT AM 19.6.79
GEANDERT AM 13.12.79