

Haus Nr.3 Erdgeschoss

Eingang Atelier 1

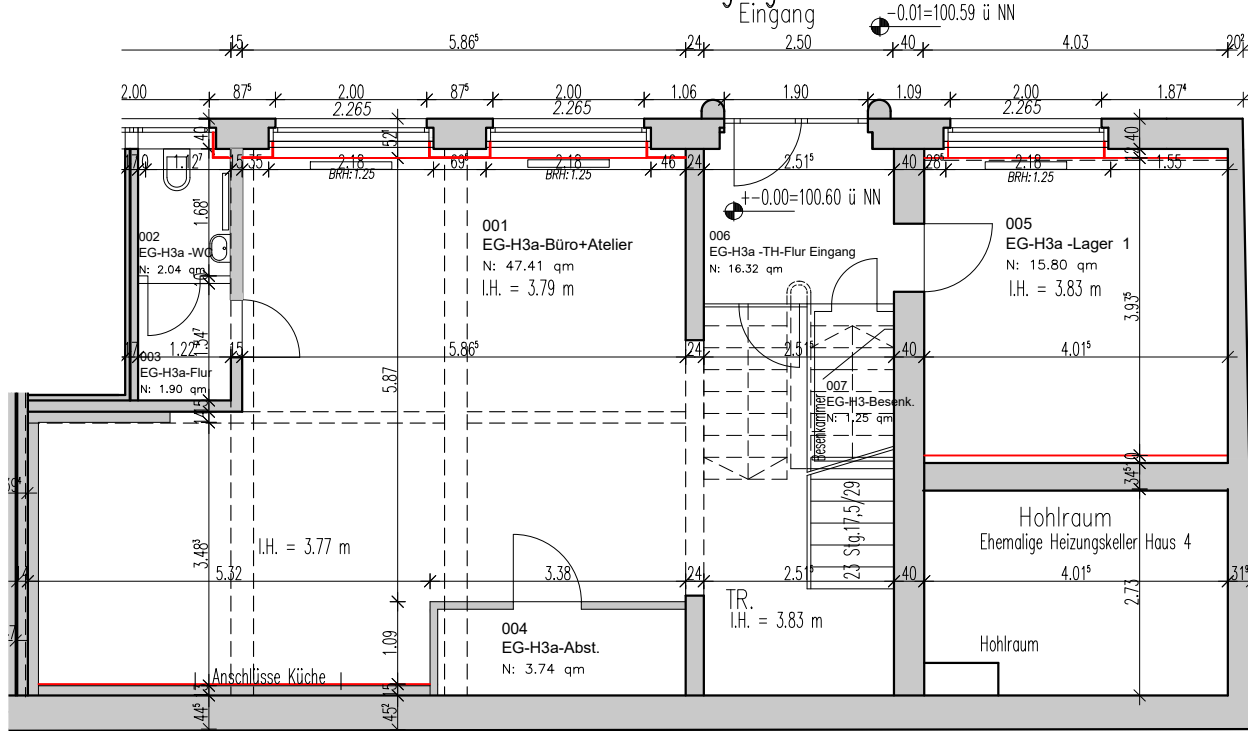

NF-EG-Haus 3 Atelier 1		
Allgemein		Fläche & Umfang
Nummer	Name	Anrechenbare Fläche
001	EG-H3a-Büro+Atelier	N: 47.41 qm
002	EG-H3a-WC	N: 2.04 qm
003	EG-H3a-Flur	N: 1.90 qm
004	EG-H3a-Abst.	N: 3.74 qm
005	EG-H3a-Lager 1	N: 15.80 qm
006	EG-H3a -TH-Flur Eingang	N: 16.32 qm
007	EG-H3-Besenk.	N: 1.25 qm
		N: 88.45 qm

Atelier 1 -EG : 88.45 m²

Atelier 1- EG+1.OG : 188.75 m²

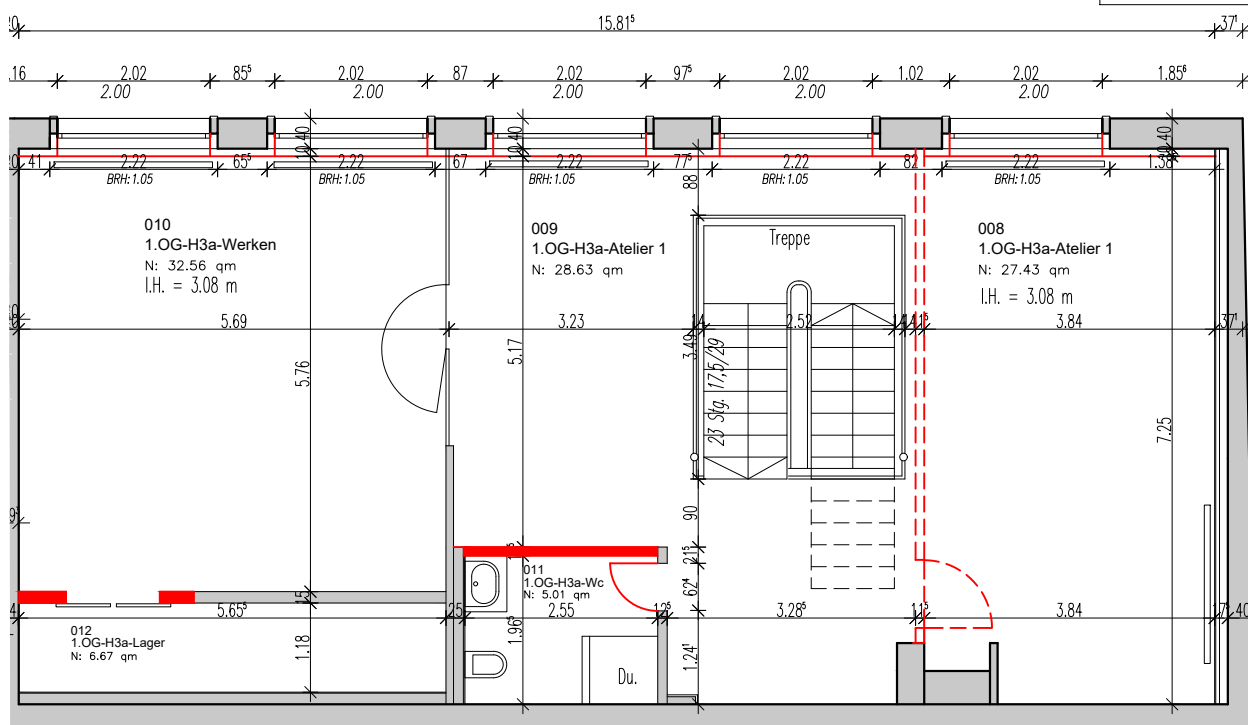

NF-1.OG-Haus 3 Atelier 1		
Allgemein		Fläche & Umfang
Nummer	Name	Anrechenbare Fläche
008	1.OG-H3a-Atelier 1	N: 27.43 qm
009	1.OG-H3a-Atelier 1	N: 28.63 qm
010	1.OG-H3a-Werken	N: 32.56 qm
011	1.OG-H3a-Wc	N: 5.01 qm
012	1.OG-H3a-Lager	N: 6.67 qm
		N: 100.30 qm

Atelier 1 -1. OG : 100.30 m²

1.Obergeschoss

Bauvorhaben:	Diskus - HAUS 3 Vilbeler Landstraße 36 60386 Frankfurt Fechenheim		
Bauherr:	Grundstücke Frankfurt, Vilbeler Ldstr. GbR Sandweg 1, 60316 Frankfurt am Main TEL: 069 / 430160		
Architekt:	Lange Architekten SANDWEG 1, 60316 FRANKFURT/MAIN TEL: 069 / 40562090 FAX: 069/439647		
Planbezeichnung:	Haus 3 - Atelier 1 -links GRUNDRISSSE - EG+1.OG		
Maßstab:	Datum:	Index:	Plan Nr.:
1:100-A3	15.10.2023	222-1-100	1
Höhe ü NN:	Gezeichnet:	Datell Nr.:	Blatt:
±0.00=0 NN	GN	BA-Haus 3-aktuell.dwg	1 von 1