## REGELSCHNITT AUSSENWAND
NORMALBEREICH

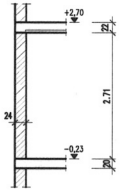


## REGELSCHNITT AUSSENWAND
FENSTERBEREICH

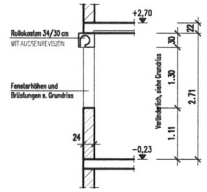


# ERDGESCHOSS
M = 1:50

**DECKE ÜBER EG. - d = 22 cm**

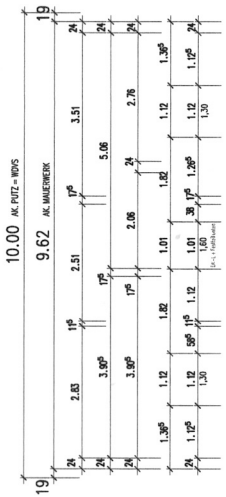


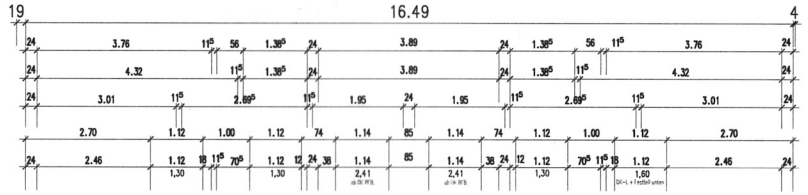


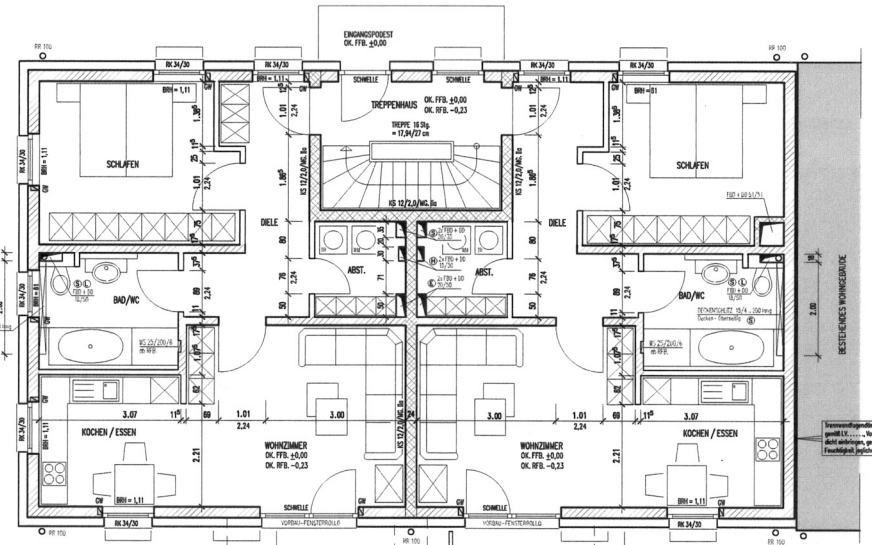


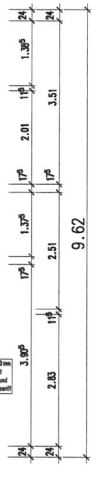


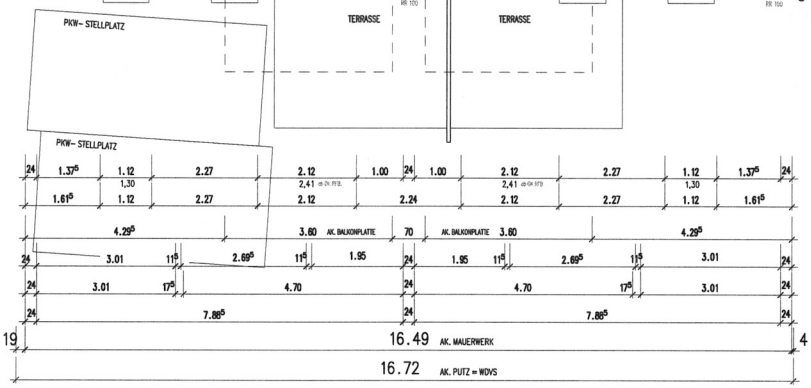


## DETAILSCHNITT: SCHWELLE
M = 1:20

AUSFÜHRUNG BEI HAUSEINGANG- UND TERRASSENTÜREN

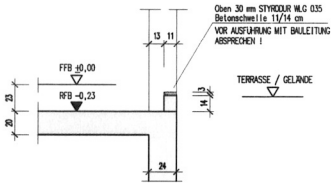


**VORSCHLAG: MAUERSCHICHTEN IM EG.**

| |
|---|
| 2,50 m KS- Planstein MW mit Kleber |
| 7,0 cm Kimmsteinschicht |
| 11,5 cm ISO-Kimmsteinschicht mit Kleber |
| 2,5 cm Mörtelschicht mit Schweißbahn |
| 2,71 m Rohbaulichte im EG. |

**FUSSBODENAUFBAU IM EG.**

| |
|---|
| 1,5 cm Fliesen und Kleber, oder Holzparkett mit Kleber |
| 6,5 cm Zement-Heizestrich o.gle. schwimmend verlegt, Bauart A |
| 3,0 cm Trittschalldämmung, oder kombinierte Systemplatte FB-Hrg. Polystrol PS, WLG 035, min. 20 Kg/m2 (oder gleichwertig) |
| 6,0 cm Wärmedämmung, PIR/PUR – WLG 0,025 W/qmK |
| 6,0 cm Wärmedämmung, PIR/PUR – WLG 0,025 W/qmK , auf Folie |
| 23,0 cm Gesamtaufbau im Erdgeschoß |