

- BESTAND
- NEU
- ABBRUCH

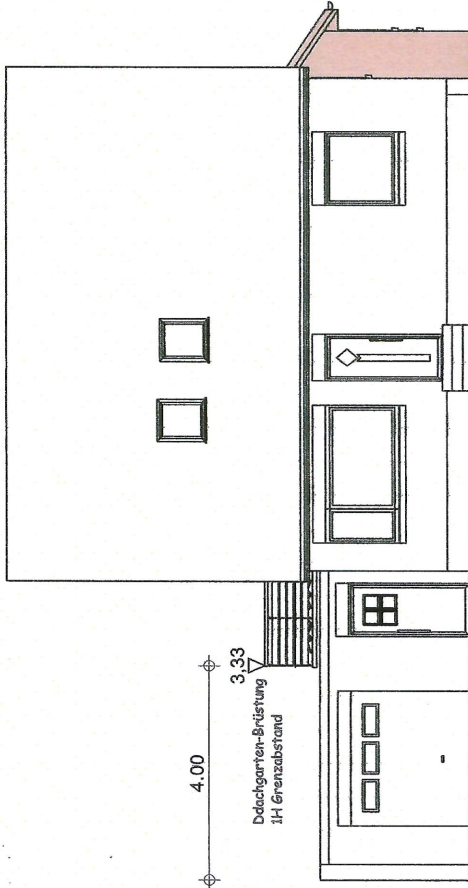

Osten

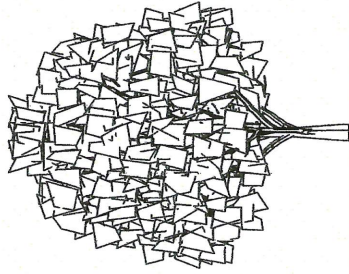
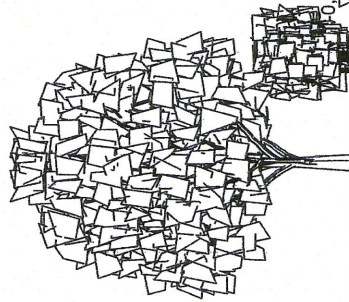

TIERR

Anlage zu
Bauschein-Nr. 1628/M



PLANUNGSBÜRO
SIEGMUND GLASA

Adenauerstraße 1 · 49699 Lindern
Tel. 05957/1755 · Fax 05957/1739
www.glasbau.de · glas-bauplanung@evect.net

PROJEKT
Erweiterung eines Wohnhauses
Nachweis von 3 PKW-Einstellplätzen
Norderney, Südhofstraße 5
Gemarkung Norderney, Flur 19, Flurstück 31/3

BAUHERR
Norderney, Südhofstraße 5

PLAN
Ansichten 1

DATUM : 22.09.2011
SACHBEARBEITER : gl.
Projekt - Nr./Datei : 010-009.cad
E:\S\sigmund\2010\010-009

MAßSTAB: 1 : 100
Blattformat: A3 hoch
PLAN NR.: 05

BAUHERR

Planverfasser
Glan

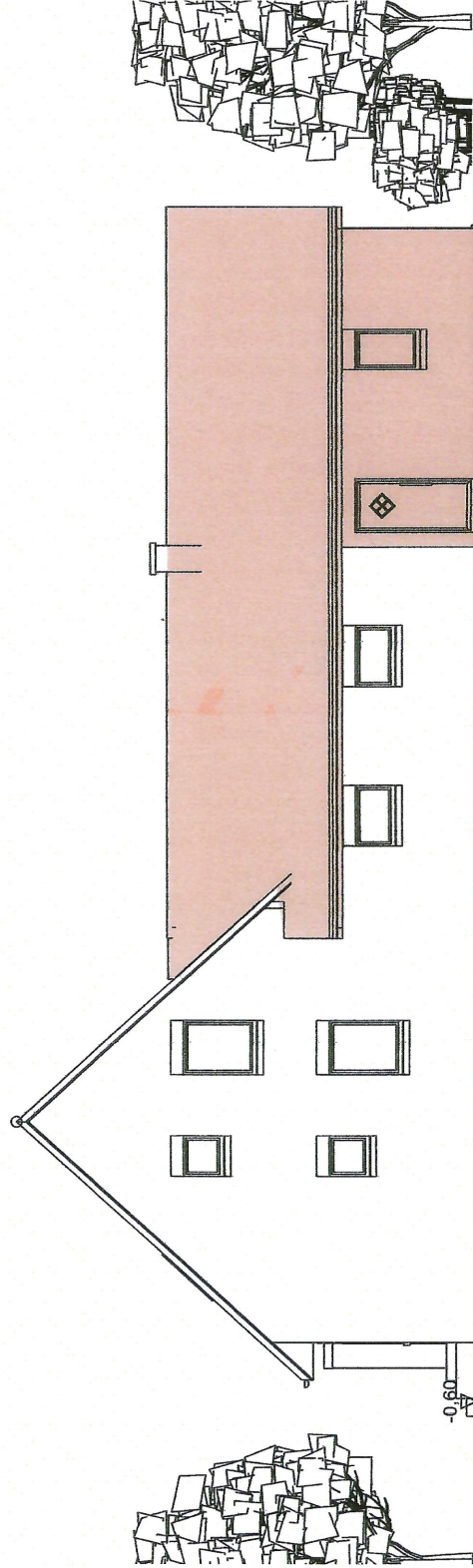

Norden