

Grundriss Dachgeschoss

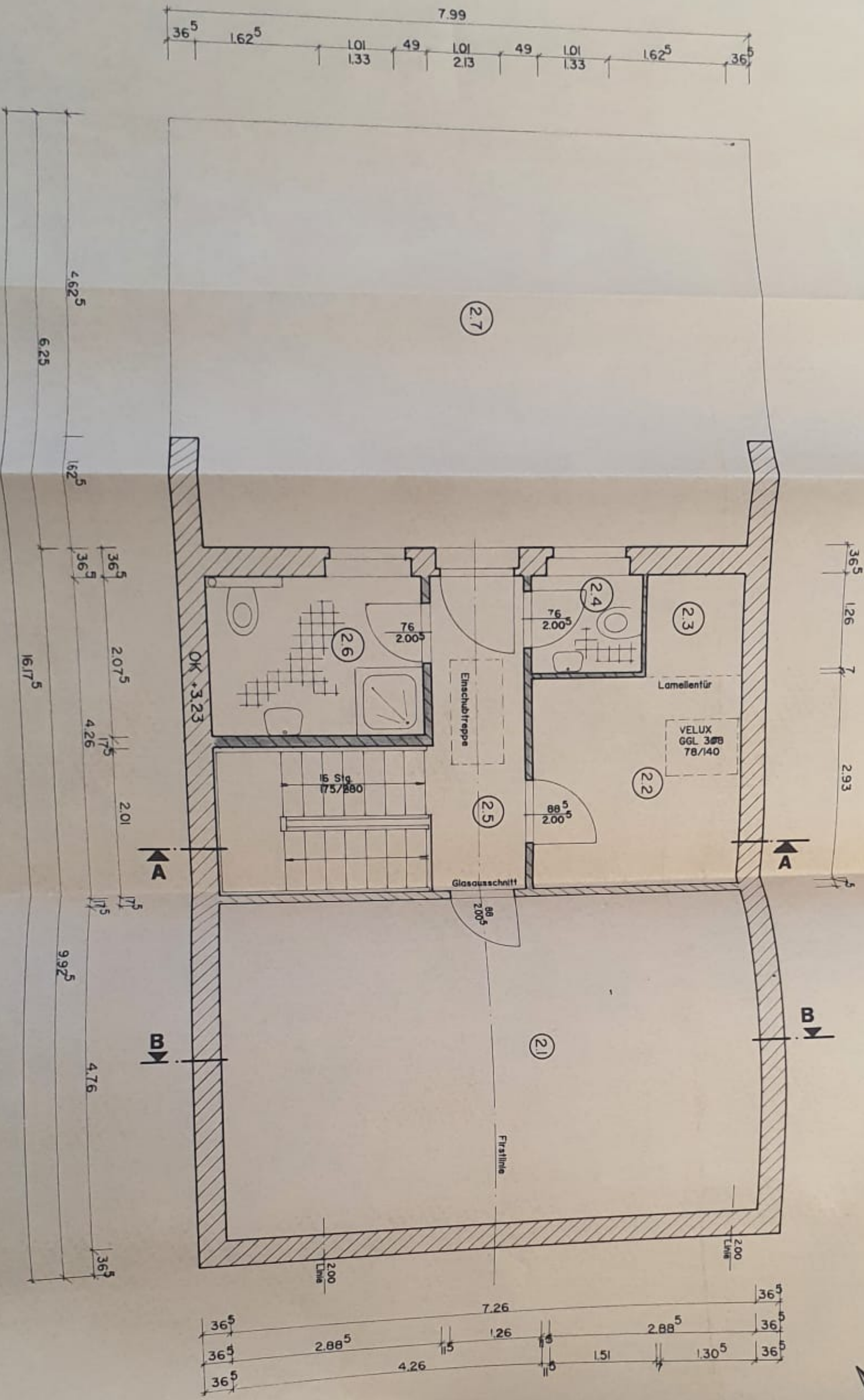

Raumbezeichnung	Umfang	Fläche
21 Schlafzimmer	24.04 m	34.56 m ²
22 Gästezimmer	11.63 m	8.45 m ²
23 Abstell	5.20 m	1.73 m ²
24 WC	5.54 m	1.90 m ²
2.5 Flur/Treppenhaus	17.04 m	11.40 m ²
2.6 Bad	9.92 m	5.99 m ²
2.7 Terrasse		48.75 m ²
Gesamt Dachgeschoss		112.78 m²

- KS - Mauerwerk
- Poroton $\lambda = 0.18$

PLANUNGSBÜRO UPPH GIRBIG
 SAARLANDSTR. 5
 16916 NEURUPPIN
 TELEFON 03391/504167
 TELEFAX 03391/5947-26

BAUHERR:
 Heide-Marie Elias
 Rosa - Luxemburg - Str. 5
 16916 Neuruppin

PROJEKT:
 Errichtung Wohngebäude
 Mittelstr. 29
 16935 Lindow

DARSTELLUNG:
 Grundriss
 Dachgeschoss

DATUM: 17.04.1997
GEZ: Schnose
GEA:

PROJEKTNR.: 65/95
MASSTAB: 1:50
ZEICHN.NR.: 5

ZUL.NR.: 10065/94