





Legende / Erläuterungen:

-  Stahlbeton gemäß Statik
-  Mauerwerk gemäß Statik
-  Trockenbauwand
-  Dämmung gemäß Wärmeschutznachweis

-  Bewegungsraum vor Türen nach DIN 18040

- fb+(m) feuerbeständige Bauteile, mechanische Beanspruchung
- fb feuerbeständige Bauteile
- hfh+(m) hochfeuerhemmende Bauteile, mechanische Beanspruchung
- hfh hochfeuerhemmende Bauteile
- T30 feuerhemmende Tür, selbstschliessend
- T30-RD feuerhemmende Tür, rauchdicht, selbstschliessend
- RD rauchdichte Tür, selbstschliessend
- DS dichtschiessende Tür, selbstschliessend
- 1. RW 1. Rettungsweg
- 2. RW 2. Rettungsweg
- OK-FFB Oberkante Fertigfussboden
- RH Raumhöhe
- BRH Brüstungshöhe

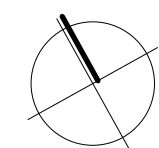

Höhenangaben erfolgen in Höhen Bezugssystem DHHN 2016
 OK FFB EG - Haus B3 0,00 = 96,55 m ü. NHN
 OK FFB EG - Haus B4 0,00 = 94,65 m ü. NHN

| | | | |
|----|------------|------------|--|
| 05 | | | |
| 04 | | | |
| 03 | | | |
| 02 | 07.12.2021 | Axel Kiehn | Überarbeitung Grundriss (Balkone/Kamin ergänzt) |
| 01 | 31.05.2021 | Axel Kiehn | Überarbeitung Grundriss (Höhenkoten/Brandschutz) |
| 00 | 30.04.2021 | Axel Kiehn | Erstlieferung Genehmigungsplanung |

Index: Datum: geändert: (Name) Auslieferung / Inhalt / Änderung

Planung:
 BauKasten Planung GmbH
 Erich-Neuß-Weg 7
 06120 Halle / Saale
 Tel.: (0345) 613 89 991
 Fax: (0345) 613 89 992



Bauvorhaben:
 Neubau von 2 Mehrfamilienhäusern B3 + B4 in Heide-Süd,
 Haus B4 mit Tiefgarage, 06120 Halle / Saale

| | |
|---|---|
| Bauherr / Auftraggeber: Bad Lauchstädter Baubetreuung & Immobilien GmbH Merseburger Landstraße 41 D-06246 Bad Lauchstädt Herr Bernhard von Reiche | Bauort: Klaus-Peter-Rauen-Straße 16 und 18 06120 Halle / Saale |
| | Plannummer: vR-GP-01.DG.001.02 |
| | Maßstab: 1:100 Plangröße: A3 |
| | Datum: 07.12.2021 |
| | gez./gepr.: A. Kiehn/A. Schuppmann |

| | |
|--|--|
| Planungsstand: Genehmigungsplanung | Geändert: Datum _____ Unterschrift _____ |
|--|--|

| | |
|--|--|
| Bauteil: Grundriss Staffelgeschoss Haus B3 und Haus B4 | |
|--|--|

| | |
|---|----------------------------------|
| Entwurfsverfasser: Dipl.-Ing. (FH) Architekt André Schuppmann AK-LSA: 1349-98-1-a | Freigabe Bauherr / Auftraggeber: |
|---|----------------------------------|

| | |
|--|--|
| Ort, Datum _____ Unterschrift _____ | Ort, Datum _____ Unterschrift _____ |
|--|--|

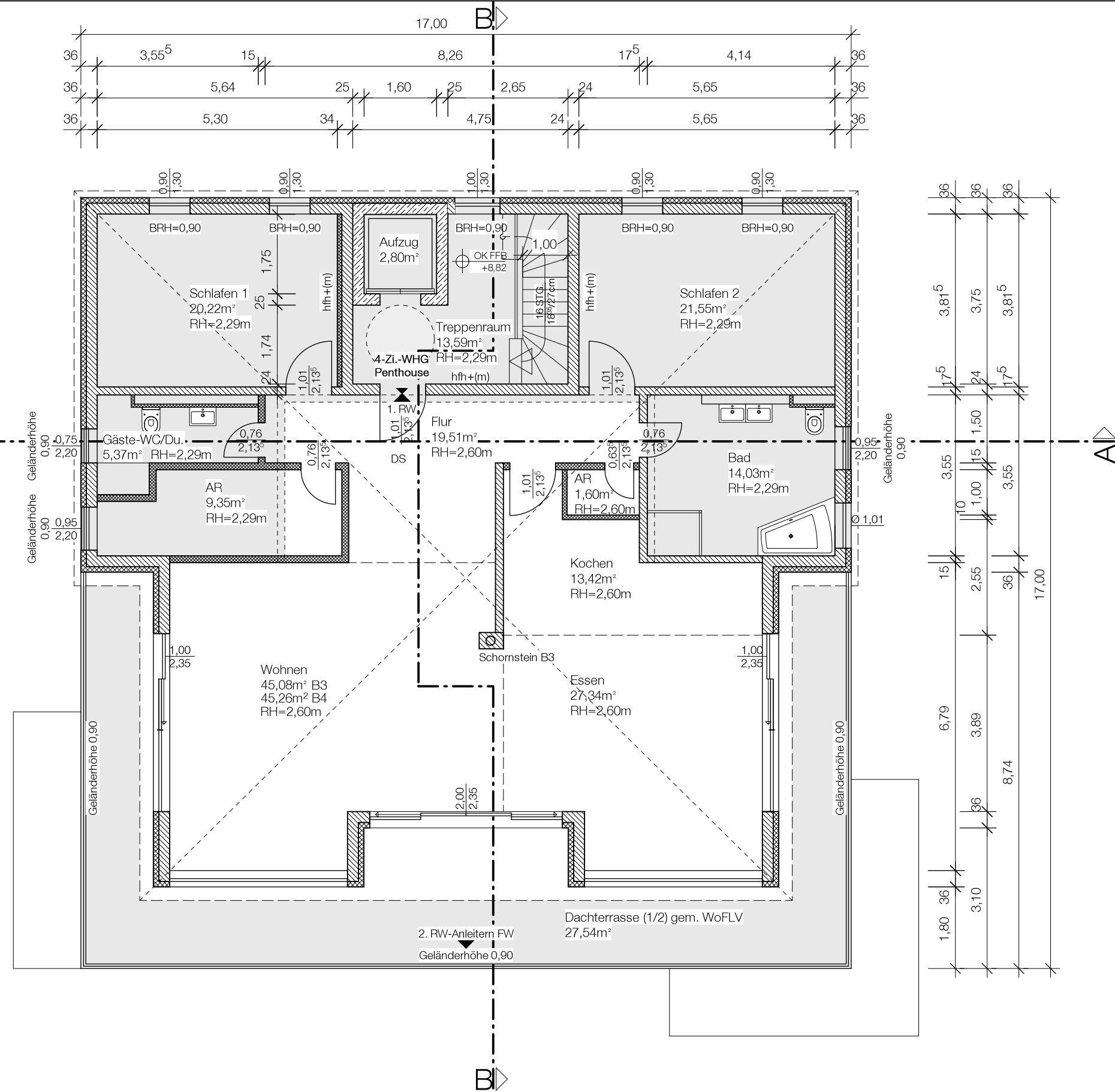

 Bereich Raumhöhe kleiner 2,30m

Raumstempel:

- Raumbezeichnung
- Fläche
- Raumhöhe

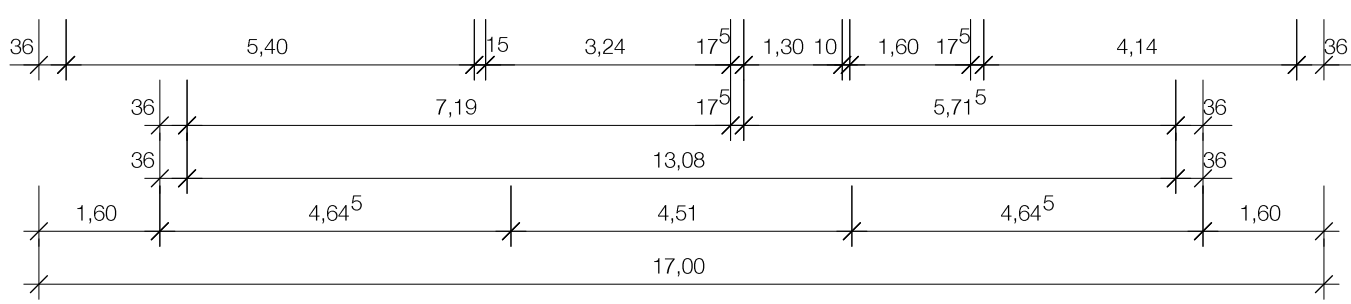

4-Zi.-WHG B3
 177,47m² ohne Terrasse
 205,11m² mit Terrasse

4-Zi.-WHG B4
 177,65m² ohne Terrasse
 205,19m² mit Terrasse