

Schnitt AA M 1:100

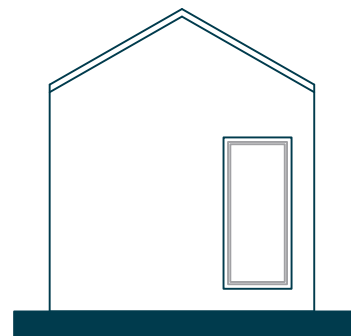

Ansicht West M 1:100

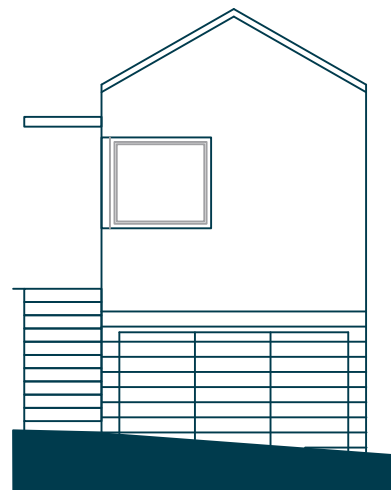

Ansicht Ost M 1:100

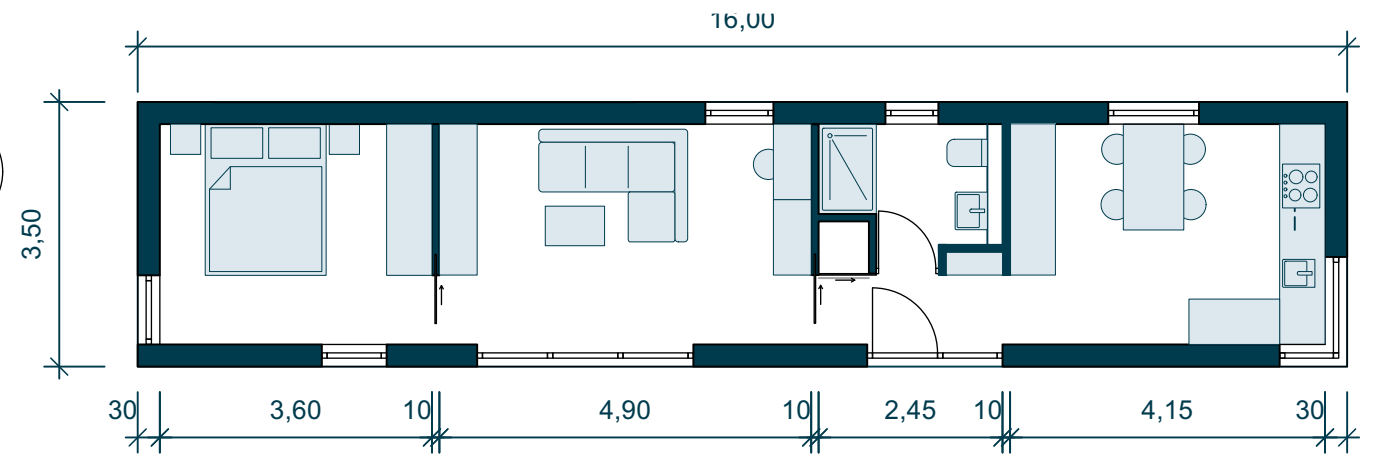

Grundriss M 1:100

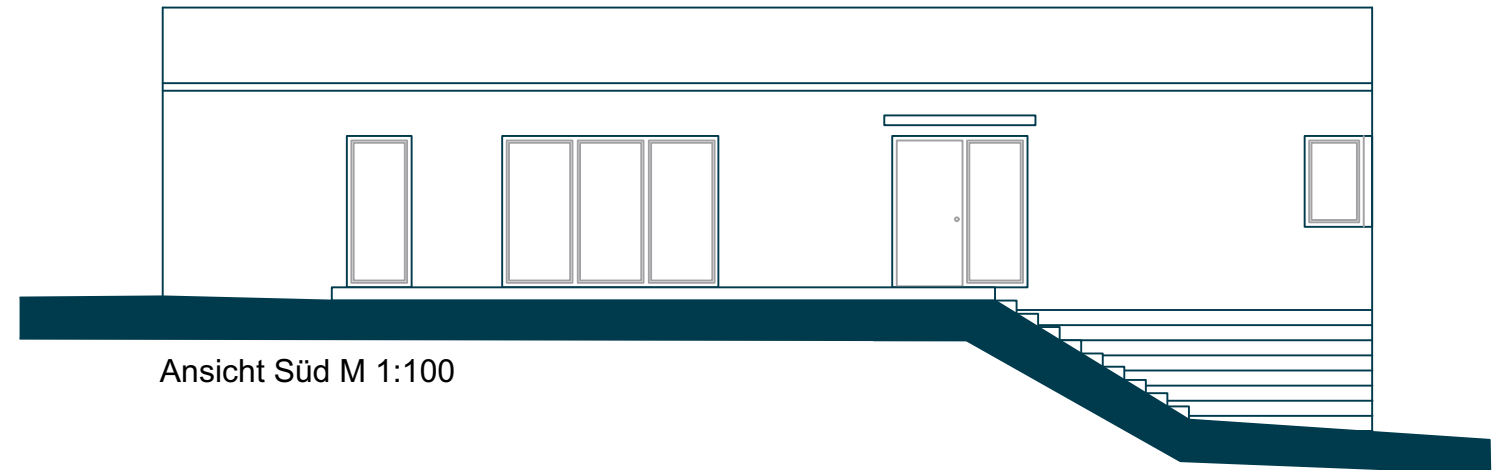

Ansicht Süd M 1:100



Ansicht Nord M 1:100

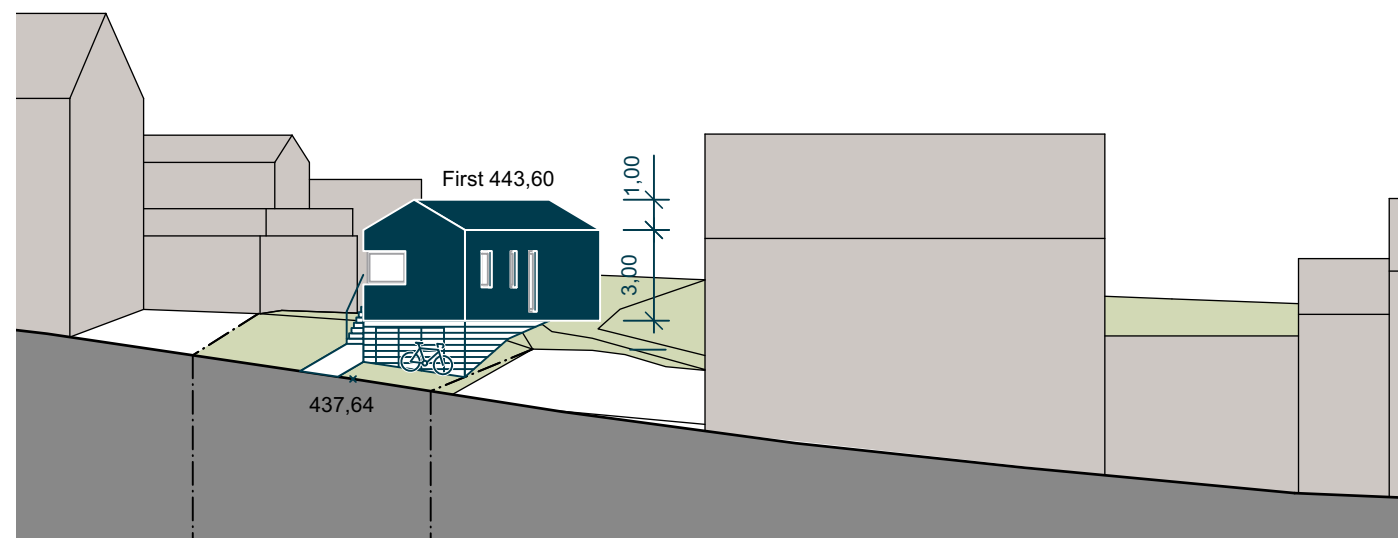

Straßenansicht Blick von der Steigstraße M 1:250

Ort / Datum

BAUHERR

Schorndorf / 31.08.2023

Ort / Datum

N. Jordan
ARCHITEKT

Hersteller	Projektstand Bauvoranfrage		Stufe		
 IndiViva	Projektmanager Natascha Jordan	Kunde Markus Höfer	Projektnummer G2023-01		
	Projekt Neubau Modulhaus Steigstr. 24 Bargau Bauplatz Süd		Zeichnung Bauzeichnungen		
	Maßstab 1:100 / 1:250	Änderung -	Datum 31.08.2023	Blatt 2.2	