

DIESE ZEICHNUNG IST EIGENTUM DES Hrn. HEDEPS: DR. RICHARD DÖCKER, DEREN VERVIELFÄCHIGUNG ODER NACHBILDUNG ODER BEARBEITUNG IN GÄNGLICHER WEISE

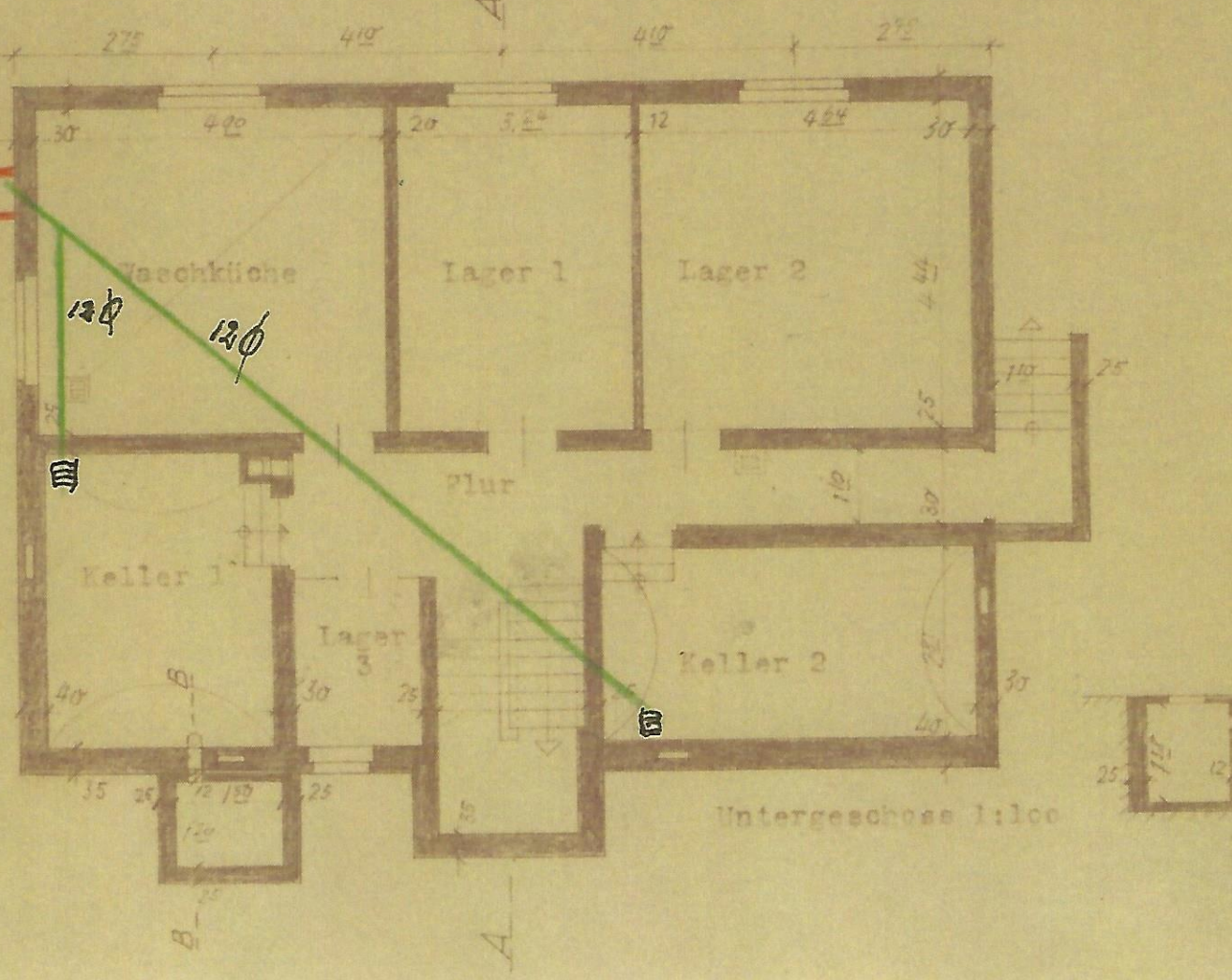

DACHGESCHOSSUMBAU WOHNHAUS

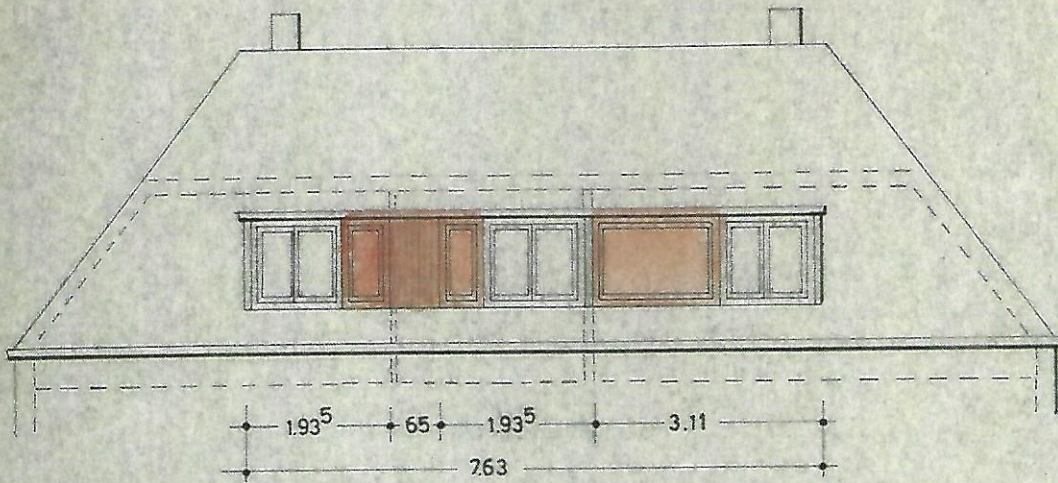

ANSICHT SÜD

Genehmigt!
 Ebersbach a. d. F.
 den 2. OKT. 1966
 Baurechtsbehörde

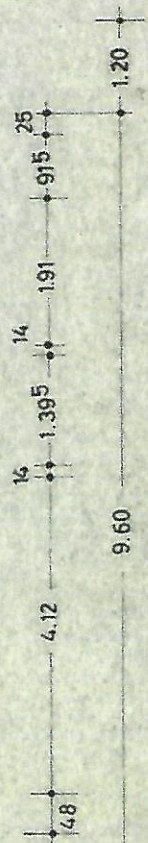
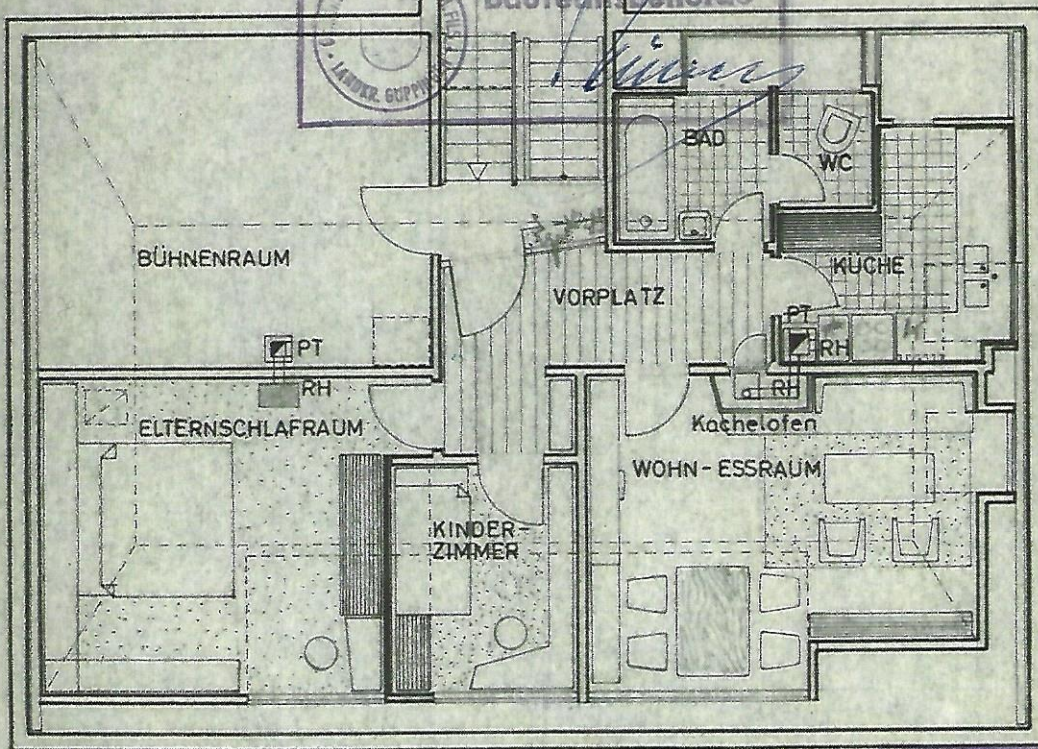

GRUNDRISS DACHGESCHOSS M. 1 : 100

Geprüft
 Ebersbach / Fils
 den 12. OKT. 1966
 Gemeindebaumeister

ANERKANNT, EBERSBACH/FILS, DEN 8.10.1966

Handwritten signatures and notes:
 Frau Kesseler
 David Rind

BAUHERRSCHAFT:

Rosa Vehel

GEFERTIGT, DEN 6.10.1966

DIETER SEEBICH FREIER ARCHITEKT
 ARCHITEKTENLISTE BADEN-WÜRTTEMBERG NR. 249
 7333 EBERSBACH/FILS
 RICHARD-WAGNER-STRASSE 2



Erd- und Obergeschoss

Illustration/ImmooGrafik

Dachgeschoss



4 Wohnflächenberechnung

nach Aufmaß	Länge	Breite	Faktor	Ergebnis	Wohnfl.	Summe
	(m)	(m)		(m ²)	(m ²)	
Erdgeschoss						
Zimmer 1	4,95	4,46	1,00	22,08	22,08	
Zimmer 2	4,60	3,21	1,00	14,77	14,77	
Zimmer 3	4,68	4,57	1,00	21,39	21,39	
Zimmer 4	4,34	3,36	1,00	14,58		
	-0,41	0,41	1,00	-0,17	14,41	
Bad	2,77	1,83	1,00	5,07	5,07	
Küche	3,34	3,21	1,00	10,72		
	-0,61	0,43	1,00	-0,26	10,46	
Speis	1,86	0,98	1,00	1,82	1,82	
WC	1,21	0,99	1,00	1,20	1,20	
Flur	6,30	1,36	1,00	8,57		
	2,98	1,98	1,00	5,90	14,47	105,66
Obergeschoss					wie EG	105,66
Dachgeschoss						
Wohnen	5,11	4,13	1,00	21,10		
	-2,22	0,73	0,50	-0,81		
	-2,33	0,40	0,50	-0,47	19,83	
Schlafen	4,59	4,15	1,00	19,05		
	0,98	0,70	1,00	0,69		
	-4,15	0,98	0,50	-2,03		
	-4,15	0,20	0,50	-0,42		
	-1,77	1,43	0,50	-1,27		
	-2,55	0,17	0,50	-0,22	15,80	
Kind	3,05	2,46	1,00	7,50	7,50	
Küche	2,98	1,93	1,00	5,75		
	-0,49	0,47	1,00	-0,23		
	1,57	1,09	1,00	1,71		
	-1,09	0,82	0,50	-0,45		
	-0,75	0,59	0,50	-0,22	6,56	
Bad	1,89	1,30	1,00	2,46		
	1,78	0,71	1,00	1,26		
	-1,30	1,00	0,50	-0,65		
	-0,71	0,80	0,50	-0,28	2,79	
WC	1,51	1,19	1,00	1,80		
	-1,19	1,08	0,50	-0,64	1,15	
Flur	4,31	1,38	1,00	5,95		
	1,74	1,09	1,00	1,90	7,84	61,48
Summe:						272,81