

ANLAGE ZUM BAUSCHEIN
 NR. 17/91 VOM 12.06.1992
 NACHTRAG

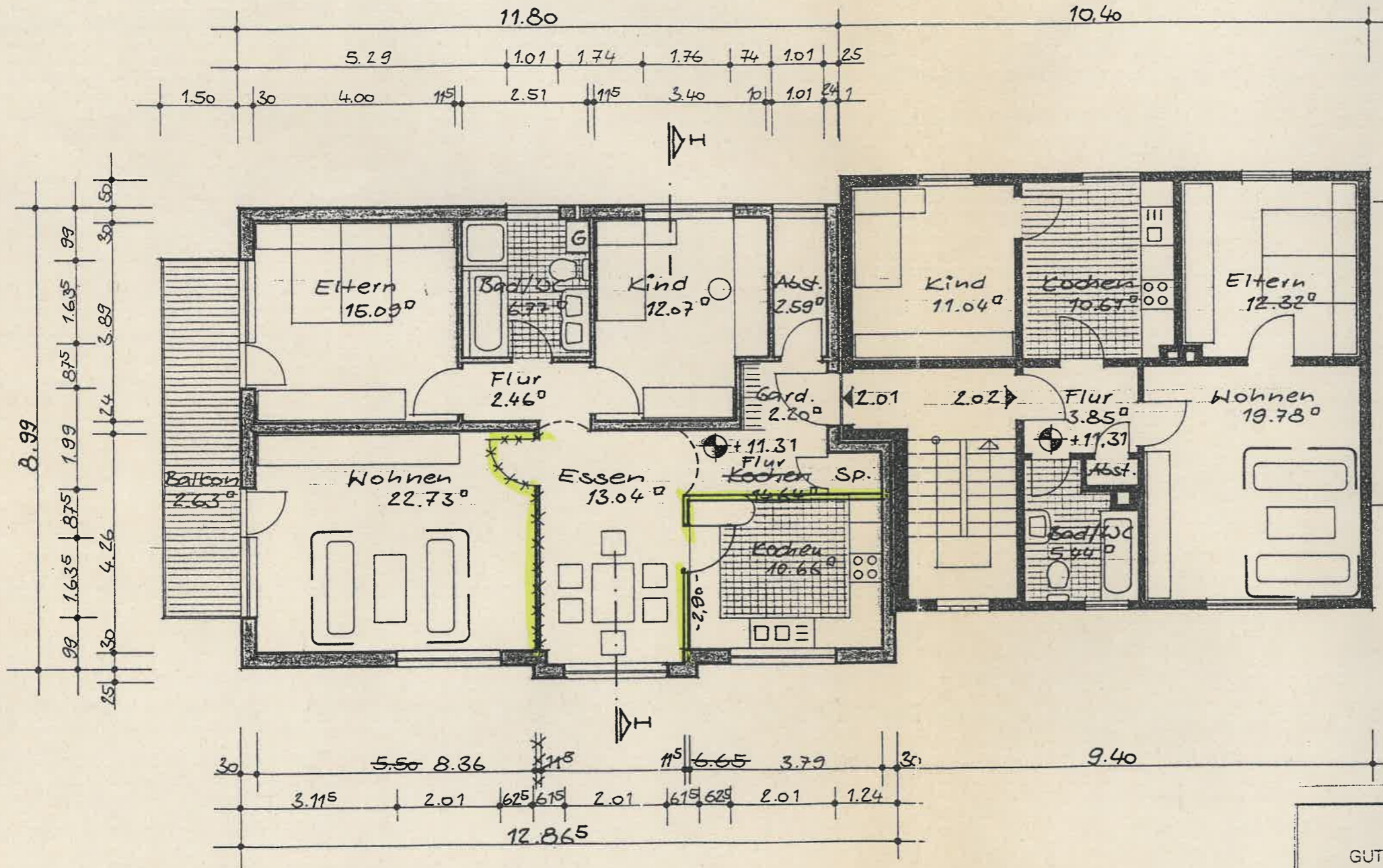

Konstruktionen, Bemessungen
 und Baustoffgütern
 der einzelnen Bauteile
 richten sich allein nach den Angaben bzw.
 Änderungen der geprüften Statisch-n Be-
 rechnung u. d. dazugehörigen Position-
 plänen, ggf. Konstruktionszeichnungen.

Bauaufsichtlich geprüft
 Landkreis Kassel
 Der Kreisausschuß
 Kassel, 25. MAI 1992
 - Bauaufsichtsamt -
 Im Auftrag
 Butz

BESTANDSPLAN

GERHARD MICHEL · DIPL.-ING.

ERWIN JEDLITSCHKA · DIPL. - ING.

GUTE AUSSICHT 27 · 3579 FRD.-TODENHAUSEN · TEL : 05684/7537

BAUVORHABEN	MEHRFAM.-HAUS (7WE)	Nr.
BAUTEIL	OBERGESCHOSS	Maßstab 1 : 100
BAUHERR	EBELING, HEILIGENRODE	
Gez.	BAUHERR	ENTWURFSVERFASSER
Dat.	04.02.91	<i>[Signature]</i>
Bl.Nr.	09.03.92	<i>[Signature]</i>
Bl.Gr.		