

15 DG	22.63 m²	23.53 m	+ 3,13
KIND 1			

16 DG	38.53 m²	27.69 m	± 0,00
KIND 2			

17 DG	5.01 m²	9.66 m	+ 3,13
HZG / TECHNIK			
FLIESEN			

18 DG	15.88 m²	16.09 m	+ 3,13
ABST. / BAD OPTIONAL			
FLIESEN			

19 DG	4.67 m²	8.67 m	+ 3,13
FLUR			

- WÄRMEDÄMMVERBUNDSYSTEM
- VERBLENDER
- KS MAUERWERK
- NICHTTRAGENDES MAUERWERK
- STAHLBETON
- GIPSKARTON
- PORENBETON
- D DEHNUNGSFUGE - DAUERELASTISCH
- BD BODENDURCHBRUCH
- WS WANDSCHLITZ
- WD WANDDURCHBRUCH
- RR REGENROHR
- BR BRÜSTUNGSHÖHE
- (R) ROLLADEN
- (M) ELEKTRISCHER ROLLADENANTRIEB

BRÜSTUNGSHÖHEN SIND VON FERTIG-FUSSBODEN BIS OK
FENSTERBANK ANGEGBEN
INNENMAUERWERK 4CM TIEFER AUSFÜHREN!
ROLLADENKÄSTEN : H=30CM, B=30CM
AUFLAGER : JEDE SEITE 12,5CM !

FUSSBODENAUFBAU

BELAG	10MM
ESTRICH	60MM
PE-FOLIE	
TRITTSCHALL-DÄMMUNG (WLG 040)	30MM
WÄRMEDÄMMUNG (WLG 035)	80MM
	180MM

FUSSBODENAUFBAU

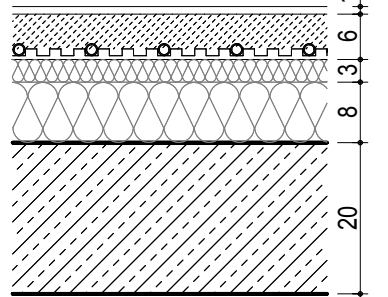

WANDAUFBAU

HINTERMAUERUNG	175MM
KALKSANDSTEIN	
WÄRMEDÄMMUNG (WLG 035) MINERALFASERDÄMMPLATTEN	2 x 100MM
LUFTSCHICHT	10MM
VERBLENDSTEIN	115MM
	500MM

WANDAUFBAU

HINTERMAUERUNG	175MM
KALKSANDSTEIN	
WÄRMEDÄMMUNG (WLG 035) MINERALFASERDÄMMPLATTEN	200MM
UNTERKONSTRUKTION UND	
HOLZVERKLEIDUNG	65MM
	440MM

WANDAUFBAU

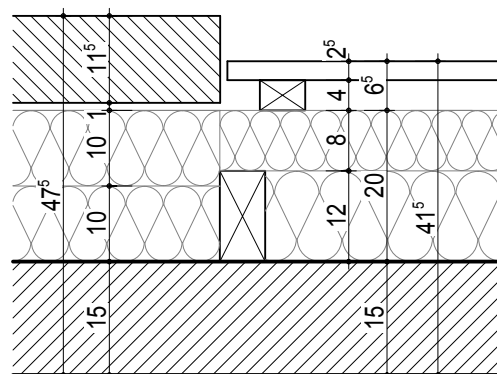

g	18-05-07	ANSCHLAG TECHNIK / KIND 2 GEÄNDERT	re
f	18-03-21	ERGÄNZUNG AUFSCHLAGRICHTUNG FENSTER	na
e	18-03-21	FUSSBODENBELAG ERGÄNZT	as
d	17-07-10	FENSTERHÖHE VERKLEINERT	as
c	17-06-02	ÄNDERUNG HZG UND BAD; WÄNDE ENTFERNT	ho
b	17-05-26	ÄNDERUNG HZG UND BAD	ho
a	17-05-23	DFF ERGÄNZT	as
Index	Datum	geändert	gez.

projekt:
SD 16 082
ERRICHTUNG EINES EFH MIT CARPORT
UND TERRASSENÜBERDACHUNG
AM ALTEN BAUHOFF 3, 48607 OCHTRUP

bauherr:
RITA DANKBAR
ANTON- WEGENER- WEG 17, 48607 OCHTRUP

inhalt:
GRUNDRISS DACHGESCHOSS
AUSFÜHRUNG

ochtrup, den: 2017-03-17

blatt-gr.:

entwurfsverfasser:

gez.: na

maßt.: 1: 50

edv: sd dankbar bebauung

alter bauf

plan-nr.: A.D 1g

ALLE MASSE SIND AM BAU ZU PRÜFEN.
UNSTIMMIGKEITEN SIND DEM PLANVERFASSER SOFORT ZU MELDEN,
BEI NICHTBEACHTUNG HAFTET DER AUSFÜHRENDE.

Dieser Plan ist urheberrechtlich geschützt. Alle Werknutzungsrechte verbleiben bei dem Planverfasser. Jede weitere Verwendung (Weiterverarbeitung oder Veränderung, Vervielfältigung, Weitergabe an Dritte etc.) bedarf der Zustimmung des Urhebers. Es trifft den Planverfasser bei Zuwiderhandeln keine weitere geantete Haftung.

schmiegel
denne

ingenieurbüro
für
architektur
und
baustatik

hauptstraße 76
48607 ochtrup

tel: 02553/9708 -0
fax: 02553/970818

mail: info@schmiegel-denne.de
internet: www.schmiegel-denne.de