

BAUEINGABE



Gesellschaft für Bauplanung mbH
 Emsfelder Strasse 517 68766 Hocheltern
 Tel. 06205/22-0

ARCHIT. / BAUHERR	INDEX	BAUORT	BERLIN-KAROW		BAUNR.	4385		GEZ.	GEPR.
			BAUFELD 39			NAME	DROBECK	KRAHL	
ARCHIT. / BAUHERR	INDEX	BAUWEISE	B	NUM	4	MST	1:100	DATE	13.12.96 / 16.12.96
			VEZ.	KELLERGESCHOSS		TYP	544.2	DATE	i.A. Plichta
91 04				ER/L			OBJ.	A B04.1.0	

[Handwritten signature]

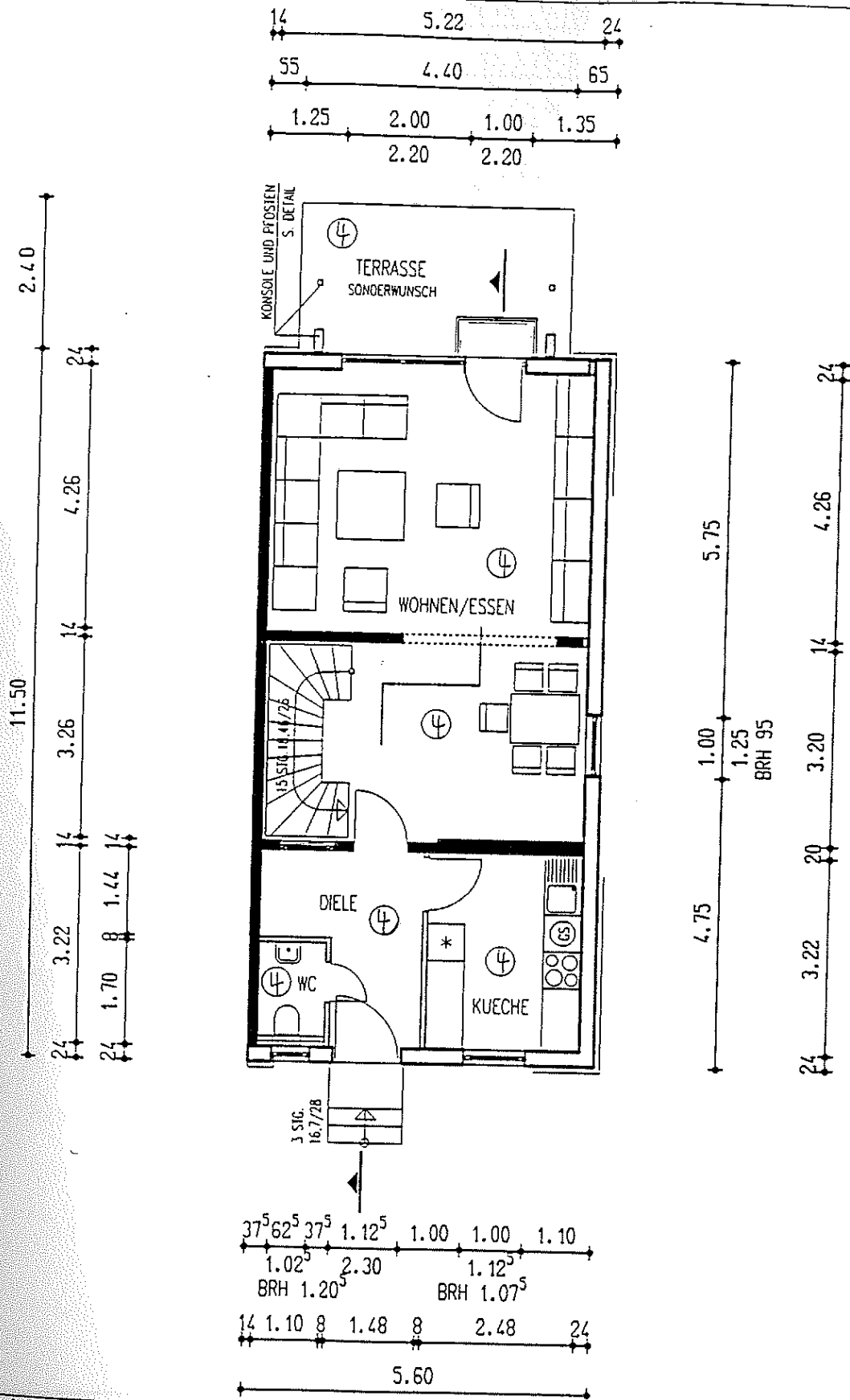

BAUEINGABE



Gesellschaft für Bauplanung mbH
 Steiner Straße 5-7 68766 Hockenheim
 65205/22-9

ARCHIT. BAUHER	INDEX	BAUORT	BERLIN-KAROW BAUFELD 39	BAUNR.	4385	GEZ.	GEPR.		
		REINE	B	NUM	4	MST	1:100	NAME	DROBECK
ARCHIT.	BEZ.	ERDGESCHOSS	93 04	TYP	544.2 ER/L	DATUM	13.12.96	16.12.96	HANDZ. D.K. in Pfl. dr.
		ABT.	A	B04.2.0					

Handwritten signature

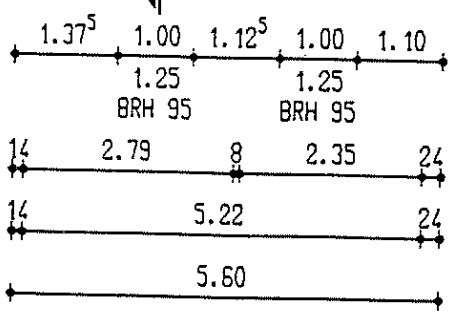
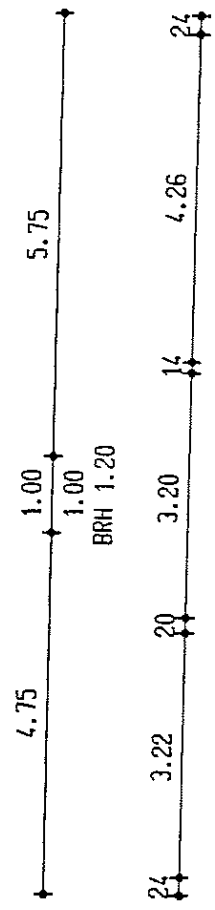
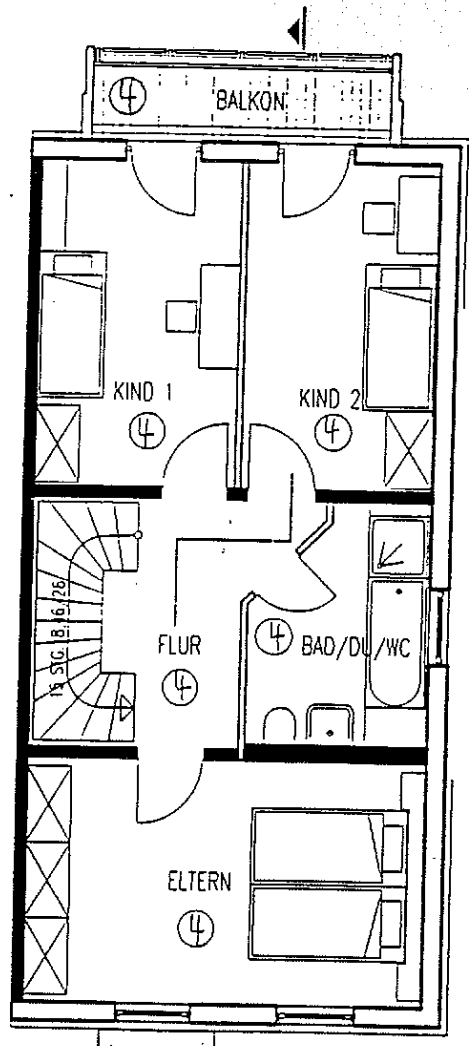
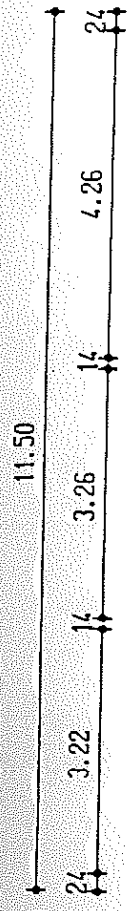
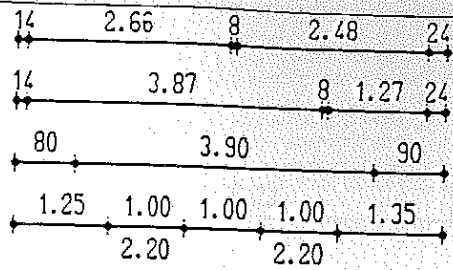

BAUEINGABE



Gesellschaft für Bauplanung mbH
 Hoelder Strasse 517, 68766 Hockenheim
 06205/722-0

ARCHIT. BAUHERR
 [Signature]

INDEX	BAUJORT	BERLIN-KAROW BAUFELD 39	BAUNR.	4385	GEZ.	GEPR.
NEHE	B	INUS	4	MST	1:100	NAME
REF.	95 04	OBERGESCHOSS	544.2	DATEUM	13.12.96	16.12.96
			ER/L	ART.	A B04.3.0	

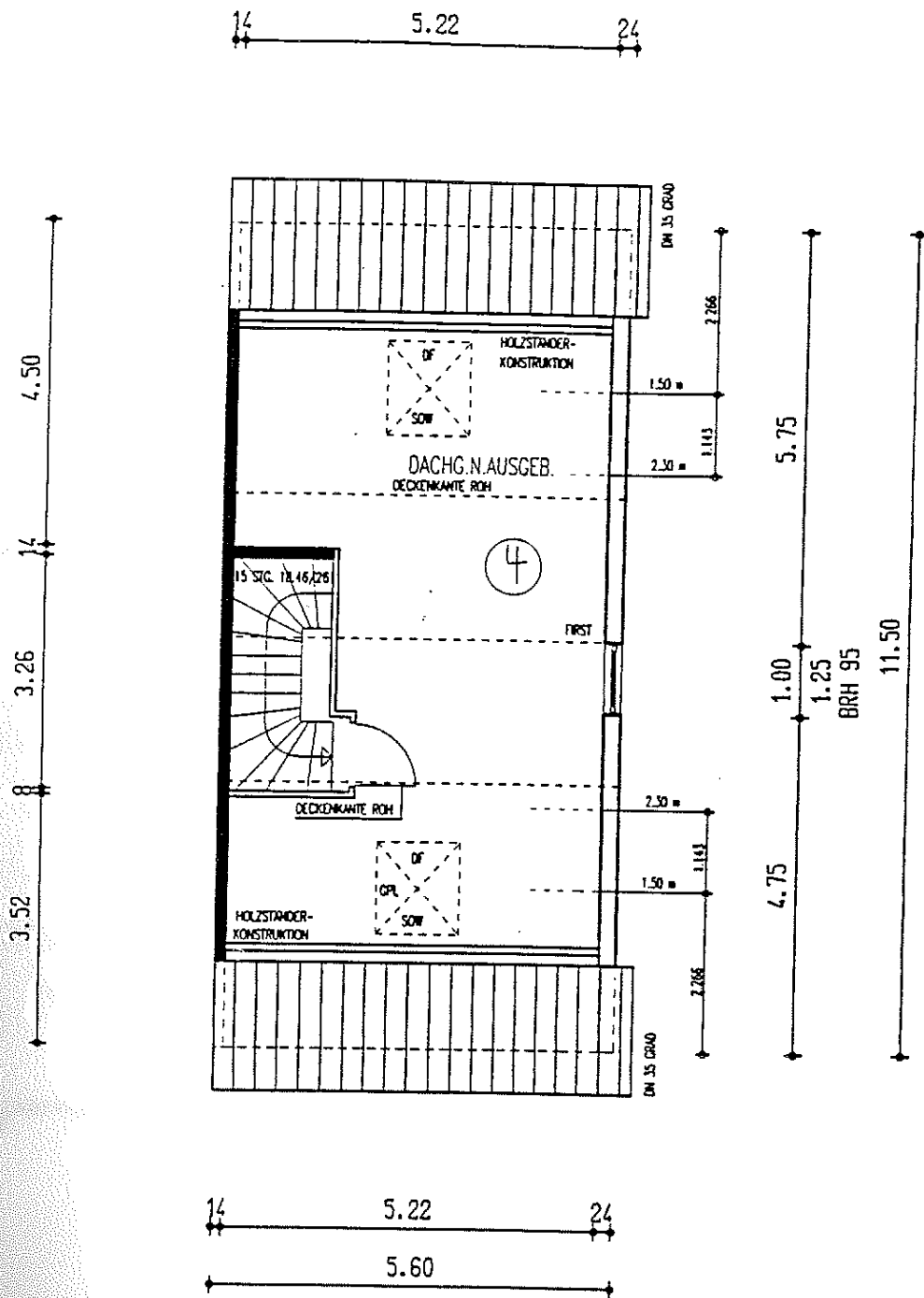

baueingabe



Gesellschaft für Bauplanung mbH
Helsdröfer Straße 517, 68766 Hockenheim
Tel. 06205/22-0

ARCHITEXT BAUHERR

Handwritten signature

INDEX	A			DACHFLÄCHENF.ERG.STEUER 21.5.,GIEB.FENSTER STAND.26.05.97 DR.		
BAUORT	BERLIN-KAROW BAUFELD 39		BAUNR.	4385		
REIHE	B	HAUS	4	MST	1:100	GEZ. GEPR. DROBECK KRAHL
BEZ.	DACHGESCHOSS		TYP	544.4	13.12.96 9.6.97	
	97 04		EL/R		Krahl	
ABT.	A B04.4.0					

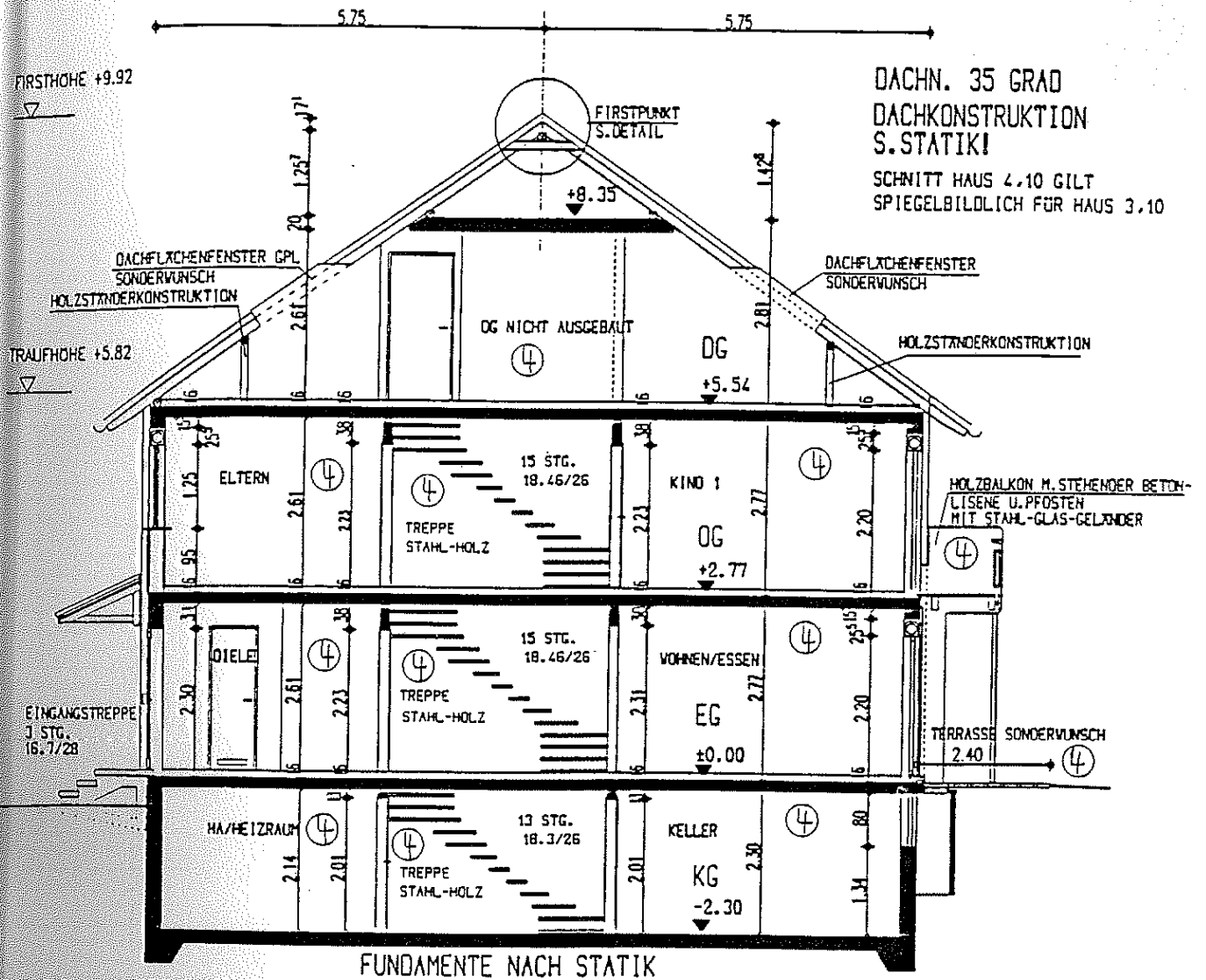

BAUEINGABE		INDEX	A DACHFLÄCHENFENSTER EINGANGSSEITE ERGÄNZT 26.05.97 DROBECK			
SÜBA CONSULT Gesellschaft für Bauplanung mbH Postfach Straße 517, 68766 Hockenheim 06205/22-0	ARCHITEXT	BAUORT	BERLIN-KAROW BAUFELD 39	BAUNR.	4385	
	BAUHERR	REIHE	B,C	HAUS	3,4,9,10	
		HST	1:100		GEZ.	GEPR.
		BEZ.	SCHNITT DN 35 GRAD		BAUNR.	NAME
		TYP	544		DATUM	16.12.96
					UNTERZ.	16.12.96
					ABT.	A B04.7.0