



MAHN AMMON & CO.

Schulstraße 48 a/b, 21445 Wulfsen

WOHNUNG 02

Haus 1 - Erdgeschoss

Wohnfläche inkl. Terrassen zu 50% ca. 73,72 m²

Deckenhöhe ca. 2,80 m

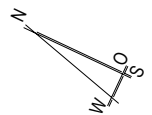
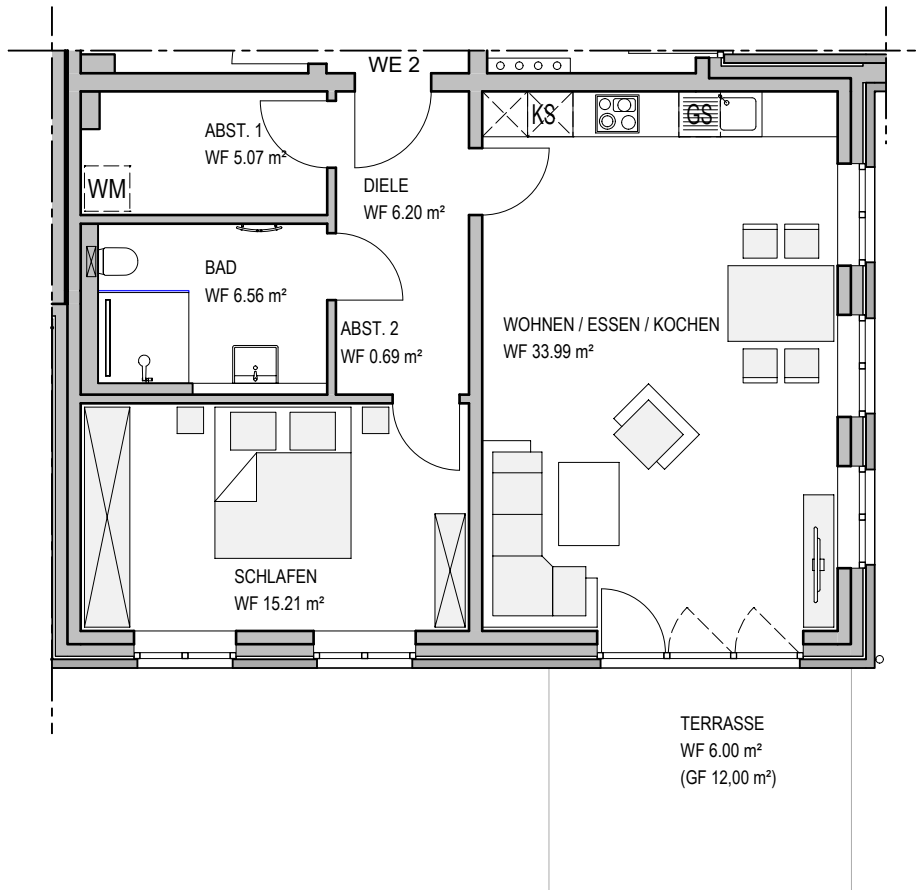

0 m 1 m 5 m

Lage im Objekt



SÜDANSICHT

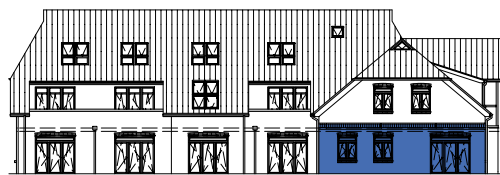

WESTANSICHT

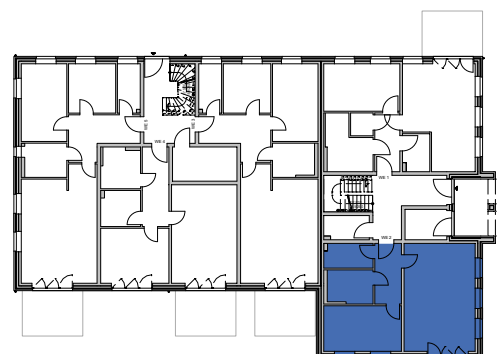

Alle Maße wurden den Ausführungszeichnungen entnommen.
Aufgrund von Bau- und Maßtoleranzen können diese von den tatsächlichen Maßen abweichen.
Stand: Oktober 2021

Impressum:

Zur Mühle Immobilien GmbH | Schulstraße 44 | D-21445 Wulfsen | Tel.: +49 (0) 4173 2199805 | E-Mail: info@zur-muehle-immo.de | Geschäftsführer: Elias Ammon, John R. Mahn | Handelsregister: Lüneburg HRB 207897