

Handwritten notes: 4, 2-9, 1-0, 1-20

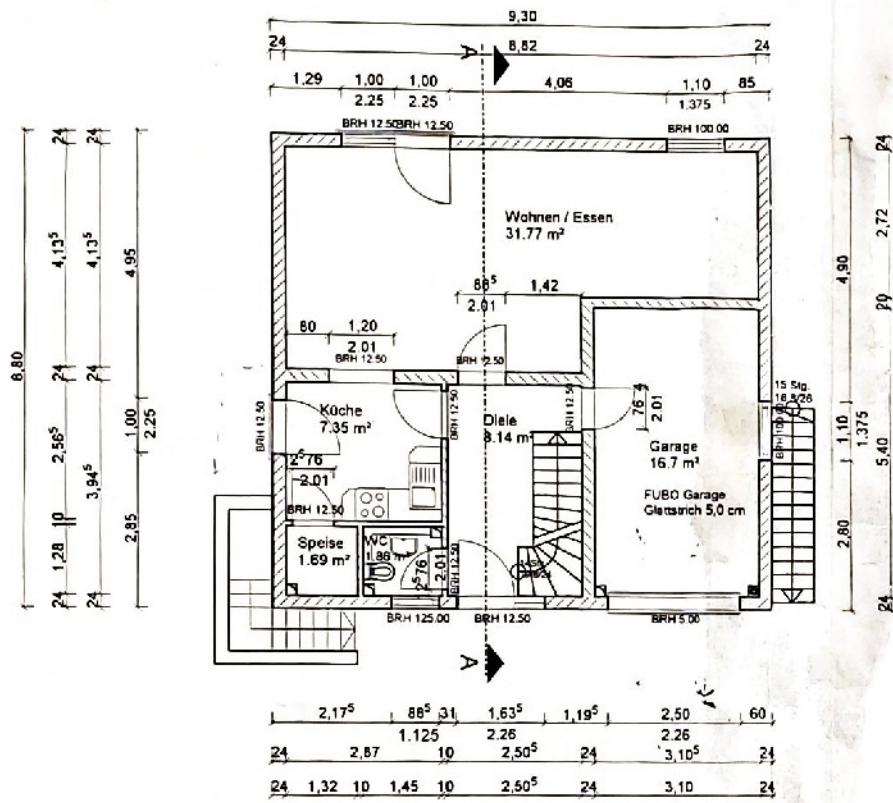
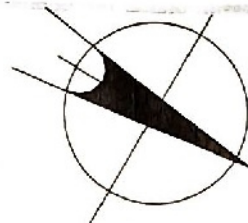

LEGENDE

- PPW 2, Dünnbellmörtel
- PPW 4, Dünnbellmörtel
- Holzständerbauweise
- Stahlbeton
- unbewehrter Beton

Kurzzeichen

- FR Schmutzwasserfallrohr
(d.h. Deckendurchbruch 20/20 cm)
- FFB Fertigfußboden
- RFB Rohfußboden
- BRH Brüstungshöhe
- DN Durchmesser

Alle Brüstungshöhen bezogen auf OK Rohdecke !

Sämtliche Maße sind vor Baubeginn örtlich zu prüfen

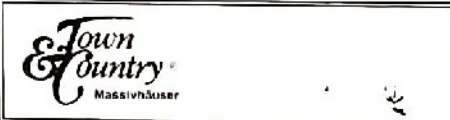

Projekt: Neubau Einfamilienhaus Typ Trendhaus
Zur Ösen
74677 D

Bauherr: [Redacted]

Architekt: Dipl.-Ing. Wolfgang Gollnick
Heinrichstraße 12 - 14
99817 Eisenach
Tel. / Fax 03691-71287/ 785098
Unterschrift: [Signature]

Bauteil: Grundriss Erdgeschoss
Maßstab: 1 : 100
Datum: 30.05.2002