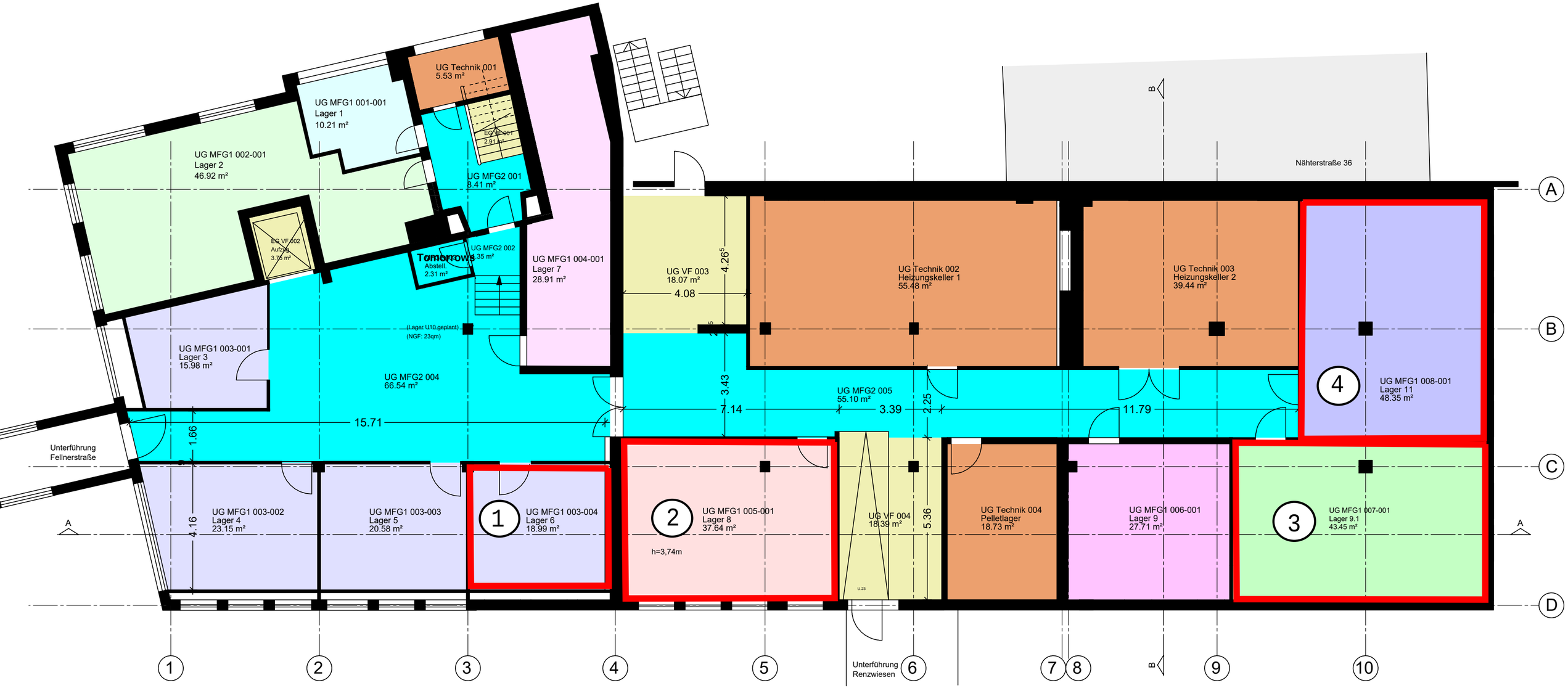
UG Technik 001
5.53 m²
UG MFG1 001-001
Lager 1
10.21 m²
UG MFG1 002-001
Lager 2
46.92 m²
EG VF 001
2.91 m²
UG MFG2 001
3.41 m²
EG VF 002
Aufzug
3.75 m²
UG MFG2 002
3.35 m²
Tomorrows
Abstell.
2.31 m²
UG MFG1 004-001
Lager 7
28.91 m²
(Lager U10 geplant)
(NGF: 23qm)
UG MFG1 003-001
Lager 3
15.98 m²
UG MFG2 004
66.54 m²
15.71
1.66
Unterführung
Fellnerstraße
UG MFG1 003-002
Lager 4
23.15 m²
4.16
UG MFG1 003-003
Lager 5
20.58 m²
1
UG MFG1 003-004
Lager 6
18.99 m²
2
UG MFG1 005-001
Lager 8
37.64 m²
h=3,74m
UG VF 003
18.07 m²
4.08
4.26
3.43
7.14
UG MFG2 005
55.10 m²
3.39
2.25
UG VF 004
18.39 m²
5.36
U.23
Unterführung
Renzwiesen
UG Technik 002
Heizungskeller 1
55.48 m²
UG Technik 003
Heizungskeller 2
39.44 m²
11.79
UG Technik 004
Pelletlager
18.73 m²
UG MFG1 006-001
Lager 9
27.71 m²
Nähterstraße 36
4
UG MFG1 008-001
Lager 11
48.35 m²
3
UG MFG1 007-001
Lager 9.1
43.45 m²
A
B
C
D
1
2
3
4
5
6
7
8
9
10