

ANSICHT 1 Süd-West-Ansicht

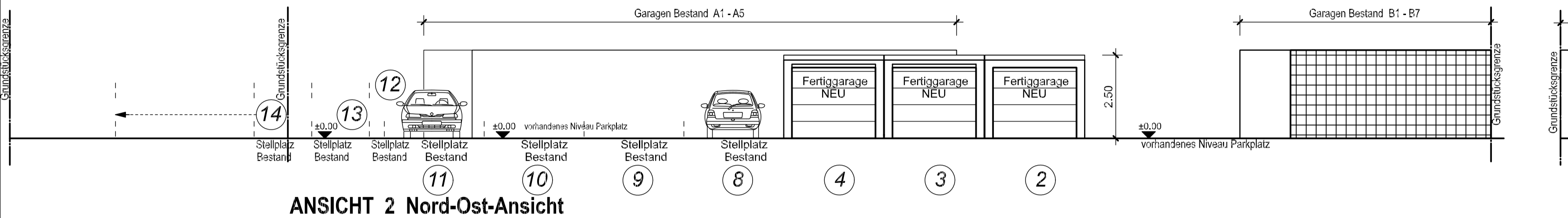

ANSICHT 2 Nord-Ost-Ansicht

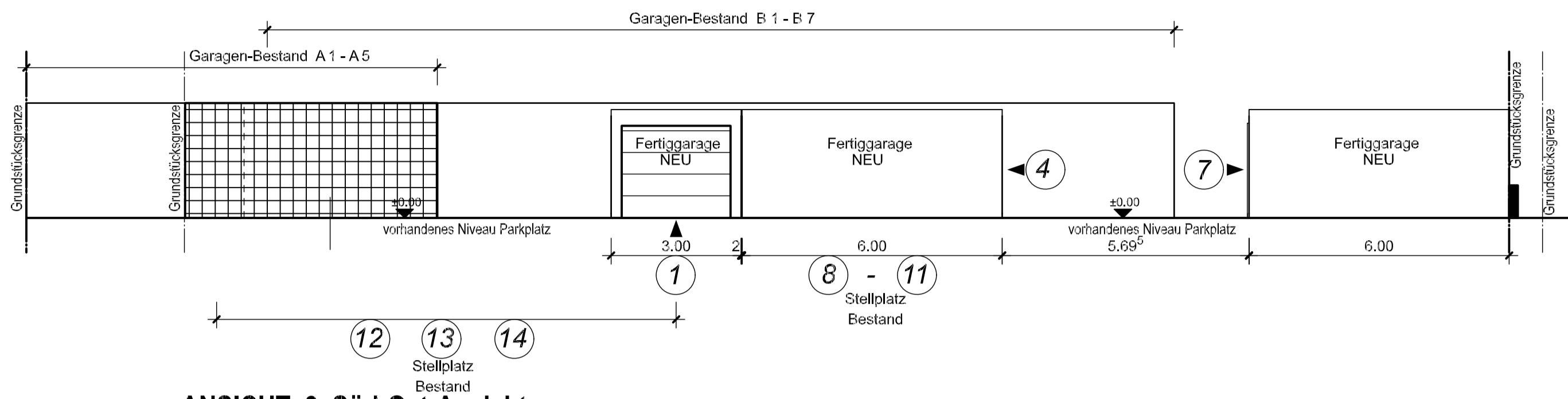

ANSICHT 3 Süd-Ost-Ansicht

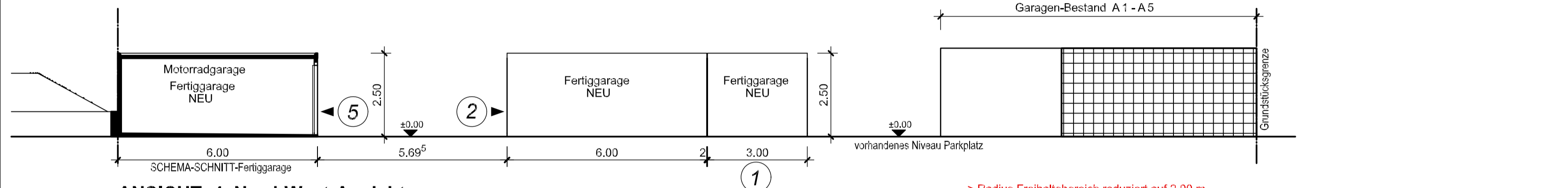

ANSICHT 4 Nord-West-Ansicht

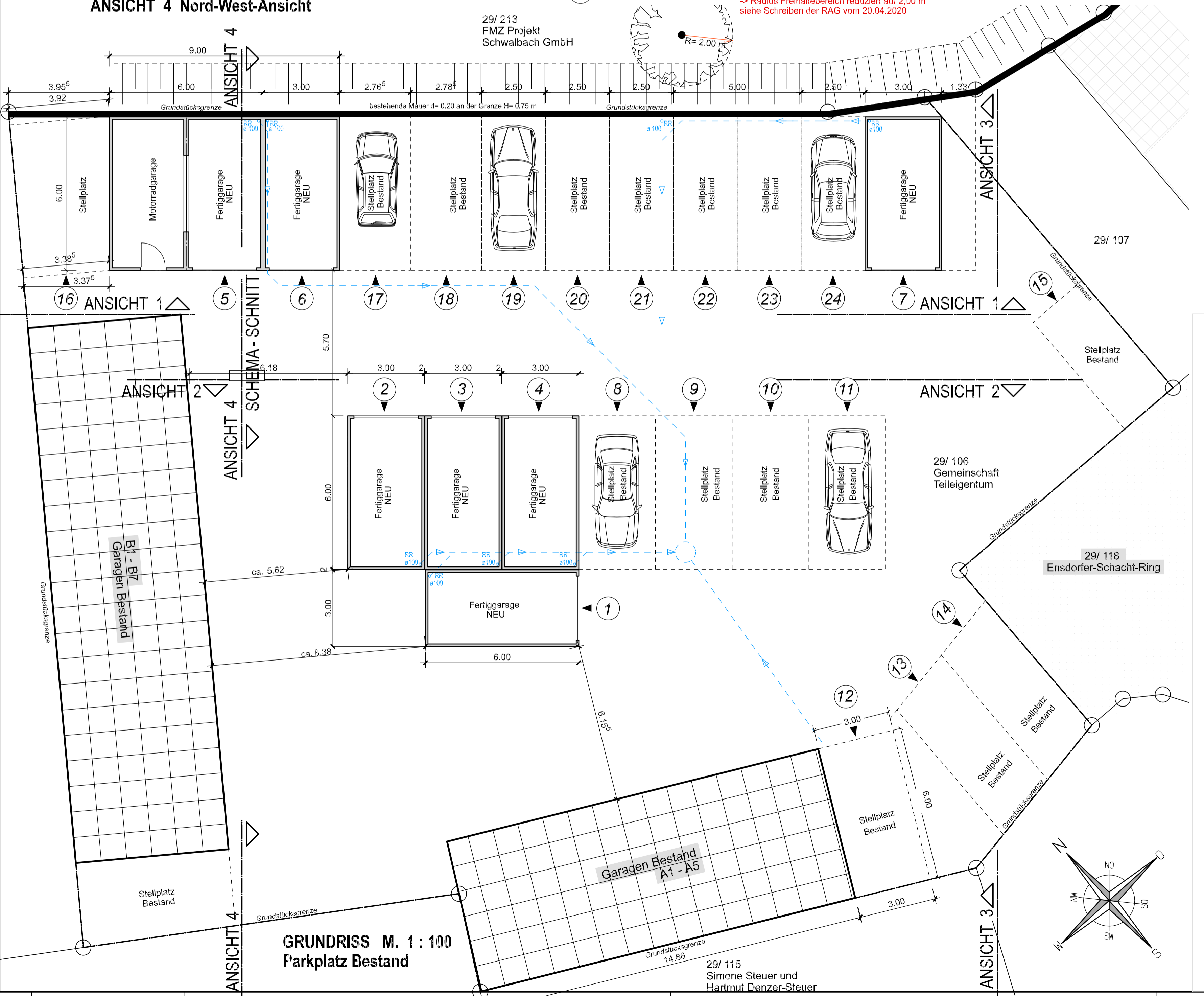

GRUNDRISS M. 1 : 100  
Parkplatz Bestand

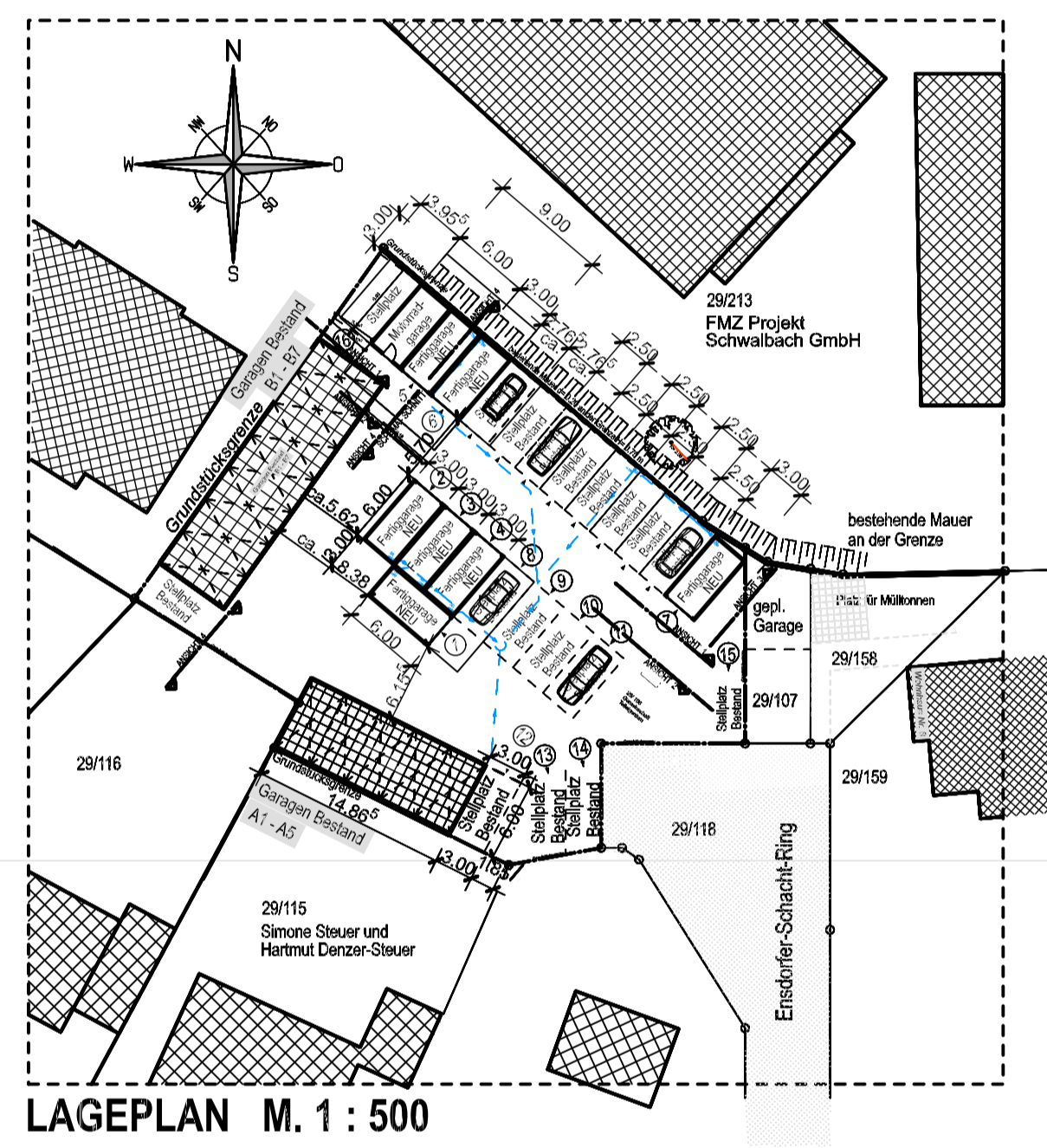

LAGEPLAN M. 1 : 500

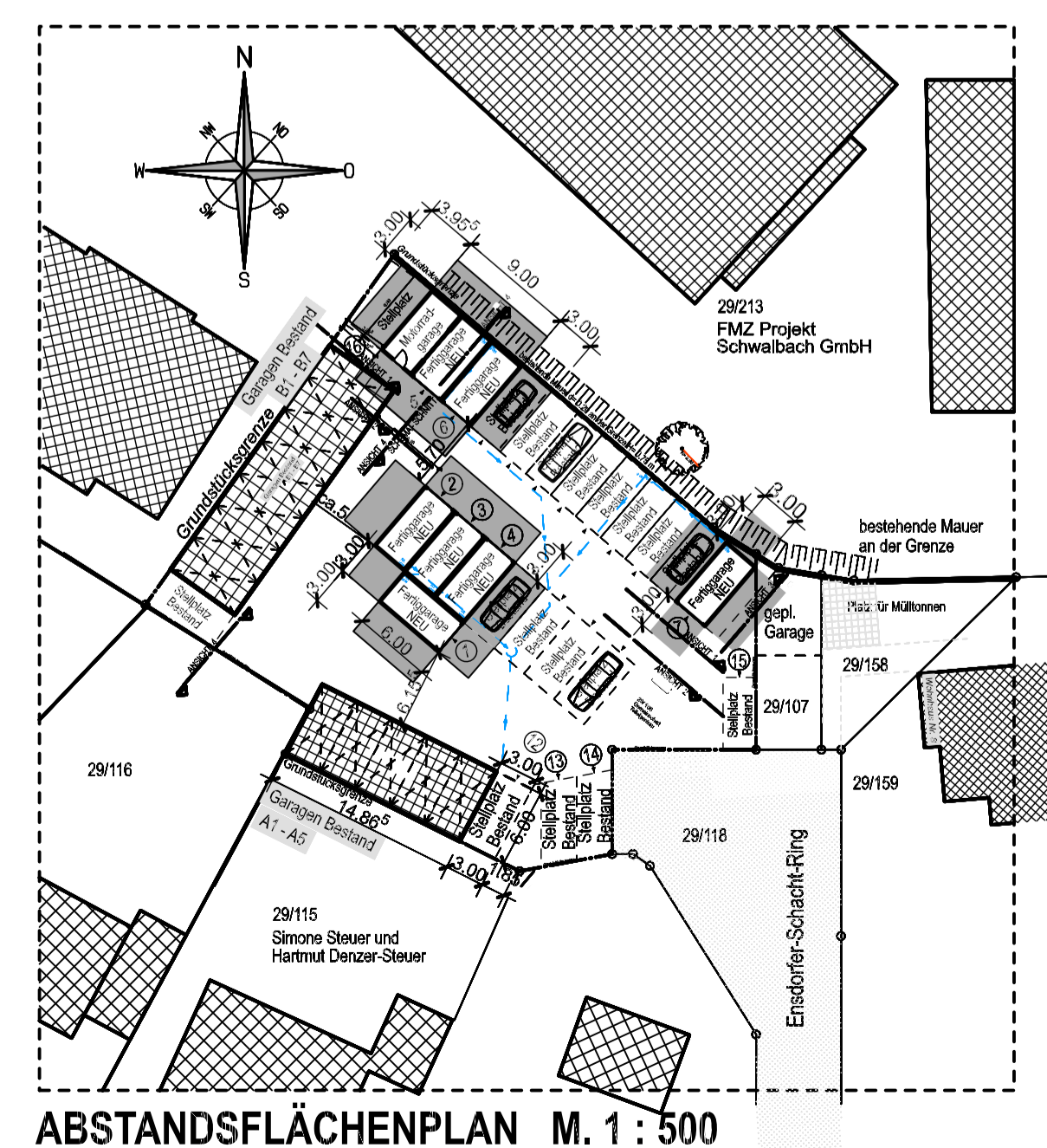

ABSTANDSFLÄCHENPLAN M. 1 : 500

# BAUANTRAG

<b>BAUHERENGEMEINSCHAFT</b>	
MF - Haus GmbH vertreten durch: Werner Weiss	
Meisenweg 14 66806 Ensdorf	
<b>BAUMASSNAHME</b> <span style="float: right;">AZ.: 631464/19</span>	
Nachtrag zum Aufstellen von 7 Fertiggaragen auf bestehendem Parkplatz	
Kreis:	Saarlouis
Gemeinde:	66773 Schwalbach
Gemarkung:	Griesborn
Flur:	Ensdorfer-Schacht-Ring
Flurstück:	02
	29/106
<b>PLANINHALT</b>	<b>ZEICHNUNG:</b>
Lageplan	Grundriss
Abstandsflächenplan	Ansichten
M.: 1 : 500	M.: 1 : 100
Datum:	30.06.2023
geä.:	10.09.2024
<b>BAUHERR</b>	<b>NACHBARN</b>
	Flurstück: 29/213 FMZ Projekt Schwalbach GmbH
	Flurstück: 29/107 MF - Haus GmbH Werner Weiss
<b>ENTWURFSVERFASSER</b>	
Botond L. Vincze Architekt AKS, Dipl.-Ing. (FH)	
Goethestraße 22 66538 Neunkirchen	