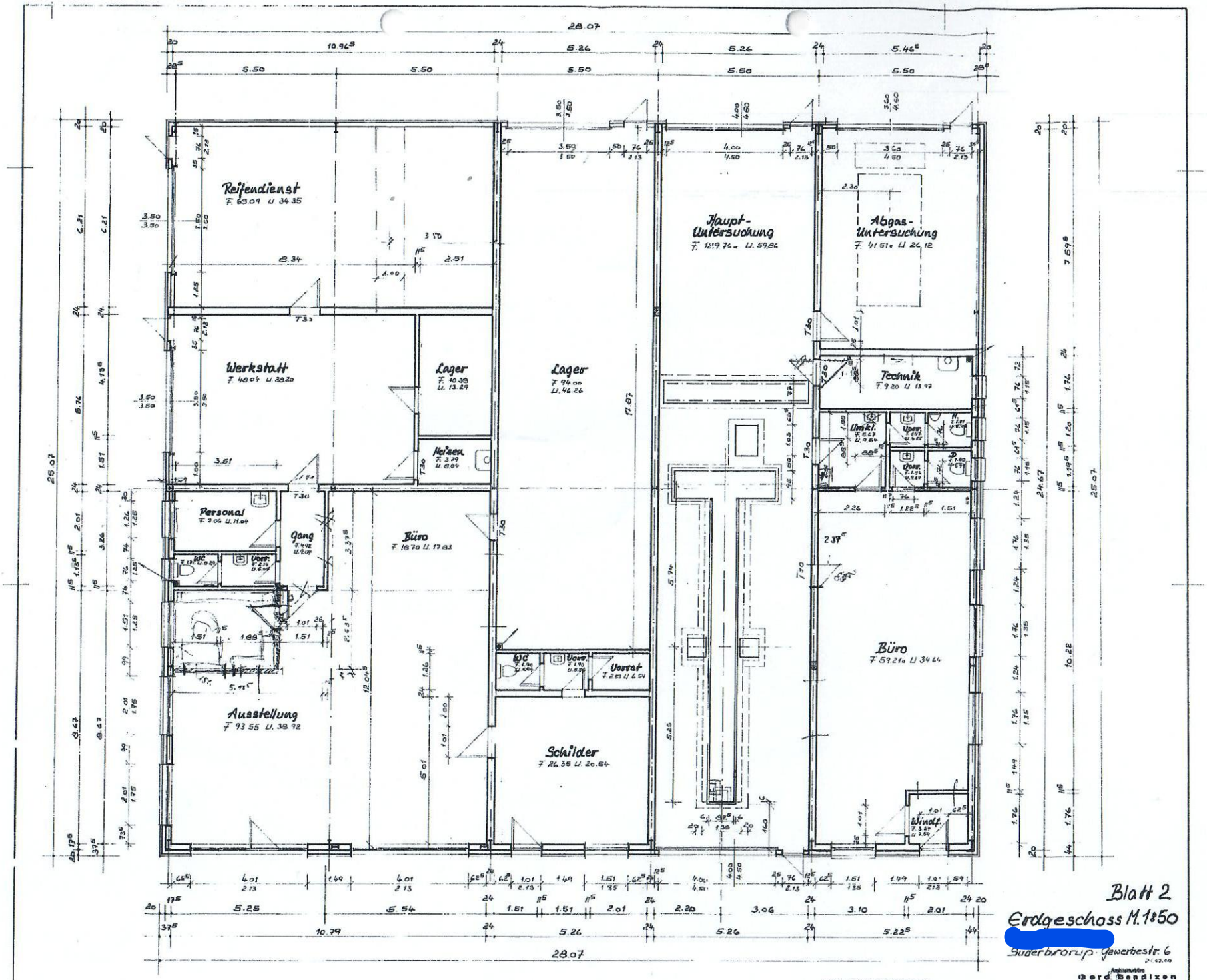

Blatt 2

Erdgeschoss M. 1:50

[redacted]

Süderbrarup · Gewerbestr. 6

24.02.00

Architekturbüro
Bernd Bendixen
Hochbau · Innenarchitektur
Bau-Sachverständiger
24392 Süderbrarup · Bahnhofstr. 16
Tel. (0 46 41) 23 22 · Fax 28 16