

EG_Flächen		
Name	Grundfläche	Umfang
1.12 Wohn-Ess	25.08 qm	21.63 m
1.30 Küche	9.35 qm	12.27 m
1.41 Dusche	3.89 qm	10.11 m
1.50 Diele	4.44 qm	8.67 m
1.51 Flur	7.51 qm	11.61 m
1.62 HAR	9.05 qm	12.09 m
	59.32 qm	76.38 m

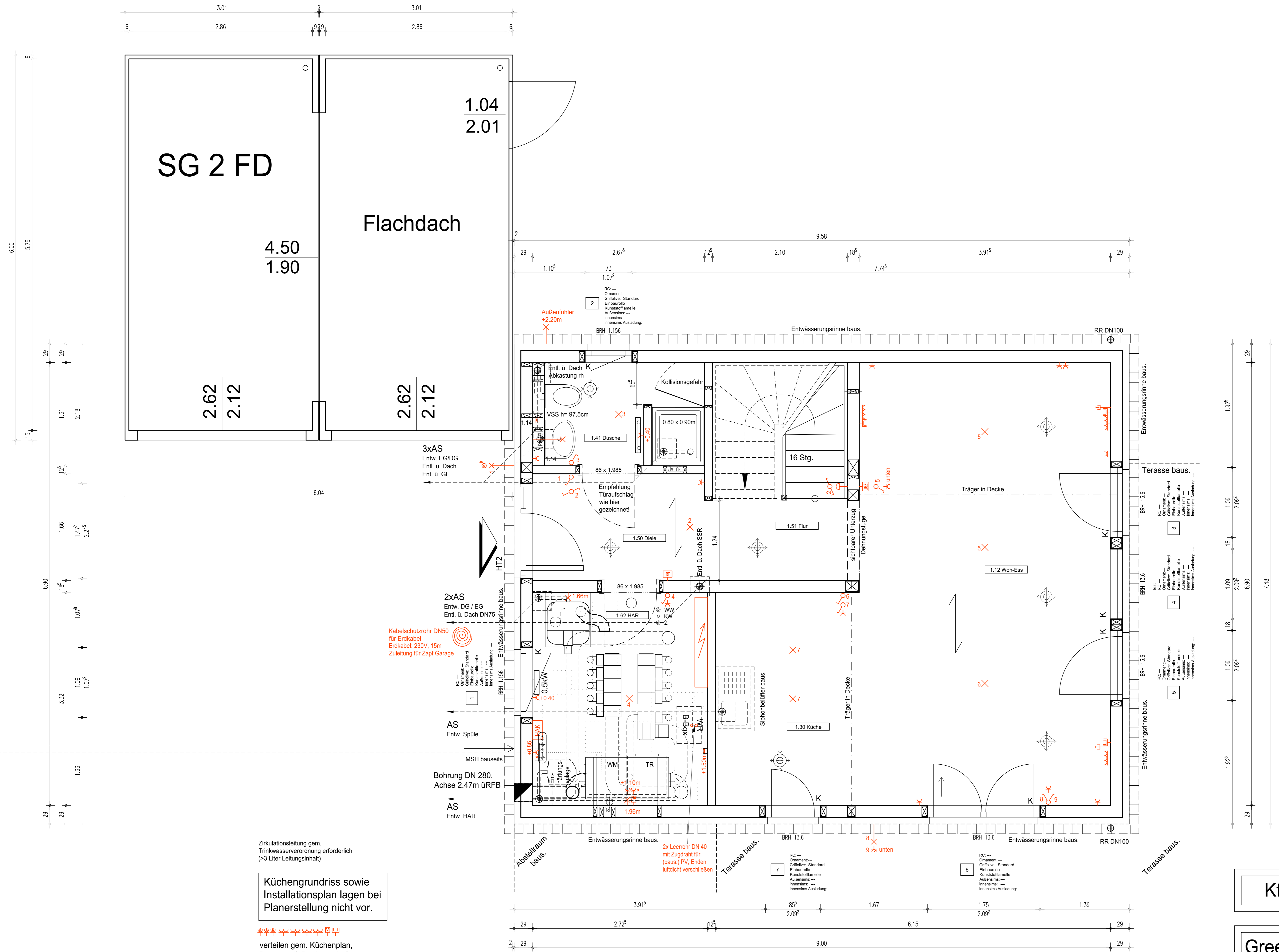

Zirkulationsleitung gem. Trinkwasserverordnung erforderlich (>3 Liter Leitungsinhalt)

Küchgrundriss sowie Installationsplan lagen bei Planerstellung nicht vor.

verteilen gem. Küchenplan, Rest verteilt Bauherrschaft

KfW 40

Green Edition

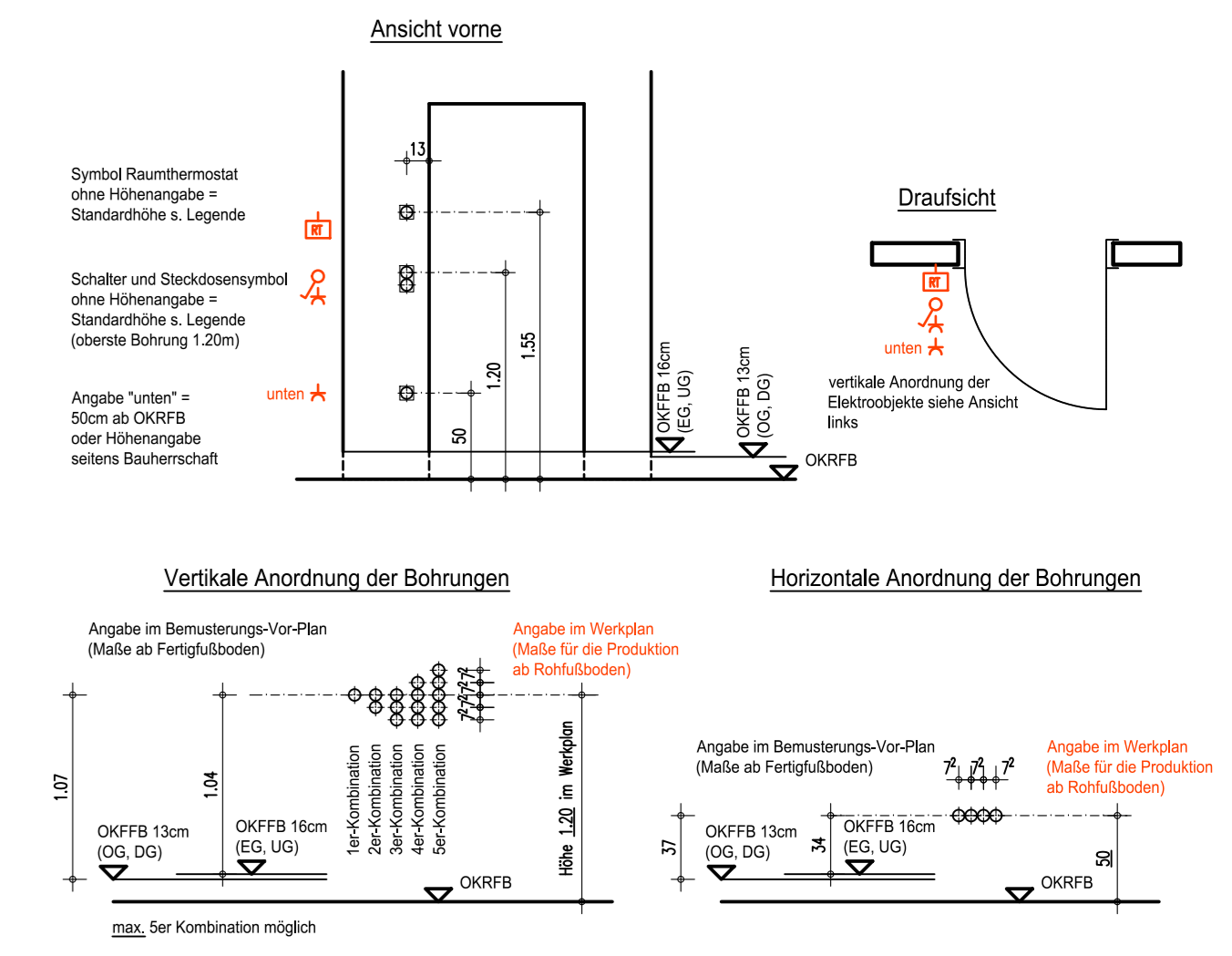

zur Ausführung freigegeben:			
Datum:	Unterschrift:		
 Schwabenhaus <small>STARKE HÄUSER, SEIT 1966.</small> <small>Schwabenhaus GmbH, Industriestr. 2, 36266 Heringen, Tel.: 06624 / 930-0, Fax.: 06624 / 930-125</small>			
Bauherr: Ronny Rataj Dahmestr. 10 14612 Falkensee	Baustelle: Quaddelberg Parz. 29 18236 Kröpelin		
Gez.: Bader, 19.10.2023	Comm. Nr.: 230341		
Bemusterungs-Vor-Plan Erdgeschoss			
SmartSpace E-120, DN 40*, KNI 154cm, LI, KNI 145cm, DV 50/40	Plan Nr.: 1.2		
fast vollendet + sf-Gewerke, DG ausgebaut, Bodenplatte baus.			
Anderung	Datum	Name	Bauteil
b
c
d

DG_Flächen		
Name	Grundfläche	Umfang
3.20 Eltern	13.46 qm	14.72 m
3.21 Kind 1	13.48 qm	14.73 m
3.25 Büro	8.51 qm	11.71 m
3.29 Ankl	4.27 qm	8.27 m
3.40 Bad	8.52 qm	13.71 m
3.51 Flur	5.63 qm	9.56 m
	53.86 qm	72.70 m

SG 2 FD

Flachdach

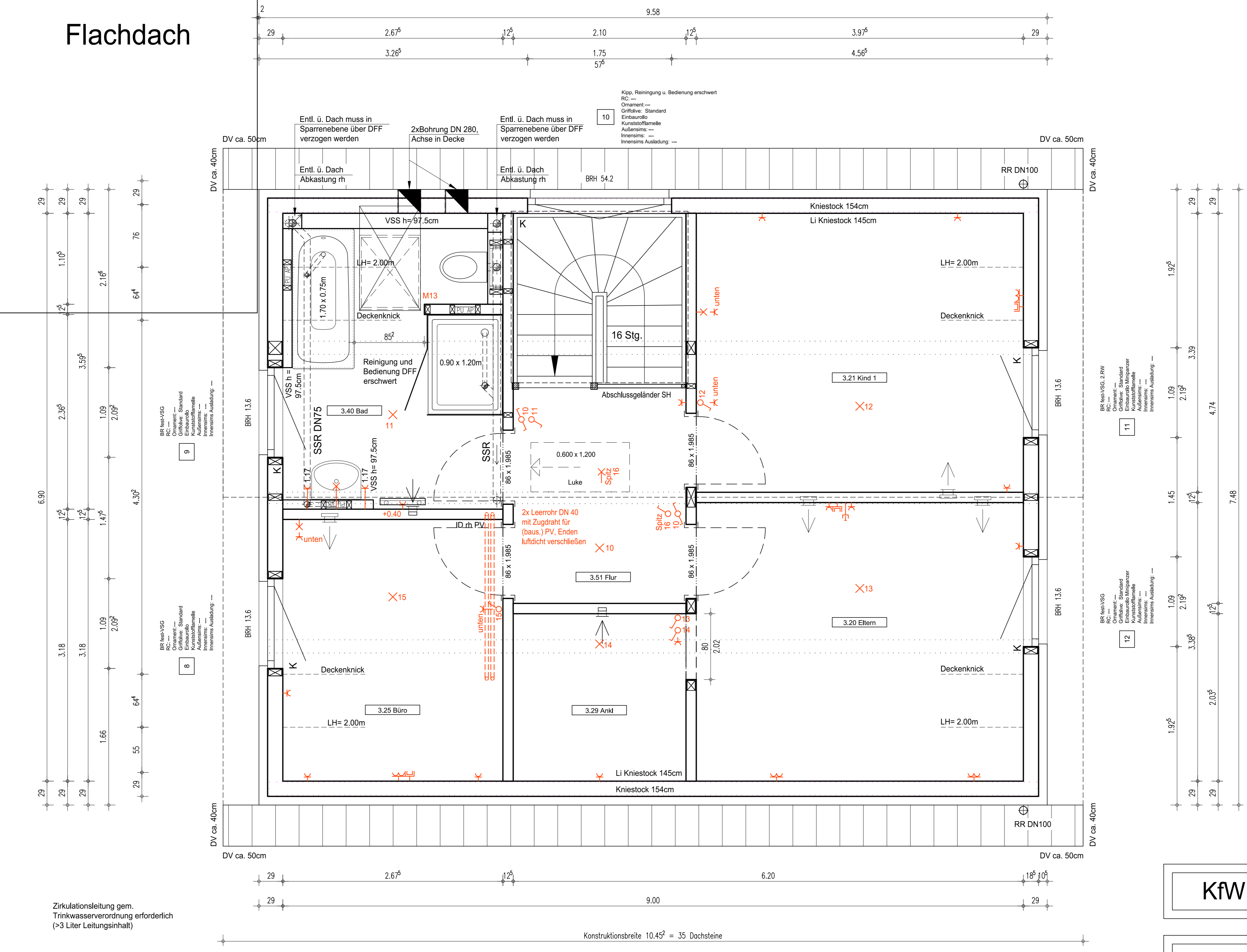

Zirkulationsleitung gem. Trinkwasserverordnung erforderlich (>3 Liter Leitungsinhalt)

Konstruktionsbreite 10,45² = 35 Dachsteine

KfW 40

Green Edition

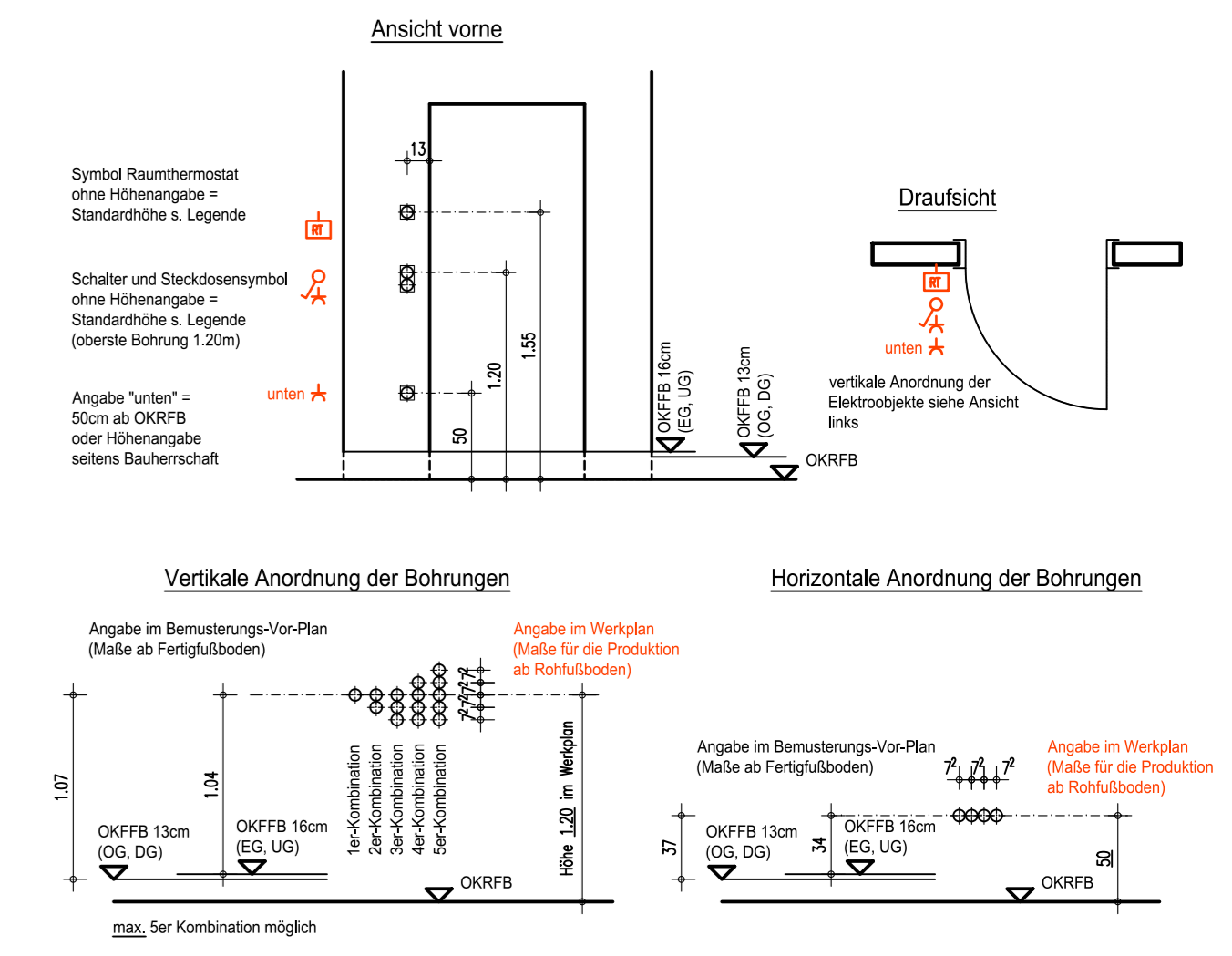

zur Ausführung freigegeben:

Datum: _____ Unterschrift: _____

Schwabenhaus
STARKE HÄUSER, SEIT 1966.
Schwabenhaus GmbH, Industriest. 2, 36266 Heringen, Tel.: 06624 / 930-0, Fax.: 06624 / 930-125

Bauherr: Ronny Rataj, Dahmestr. 10, 14612 Falkensee
Baustelle: Quaddelberg, Parz. 29, 18236 Kröpelin

Gez.: Bader, 19.10.2023, Comm. Nr.: 230341

Bemusterungs-Vor-Plan Dachgeschoss Maßstab: 1:25
SmartSpace E-120, DN 40°, KNI 154cm, LI KNI 145cm, DV 50/40
fast vollendet + sf-Gewerke, DG ausgebaut, Bodenplatte baus. Plan Nr.: 1.4

Anderung	Datum	Name	Bauteil
b
c
d

Norden

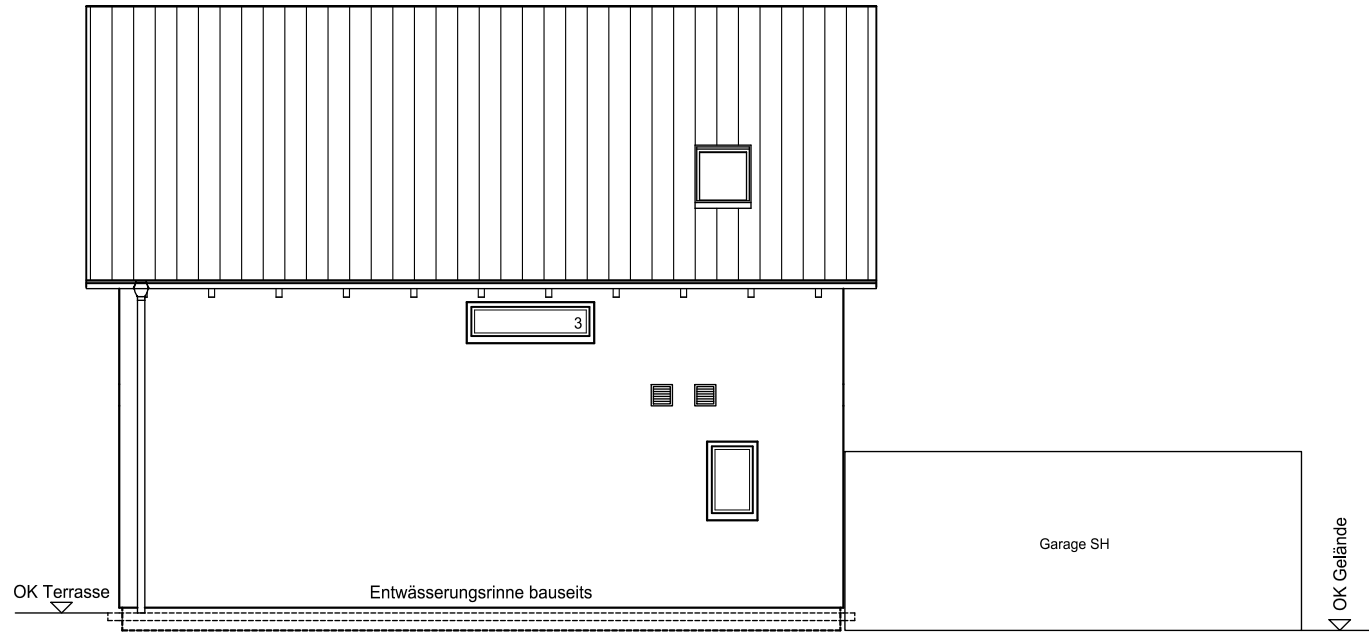

Westen

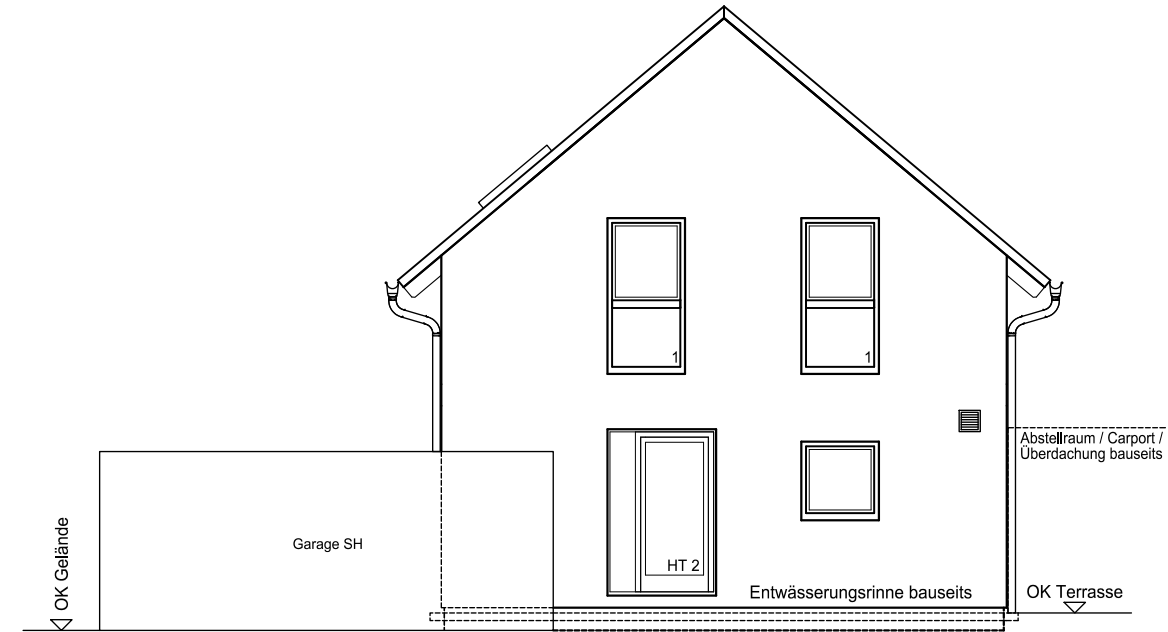

Süden

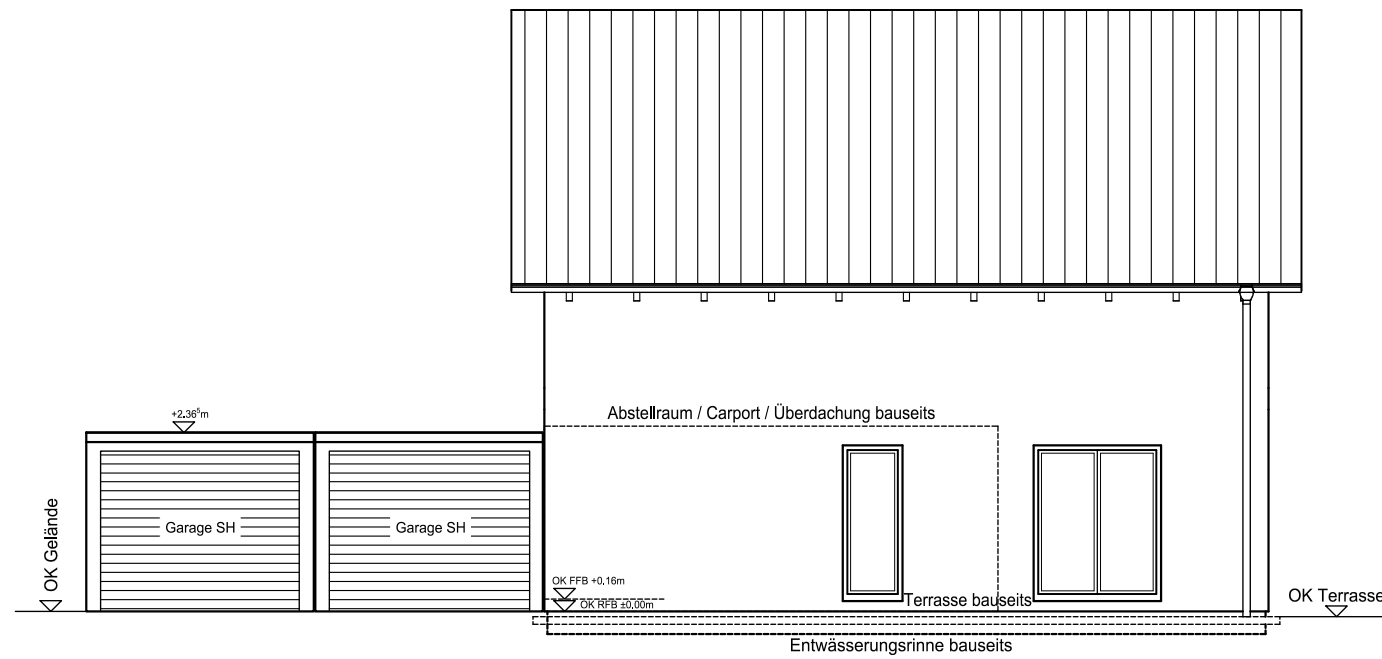

Osten

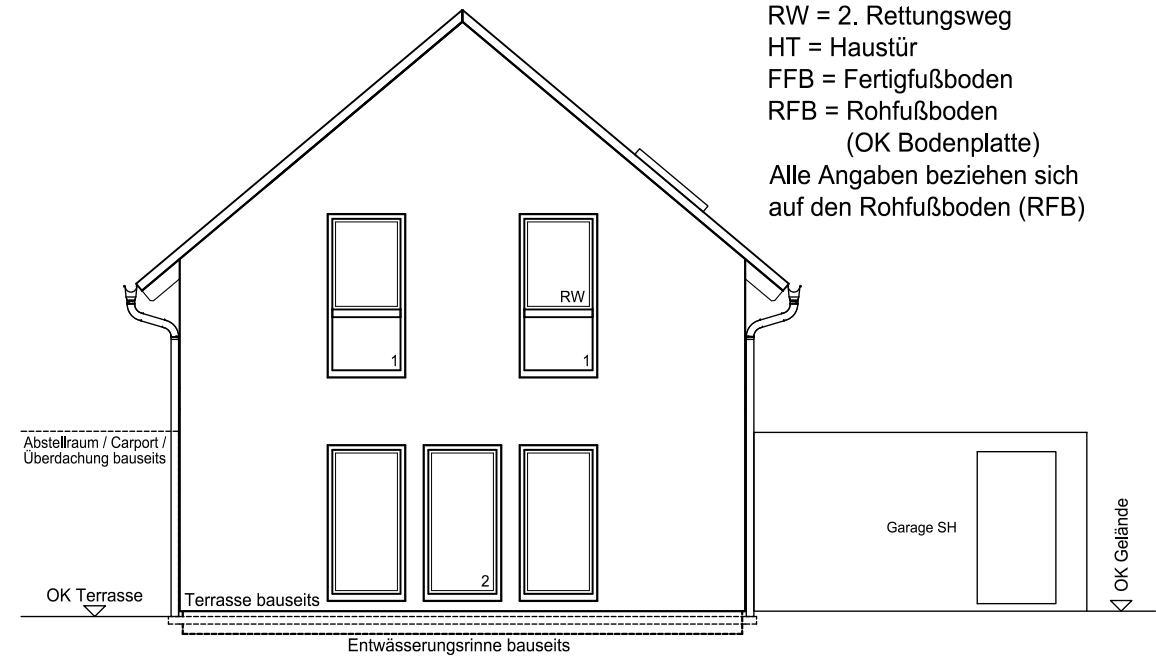

Legende:
 1 = fest-VSG
 2 = fest
 3 = kipp

RW = 2. Rettungsweg
 HT = Haustür
 FFB = Fertigfußboden
 RFB = Rohfußboden
 (OK Bodenplatte)
 Alle Angaben beziehen sich auf den Rohfußboden (RFB)

Brüstungshöhen sind Maße ab RFB!
 Türmaße = Türblattmaße
 Flächenangaben = Grundflächen
 Dieser Plan wurde vorbehaltlich der bautechnischen Nachweise erstellt.
 Eventuelle Änderungen sind möglich.

Baustelle:
 Quaddelberg
 Parz. 29
 18236 Kröppelin
Comm. Nr.: 230341

Bauherr:
 Ronny Rataj
 Dahmestr. 10
 14612 Falkensee
Gez.: Bader, 19.10.2023

Index	Datum	Name	Bauteil

Schwabenhaus
 STARKE HÄUSER. SEIT 1966.
 Schwabenhaus GmbH & Co.KG, Industriestr. 2, 36266 Heringen, Tel.: 06624 / 930-0, Fax.: 06624 / 930-125

Maßstab: 1:100
Plan Nr.: 1.5

Ansichten
 SmartSpace E-120, DN 40°, KNI 154cm, Li_KNI 145cm, DV 50/40
 fast vollendet + sf-Gewerke, DG ausgebaut, Bodenplatte baus.

Fenster Nr. 10
kipp
Reinigung u. Bedienung erschwert

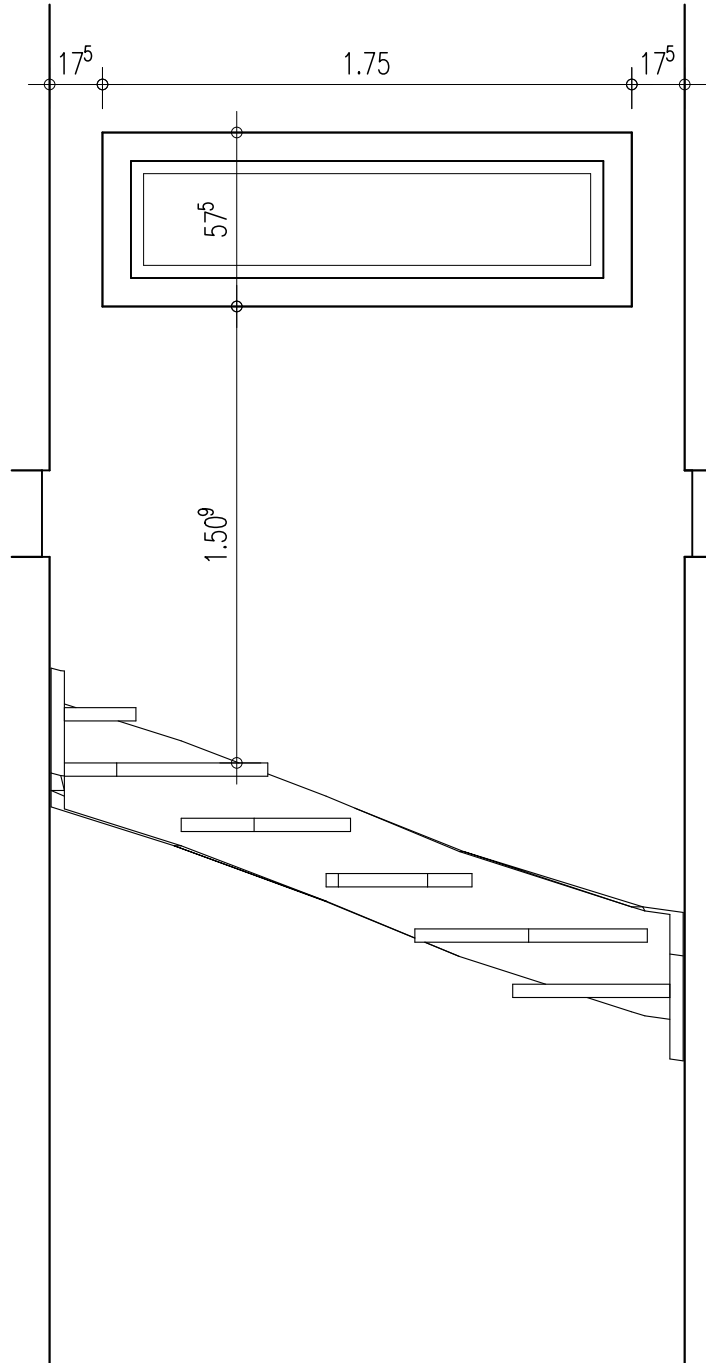

Technische und maßliche Änderungen vorbehalten.
Diese Zeichnung darf ohne unsere Genehmigung weder vervielfältigt
noch dritten Personen zugänglich gemacht werden.
Alle gesetzlichen Urheberrechte vorbehalten.



Schwabenhaus

STARKE HÄUSER. SEIT 1966.

Schwabenhaus GmbH, Industriestr. 2, 36266 Heringen, Tel.: 06624 / 930-0, Fax.: 06624 / 930-125

Fenster im Treppenhaus

Maßstab:

1:25

Bearb./ Stand:

Bader, 19.10.23