

BAUVORHABEN HEINRICH HOLZHÄUSER, HAHN
ANBAU

MST. n. 1. 100

Der Bau darf nur nach dem genehmigten
Bauplan ausgeführt werden. Abweichungen
können mit Bußgeld bis zu 3000,- DM
geahndet werden.

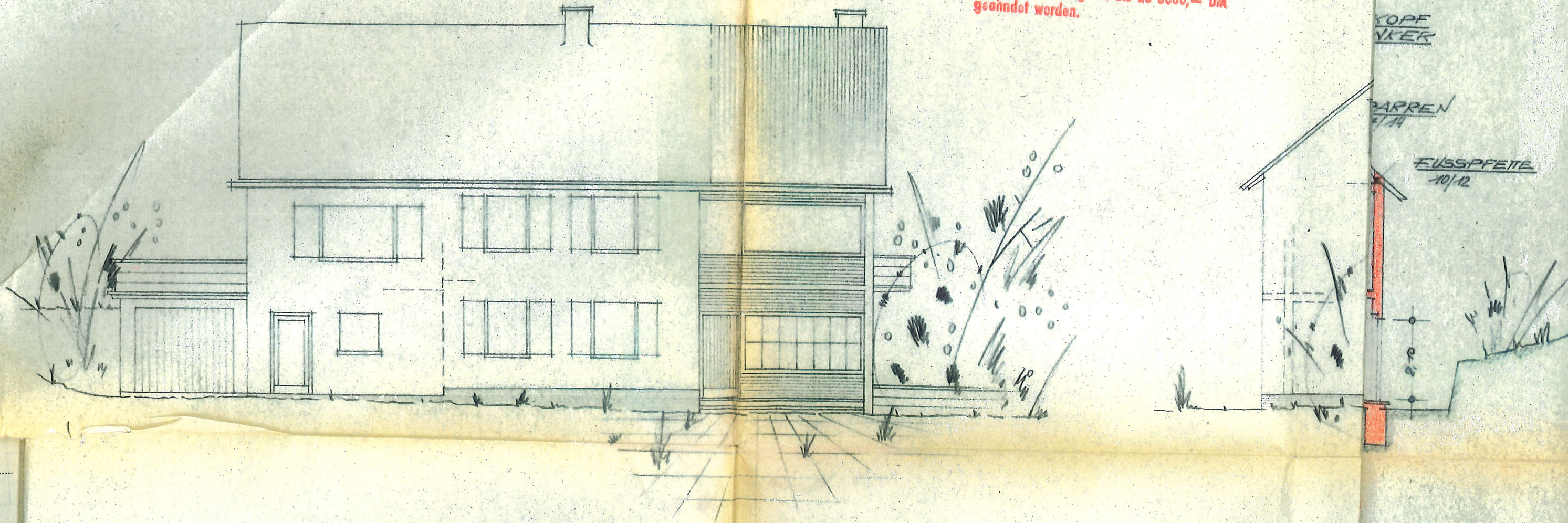

STRASSENSEITE

GIEBEL
VOH
NEU

Der
Ger
Best
schr

298

19. 66

BAUVORHABEN DES HERRN HEINRICH HOLZHÄUSER, HAHN
MST. 1:100

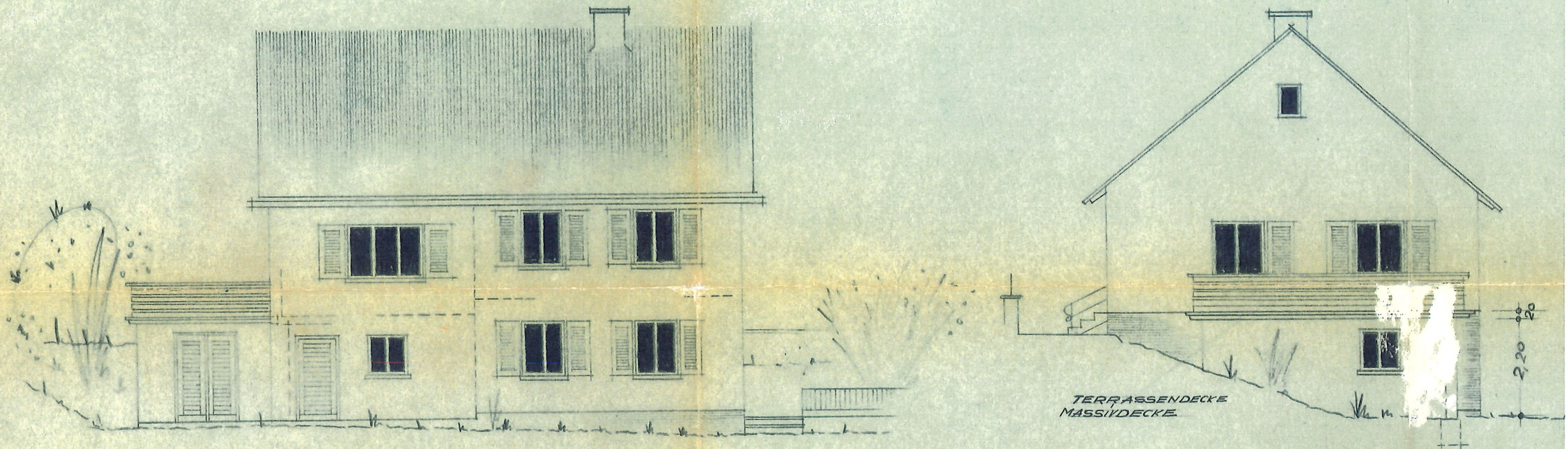

STRASSESEITE

LINKER GIEBEL

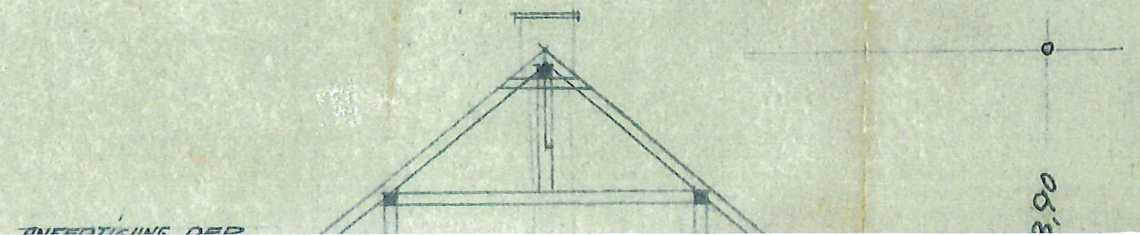
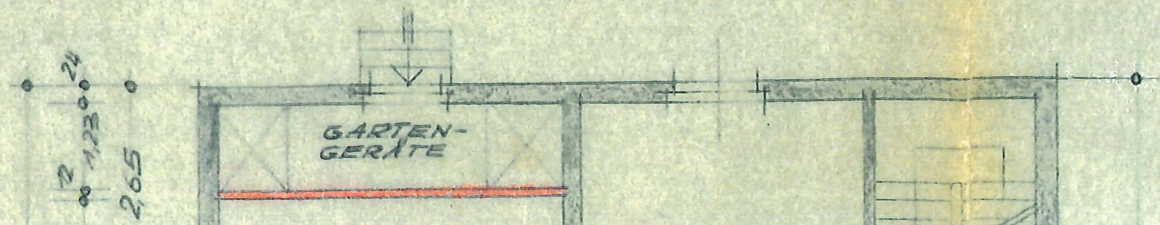

HOLZHÄUSER, HAHNENBACH/b. KIRN

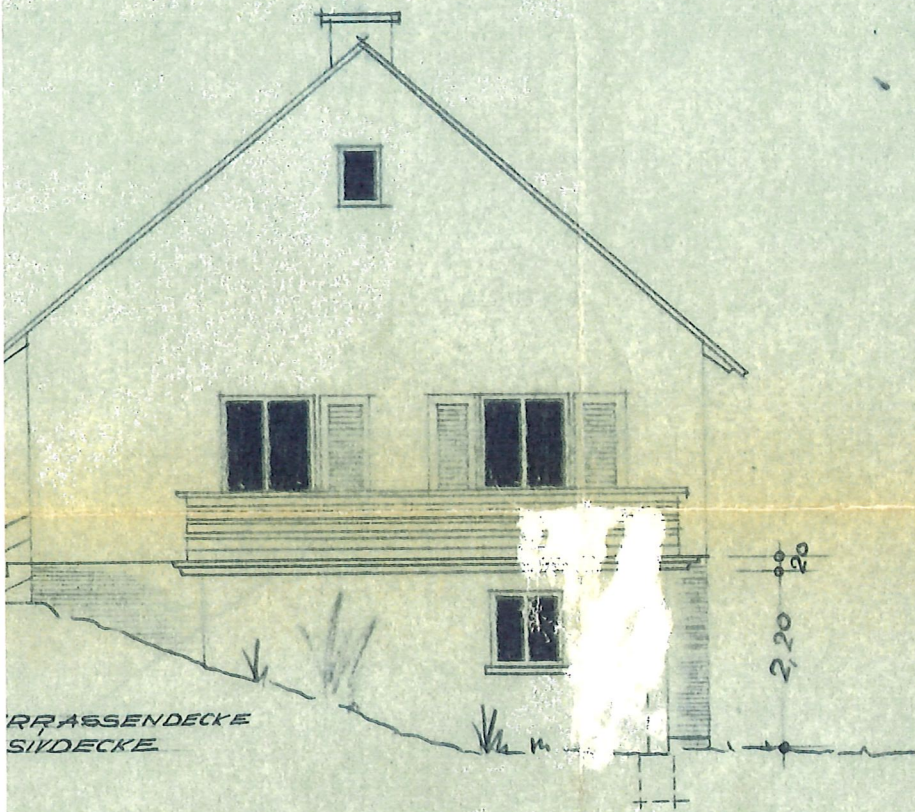

ERRASSEDECKE
SIVDECKE

LINKER GIEBEL

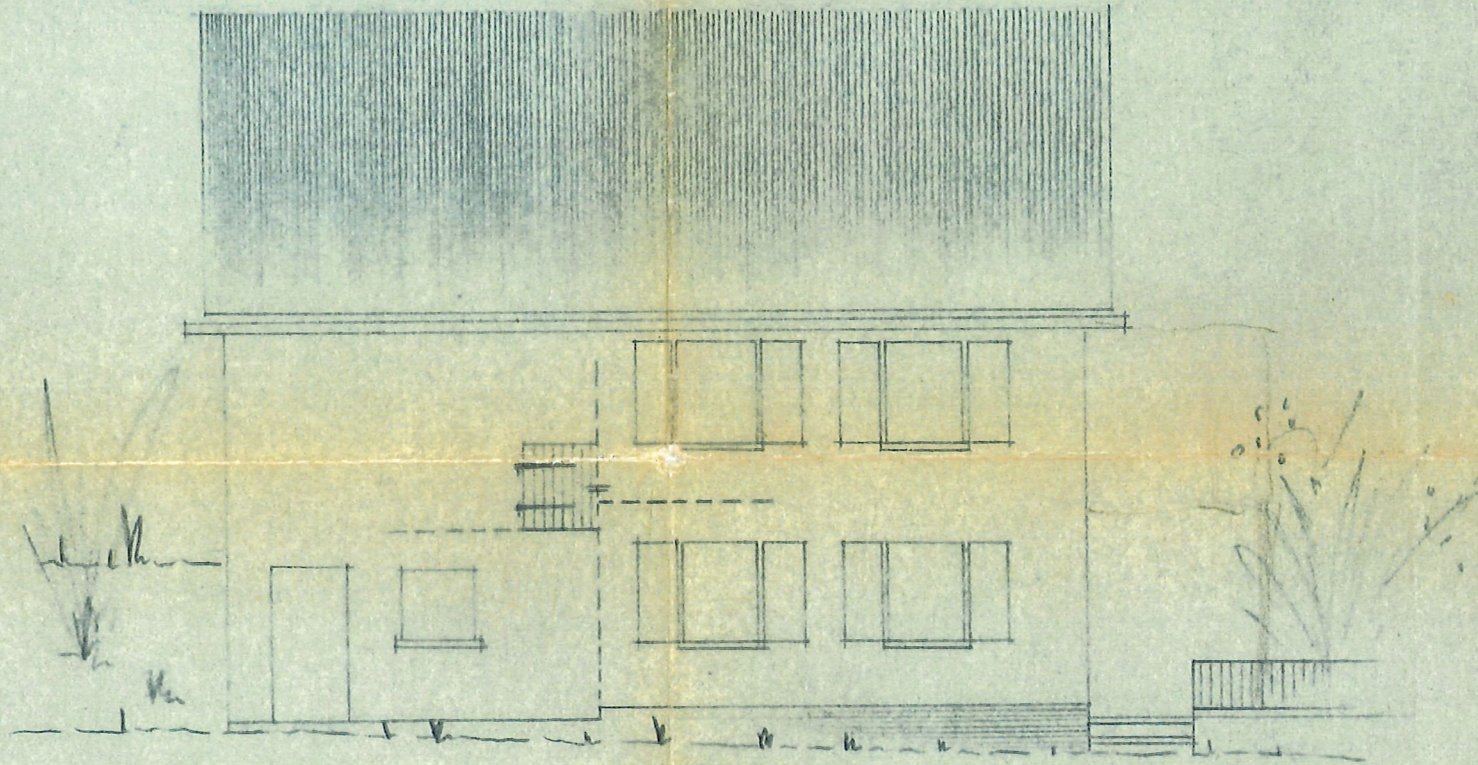

ALTE ANSICHT

MASSE SIND AN ORT
UND STELLE ZU NEHMEN
UND ZU PRÜFEN

- ALTER ZUSTAND
- NEUZUGANG
- ABBRUCH

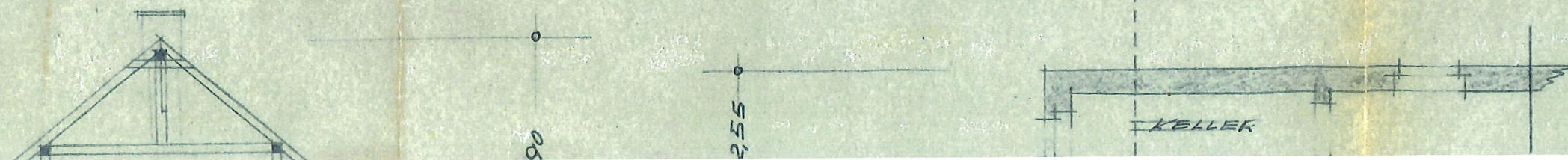

USER, HAHNENBACH / b. KIERN

dem genehmigten
rden. Abweichungen
bis zu 3000,- DM

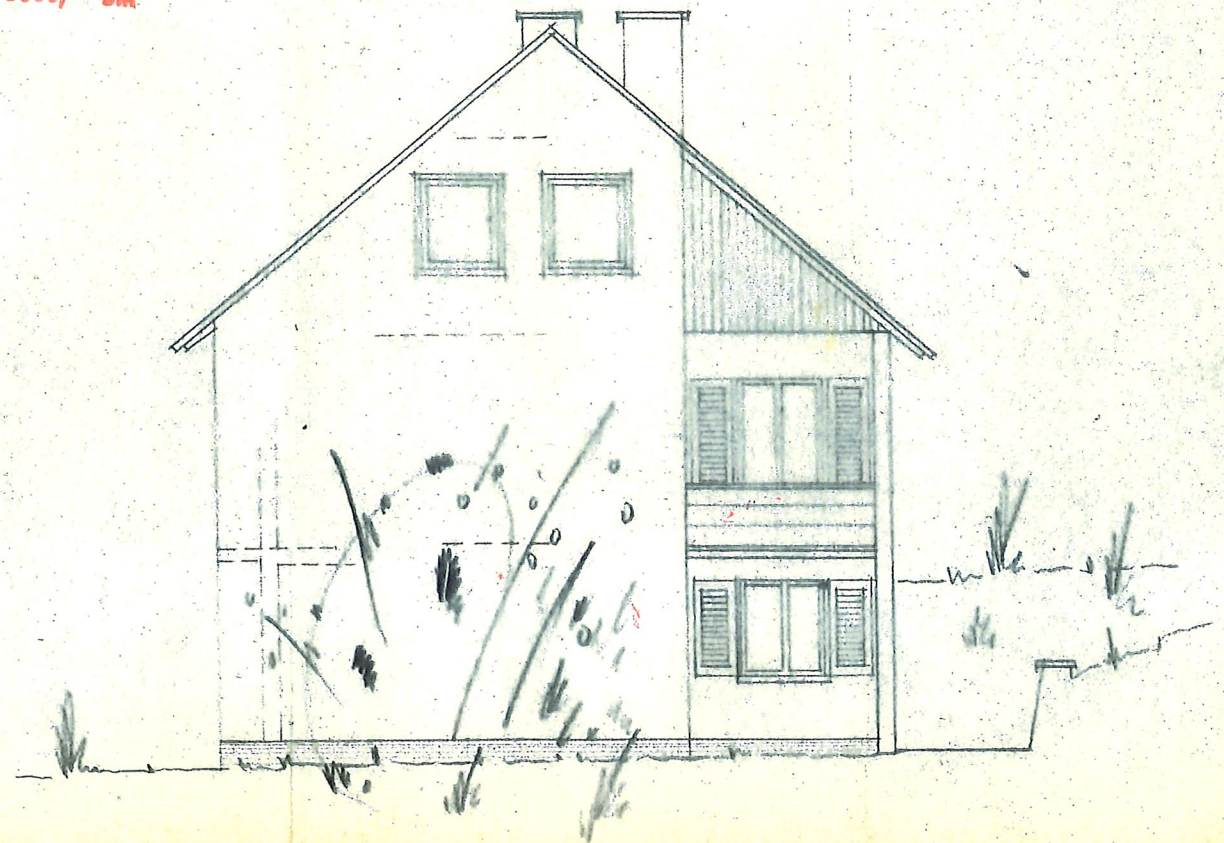

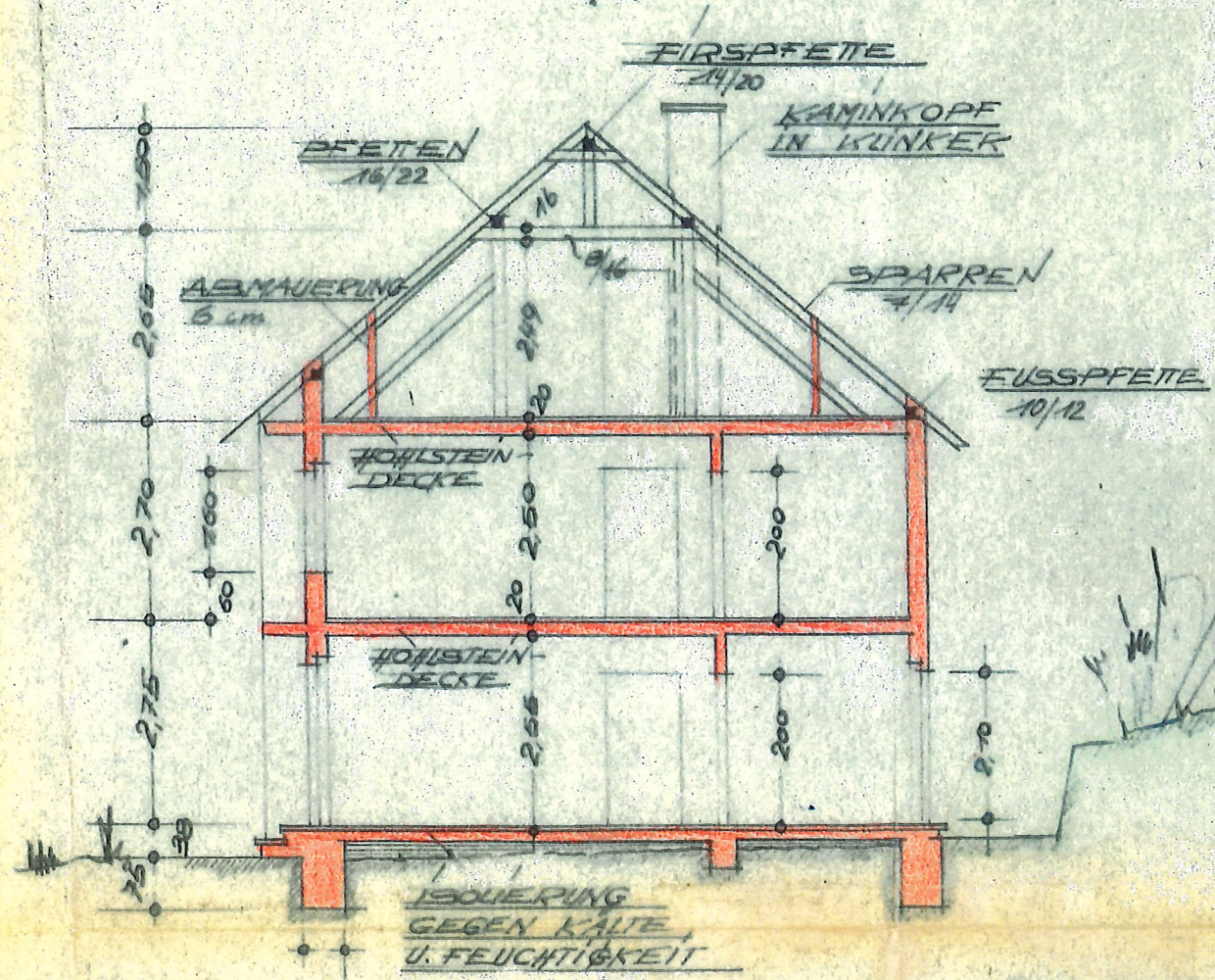

GIEBELANSICHT

Der Bauherr und Bauleiter haften dafür, daß die Gerüste und Abstütungen den baupolizeilichen Bestimmungen und den Unfallverhütungsvorschriften der Berufsgenossenschaft entsprechen.



SCHNITT

 VORHANDEN
 NEUZUGANG

Bauarbeiten dürfen nur durch einen Bauunternehmer ausgeführt werden. Schwarzarbeit ist verboten.

CKER GIEBEL

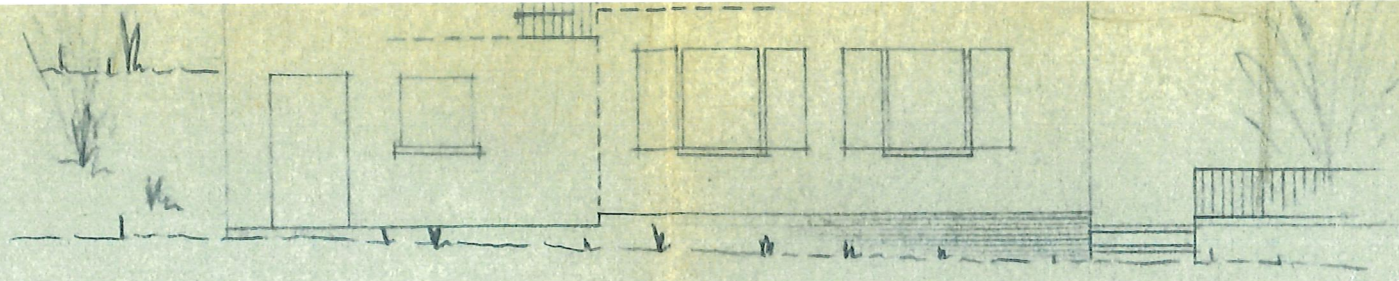
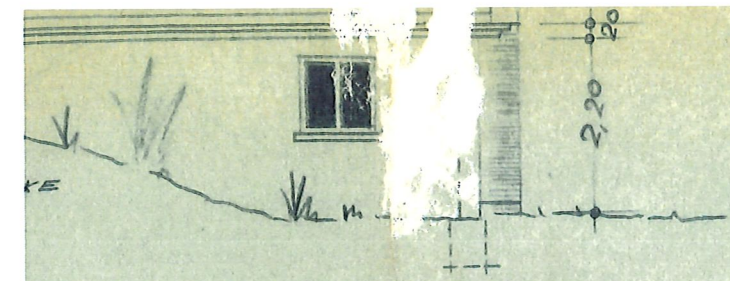

ALTE ANSICHT

MASS SIND AN ORT
UND STELLE ZU NEHMEN
UND ZU PRÜFEN

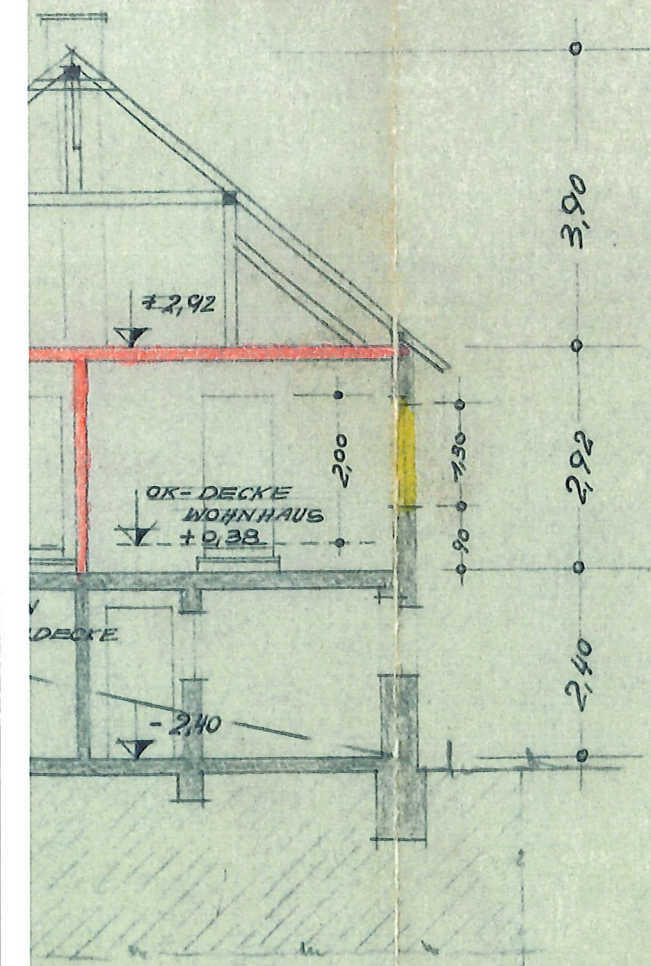

HNIT A-B

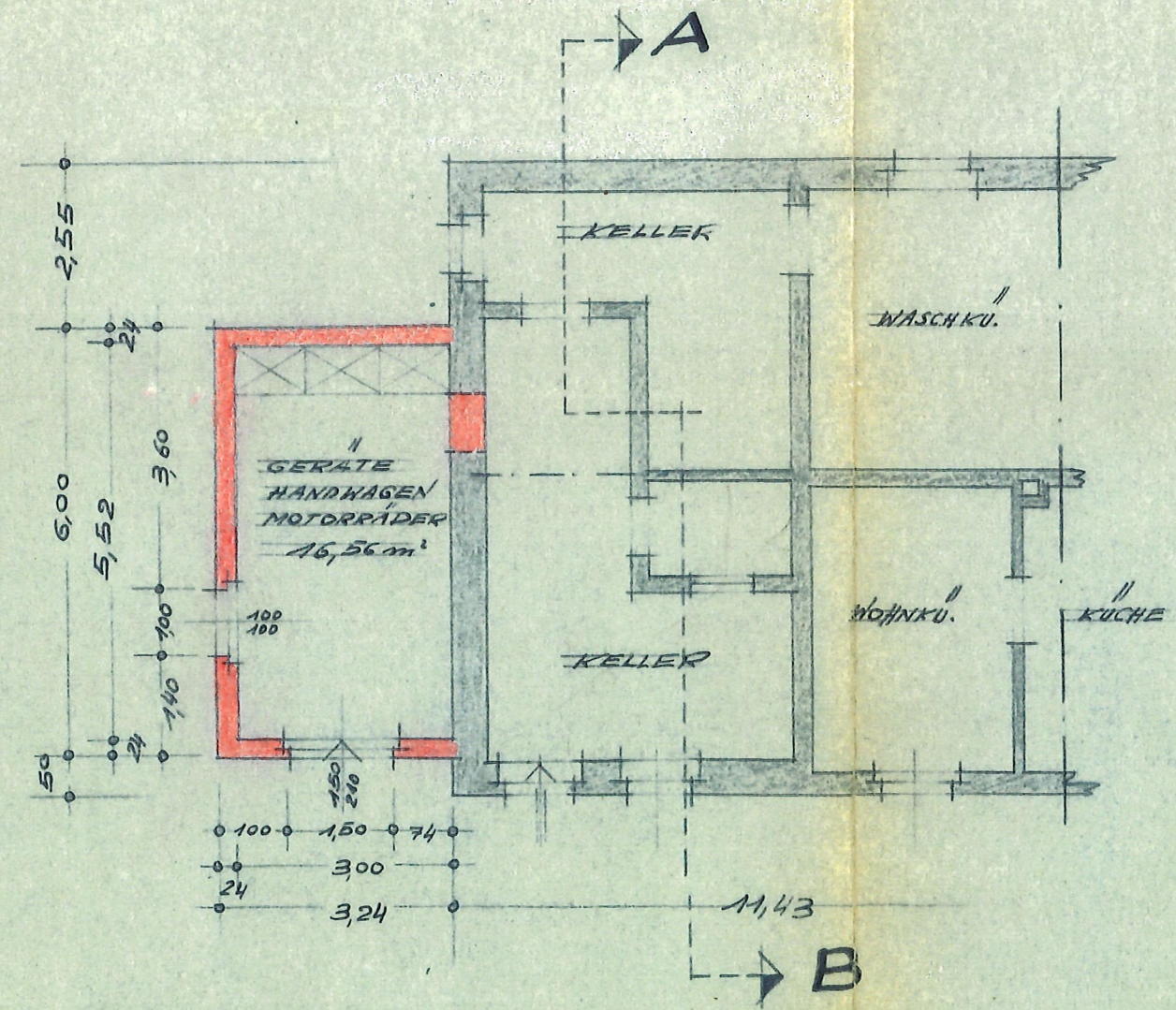

- ALTER ZUSTAND
- NEUZUGANG
- ABBRUCH

KIRN, DEN 31. JANUAR 1963

DER BAUHERR " _____

ING.-U. KONSTRUKTIONSBETRIEB
DER PLANVERFASSER, WERNER RÖMER
KIRN/NAHE, TEL. 3-61

DIE BAULEITUNG " _____

ERDGESCHOSS

STRASSENSEITE

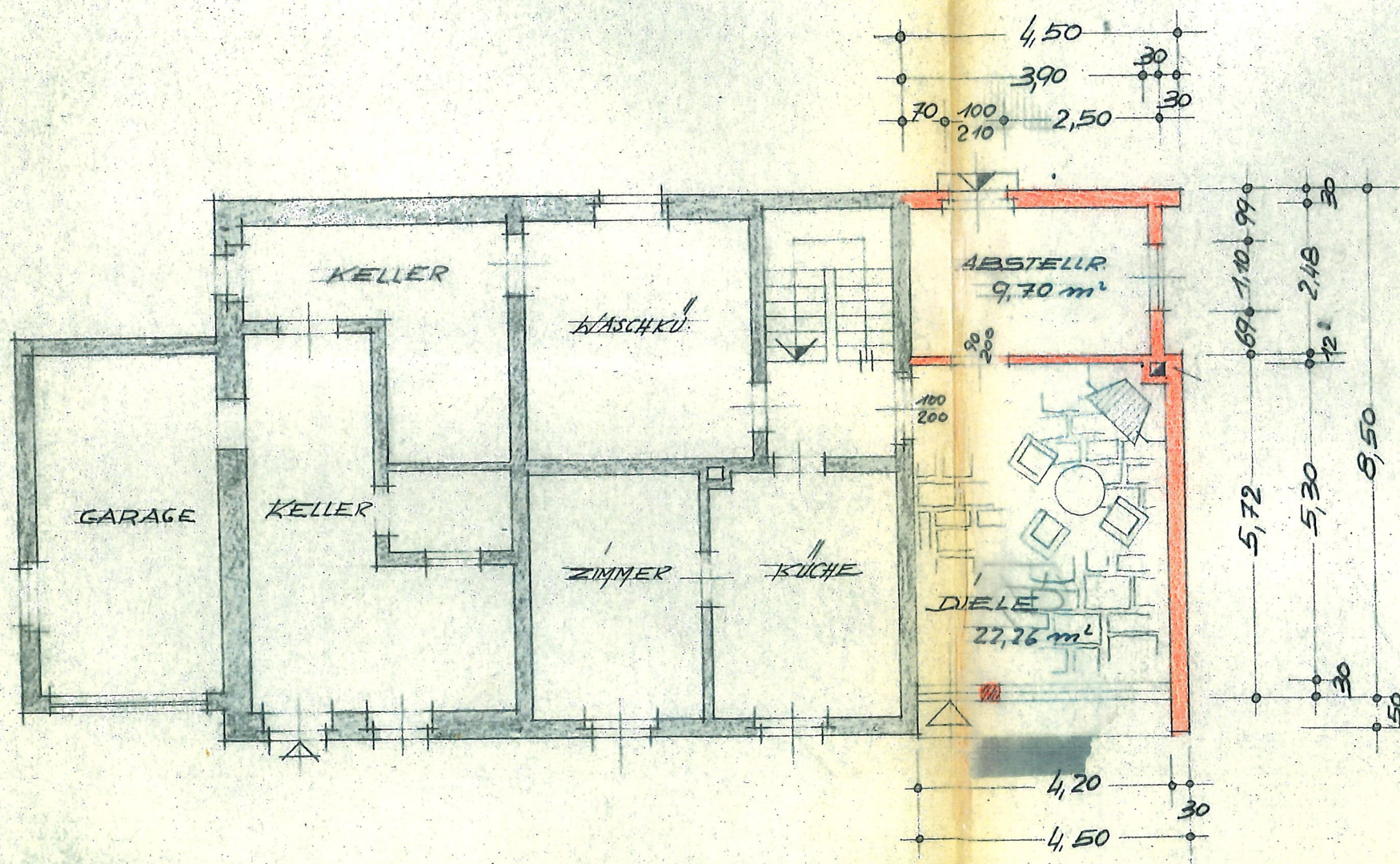

ERDGESCHOSS

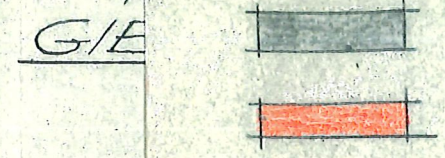

Der Ger Best schr

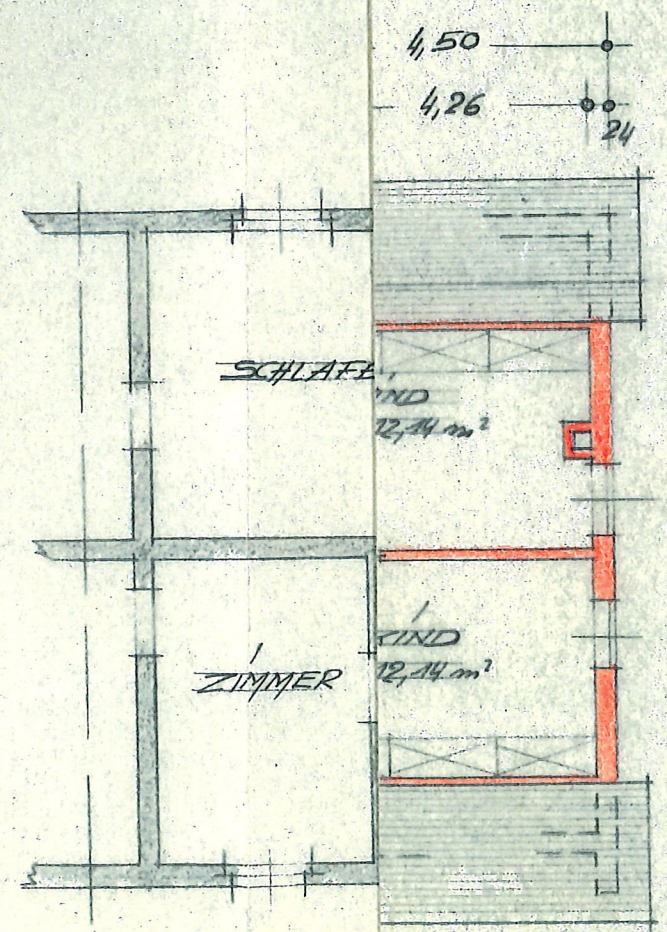

OBERGESCHOSS

DER PLANKE

ING. U. KONSTR. WERNER

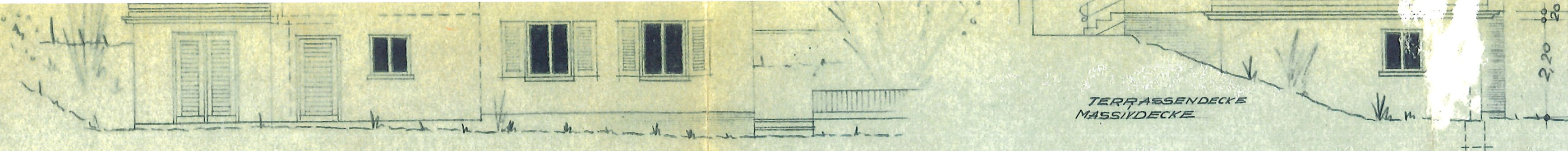

STRASSESEITE

LINKER GIEBEL

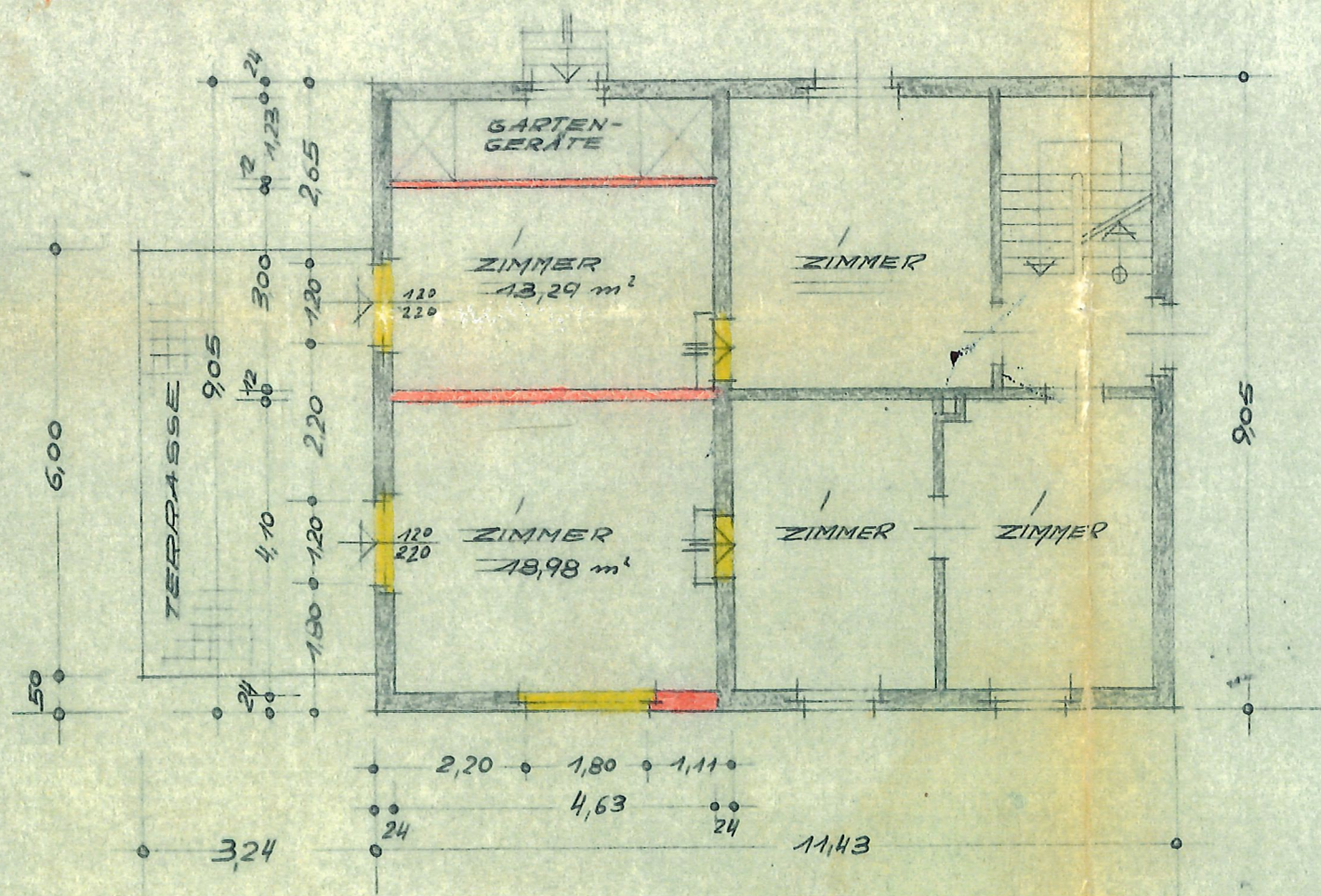

OBERGESCHOSS

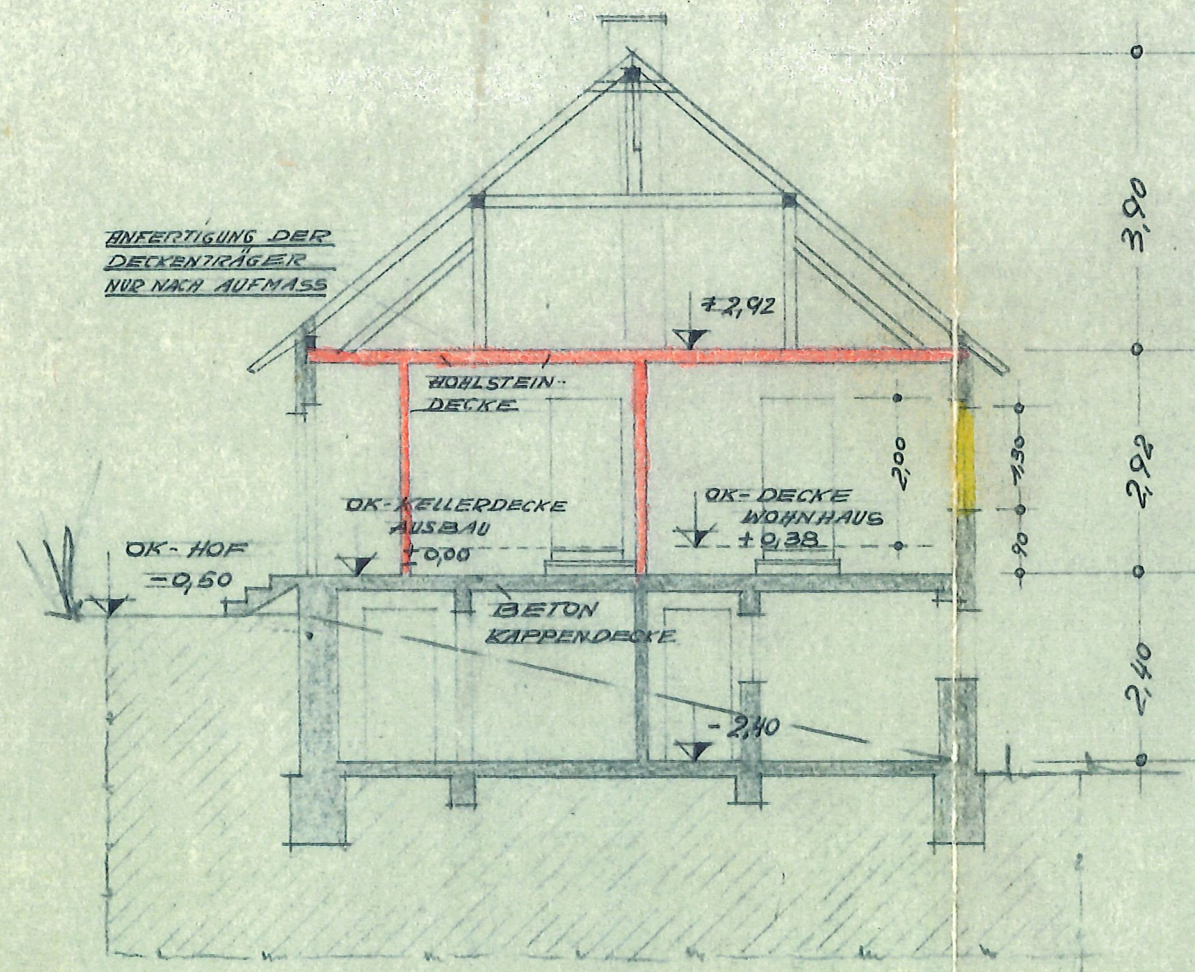

SCHNITT A-B

GIEBELANSICHT

Der Bauherr und Bauleiter haften dafür, daß die Gerüste und Abstützungen den baupolizeilichen Bestimmungen und den Unfallverhütungsvorschriften der Berufsgenossenschaft entsprechen.

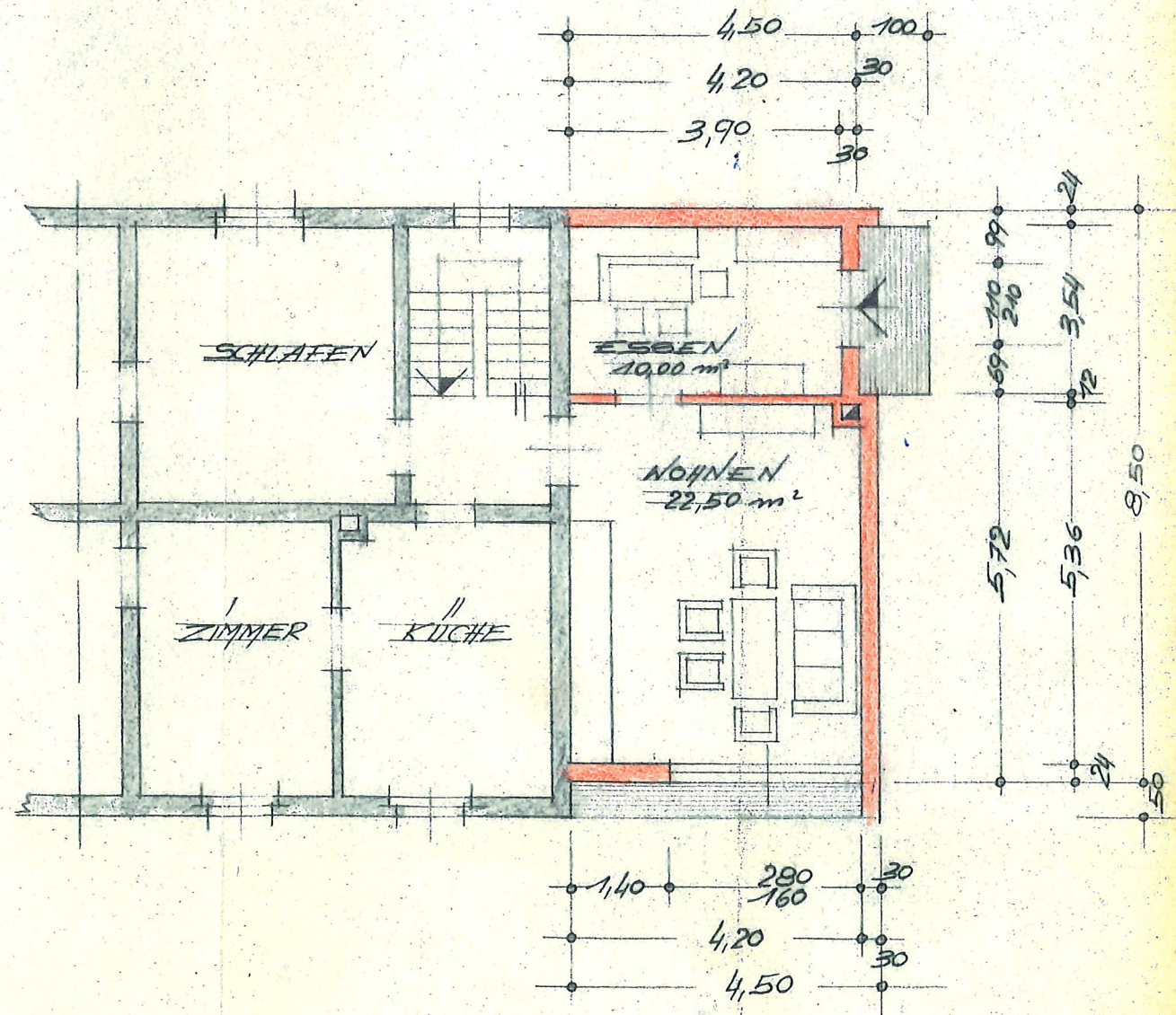

OBERGESCHOSS

SCHNITT

VORHANDEN
NEUZUGANG

Bauarbeiten dürfen nur durch einen Bauunternehmer ausgeführt werden. Schwarzarbeit ist verboten.

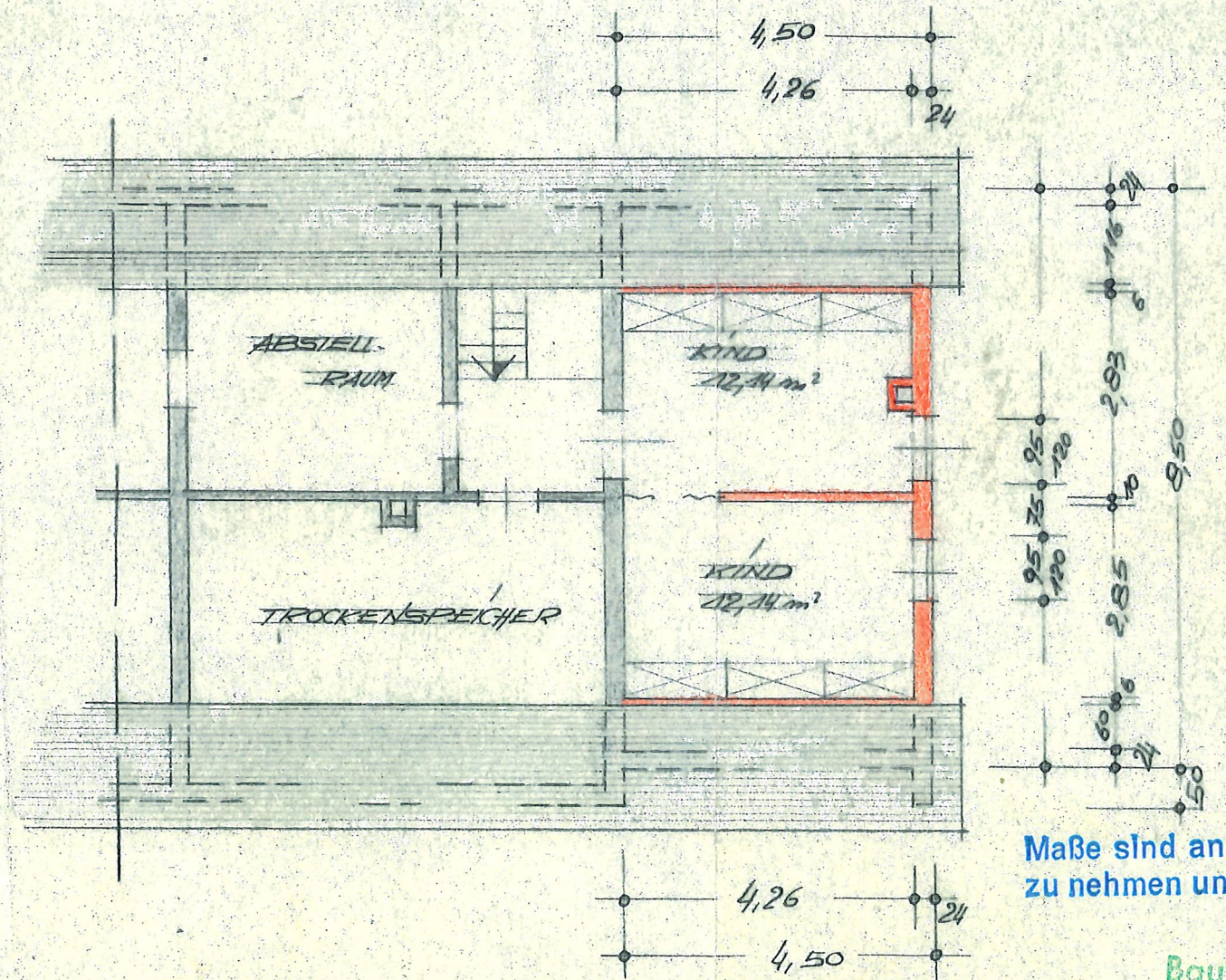

DACHGESCHOSS

Maße sind an Ort und zu nehmen und zu prü

DER BAUHERR · DER PLANERFASSER · Kreisbau

KIRN, IM MAI 1968

Heinrich Holthuis

ING. U. KONSTRUKTIONSBURO
WERNER POMER
KREISBAU

Zur Baugenehmigung
15.7.68
Az. 60514