

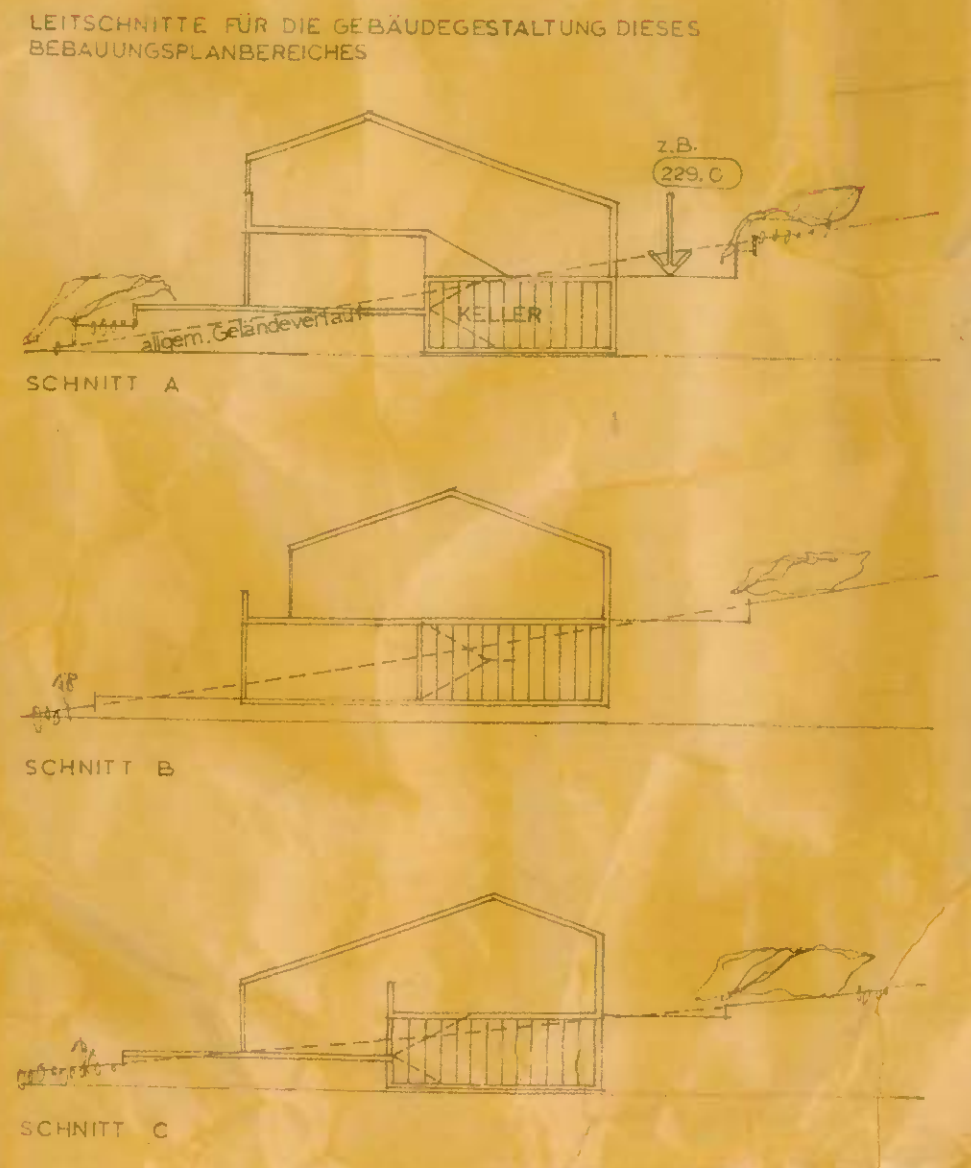

Die Plangebietserweiterung im Maßstab 1:1000, die Satzungsergänzungen §1 und §10, sowie die Straßenverbreiterung im Planteil 1:500 erfolgten auf Grund der Auflagen des R.P. Arnberg vom 14. September 1967 und des Gemeinderatsbeschlusses vom 29. September 1967.
Kamen im Januar 1968

PLANGEBIETSERWEITERUNG
M. 1:1000



ÜBERSICHTSSKIZZE M. 1:25 000

* DIESE BEBAUUNGSPLAN HAT DEN 12. JUNI 1968
IN DER ZEIT VOM 17.5.1968 BIS 18.9.1968
ERNEUT OFFENGELEGEN

KARPECKE DEN 19 JUNI 1968
FÜR DIE MEINDE DIREKTOR
1968 UNTERSCHRIFT

DIESER BEBAUUNGSPLAN IST GEMÄß DER
DURCH BESCHLUSS DER GEMEINDE VOM
TRETUNG VOM 17.9.1968 ERNEUT ALS
SATZUNG BESCHLOSSEN WERDEN

WAMEL DEN 17. SEPTEMBER 1968
BÜRGERMEISTER
1968 UNTERSCHRIFT

ANSCHLUSSPLAN M. 1:1000

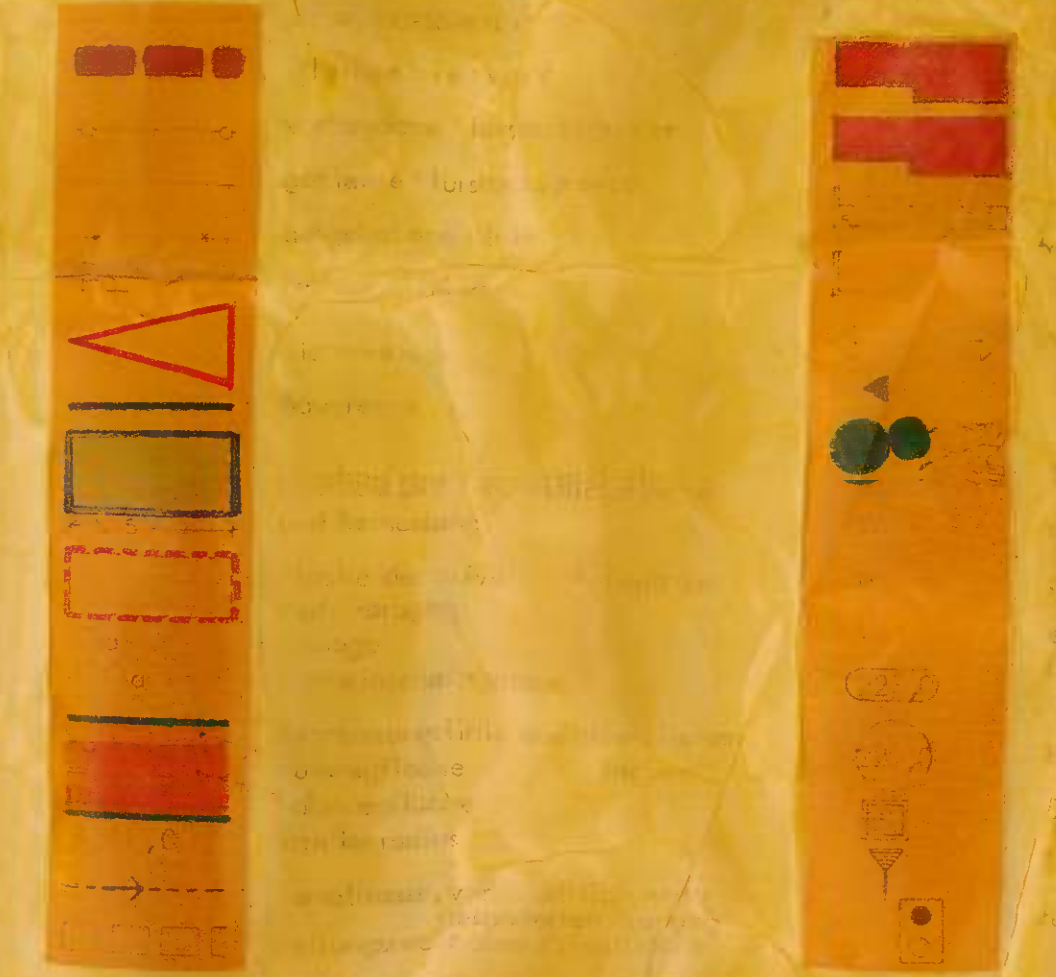

		15. 8. 1966
20. JULI 1967		3. 4. 1967
29. 11. 1966	30. 10. 1966	16. 6. 1967
	5. 12. 1966	17. 6. 1967
	13. 11. 68	
	28. 11. 1968	24. 3. 1969
		10. 4. 1969

BEBAUUNGSPLAN NR. 1 (DORFKAP) FLUR 3
WAMEL/MÖHNESEE
KIES SÖEST

Bebauungsplan Nr. 1 "Berghof", Ortsteil
Wamel

1. Der auf dem Grundstück Gemarkung Wamel, Flur 6, Flurstück 223, ausgewiesene Kinderspielplatz wird in Ost-West-Richtung um 90 Grad gedreht, so daß er mit der Längsseite an das Flurstück Gemarkung Wamel, Flur 6, Flurstück 222, angrenzt. Südlich des Kinderspielplatzes wird die Zufahrt zu dem Grundstück Gemarkung Wamel, Flur 6, Flurstück 224, ausgewiesen.
2. Auf dem Grundstück Gemarkung Wamel, Flur 6, Flurstück 222, wird die überbaubare Fläche um 3 m in westlicher Richtung verschoben.
3. Auf dem Grundstück Gemarkung Wamel, Flur 6, Flurstück 236, wird die überbaubare Fläche im südöstlichen Bereich um 9 m x 7,50 m erweitert.
4. Auf dem Grundstück Gemarkung Wamel, Flur 6, Flurstücke 178 und 184, werden eine weitere Garage und 6 Abstellplätze an der Nord-West-Seite ausgewiesen.
5. Nebenanlagen im Sinne des § 14 Bau-nutzungsverordnung sowie Garagen und gedeckte Stellplätze sind auch außerhalb der im Bebauungsplan ausgewiesenen überbaubaren Fläche zulässig (Dies gilt für den gesamten Bebauungsplan).

Zusätzlich wird auf dem Grundstück Gemarkung Wamel, Flur 6, Flurstück 253, die ausgewiesene zwingende Bepflanzung im Bereich des gedeckten Stellplatzes gestrichen.