

**GRUNDRISS DACHGESCHOSS**  
Rauchmeter nach BauORV §45

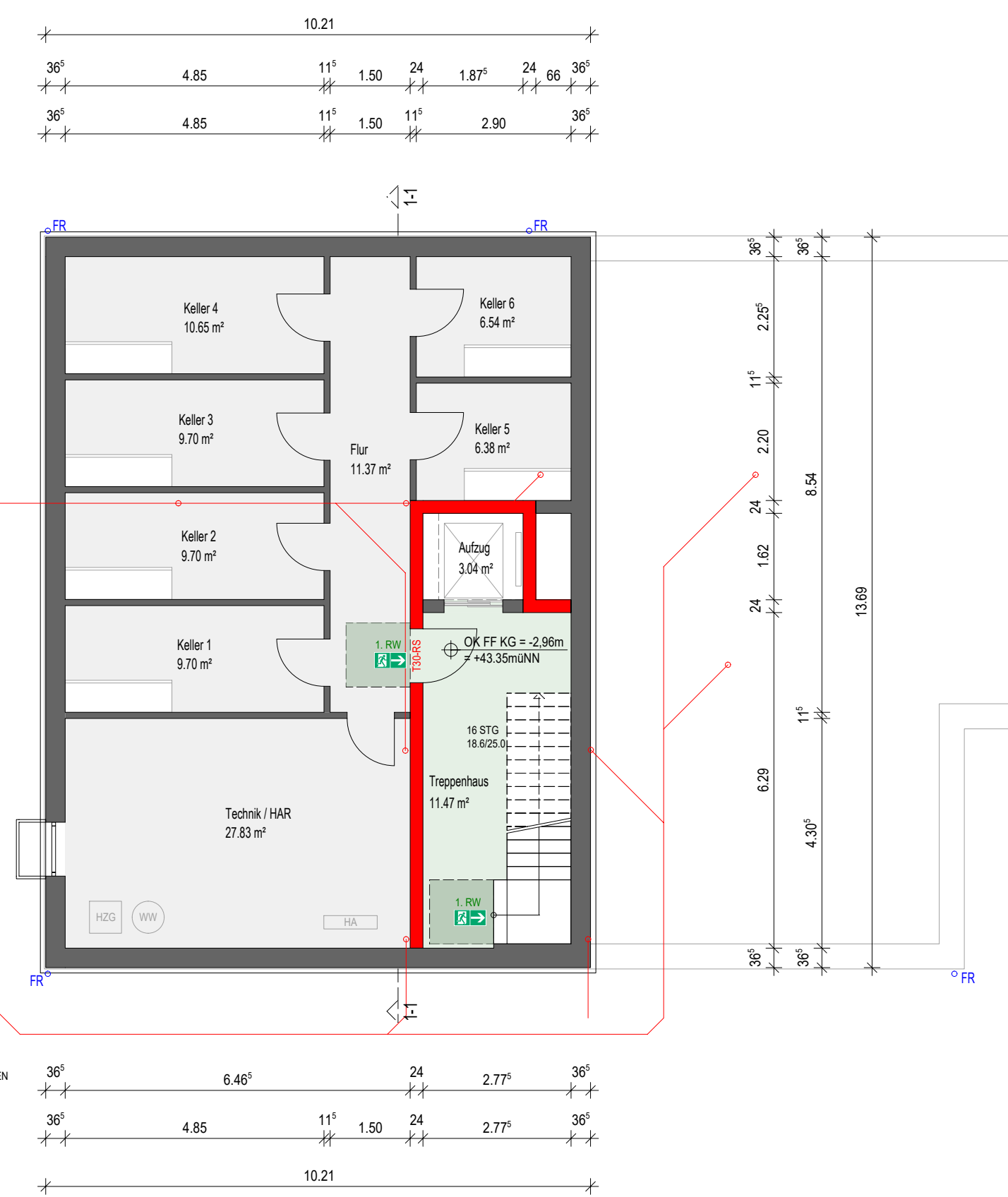

**GRUNDRISS KELLERGESCHOSS**  
Rauchmeter nach BauORV §45

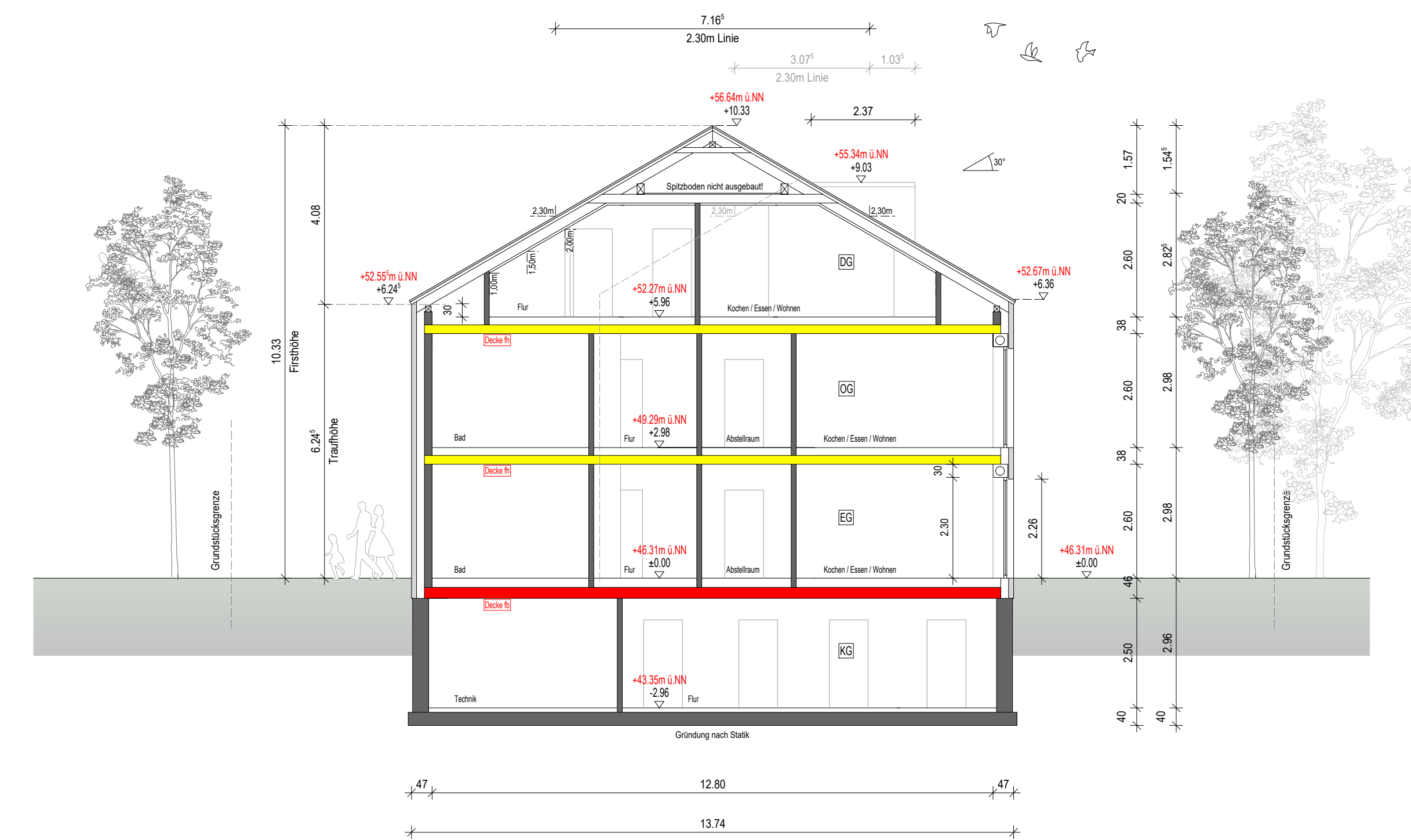

**SCHNITT 1-1**

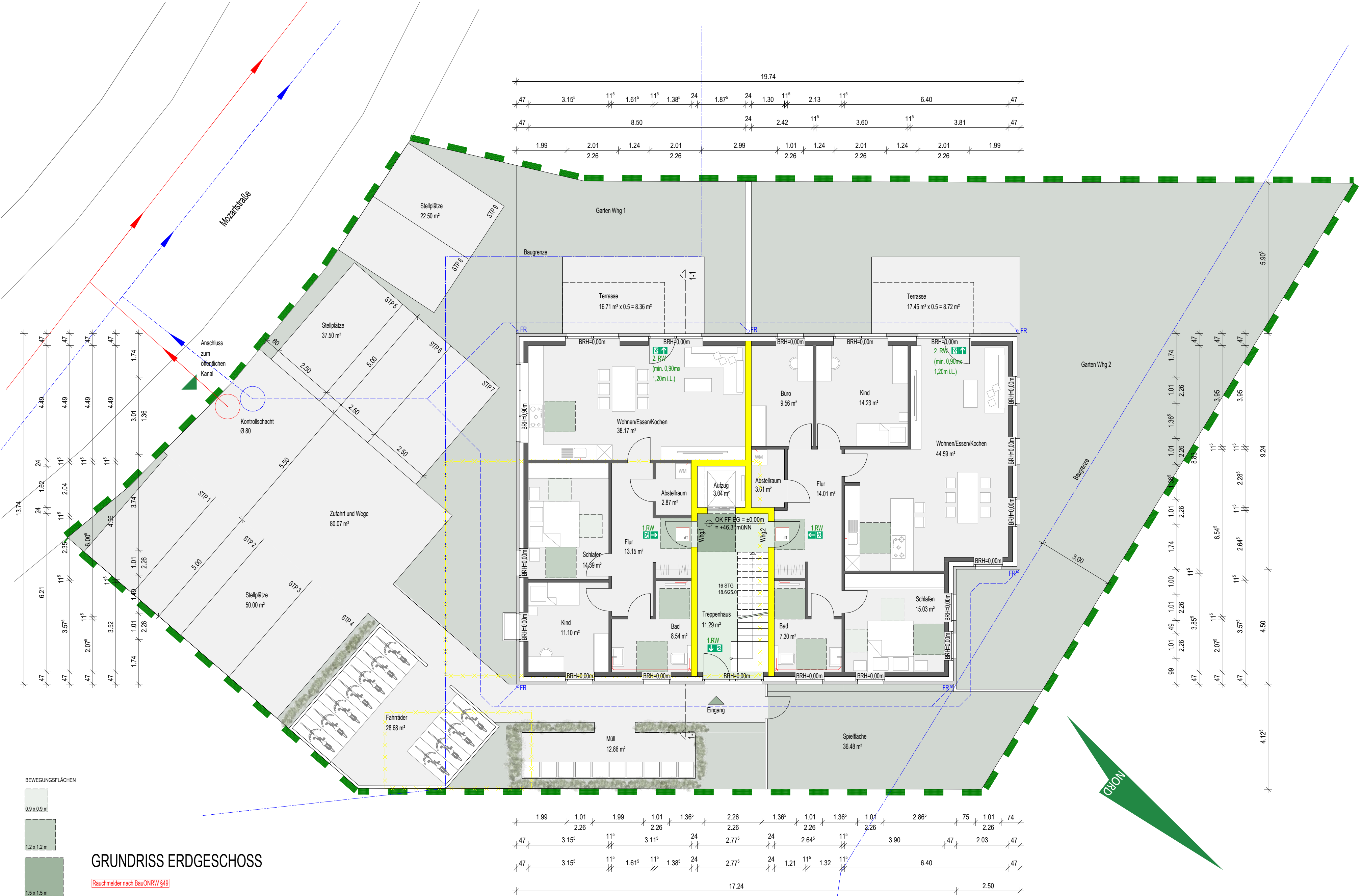

**GRUNDRISS ERDGESCHOSS**  
Rauchmeter nach BauORV §45



**GRUNDRISS OBERGESCHOSS**  
Rauchmeter nach BauORV §45

**Legende Brandschutz**

	Fluchtweg		feuerbeständige Wand fh
	Feuerbeständige Tür, rauchdicht u. selbstschließend (T30-RS)		Notwendiges Treppenhaus / Flur
	Tür dichtschießend		feuerhemmende Wand fh
	Feuerwehrrschlüsseldepot		
	offenbares Fenster > 0,50 m²		

**Index**

Index	Datum	Name	Änderungsvermerk

**HETKAMP ARCHITEKTUR**

<b>Bauvorhaben</b>	<b>Entwurfsverfasser</b>
Neubau eines Mehrfamilienhauses mit 6 Wohneinheiten	HETKAMP ARCHITEKTUR Weseler Str. 7 46325 Borken
<b>Bauort</b>	Tel.: 0 28 61 / 80 93 10 Fax.: 0 28 61 / 95 88 962 info@hetkamp-architektur.de www.hetkamp-architektur.de
<b>Bauherr</b>	
SZ Bau GmbH Boumannstraße 25/27, 46325 Borken	

**Planinformation**

Planinhalt  
**Grundrisse und Schnitt 1-1**

Leistungsphase  
**"Einfaches Baugenehmigungsverfahren nach §64 BauO NRW 2018"**

Maßstab	1:100	Projekt Nr.	Plan Nr.	Index
Datum	27.05.2021	2021145	Ba 1.2	0
Gezeichnet	Lammerding			
Gesehen	Giebing			

Diese Zeichnung ist erst nach Prüfung durch das zuständige Bauordnungsamt (oder durch einen Prof.-Ing.) bzw. nach Erteilung der Baugenehmigung für die Ausführung verbindlich. Diese Zeichnung ist urheberrechtlich geschützt. Vervielfältigung oder Weitergabe an Dritte verboten!