

GRUNDRISS DACHGESCHOSS

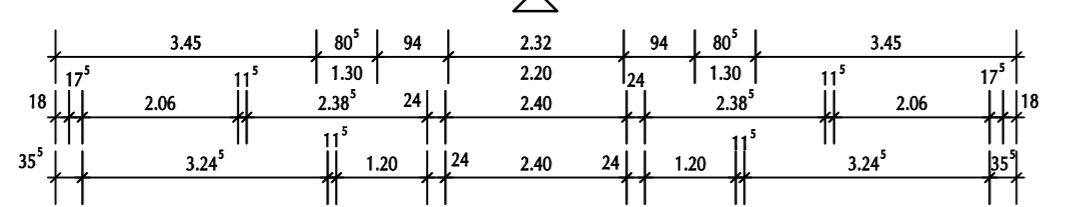

GRUNDRISS ERDGESCHOSS

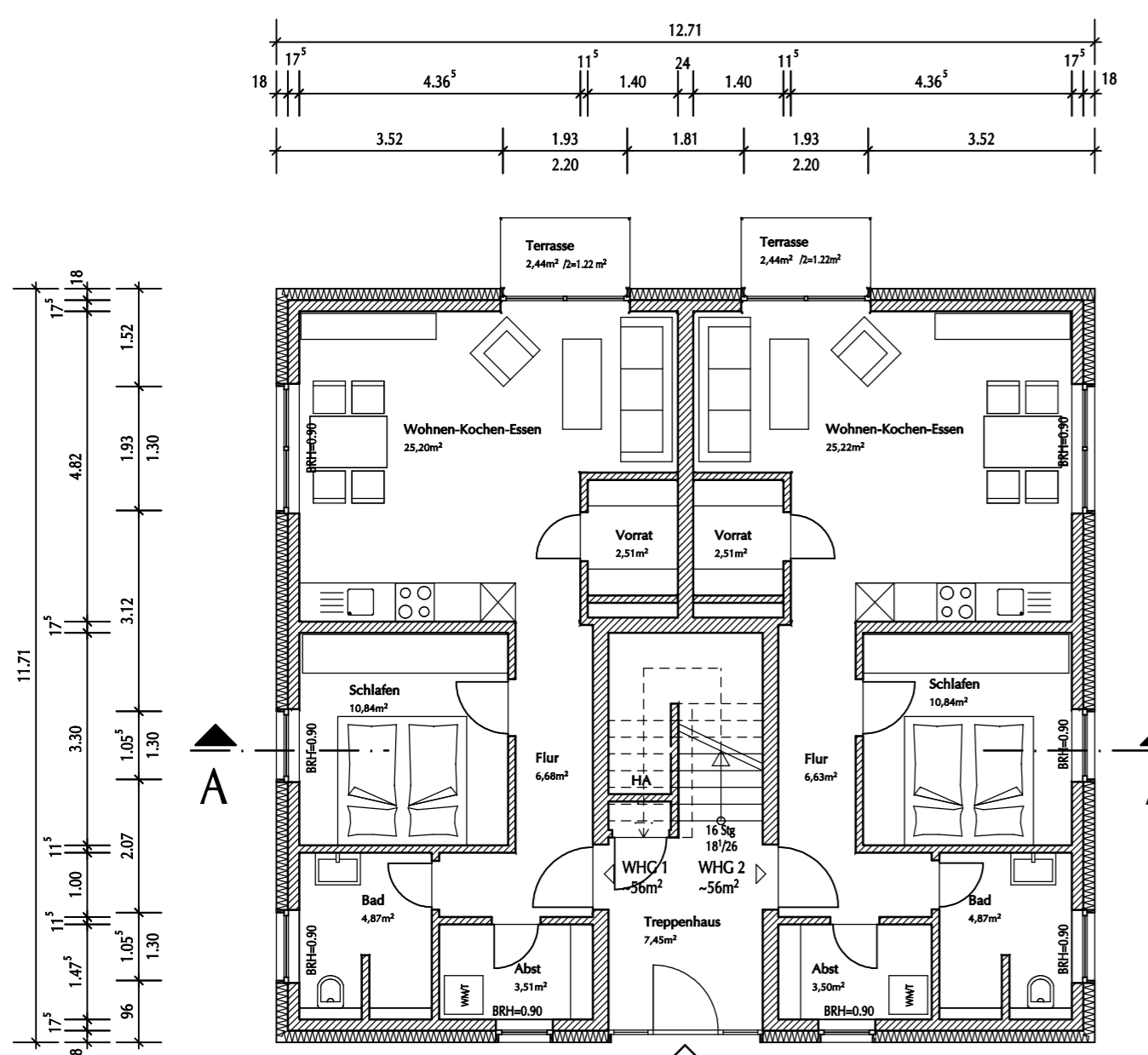
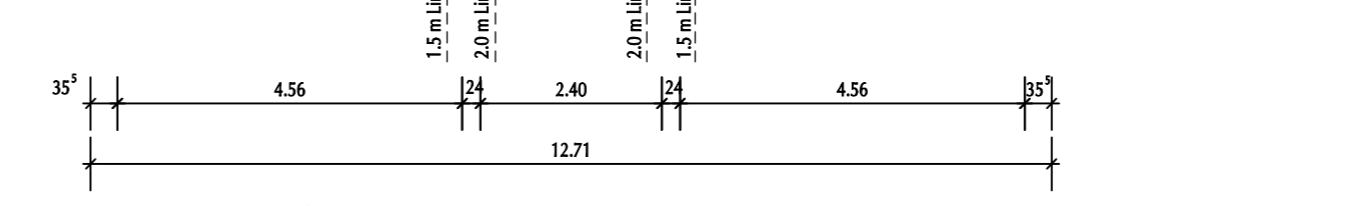
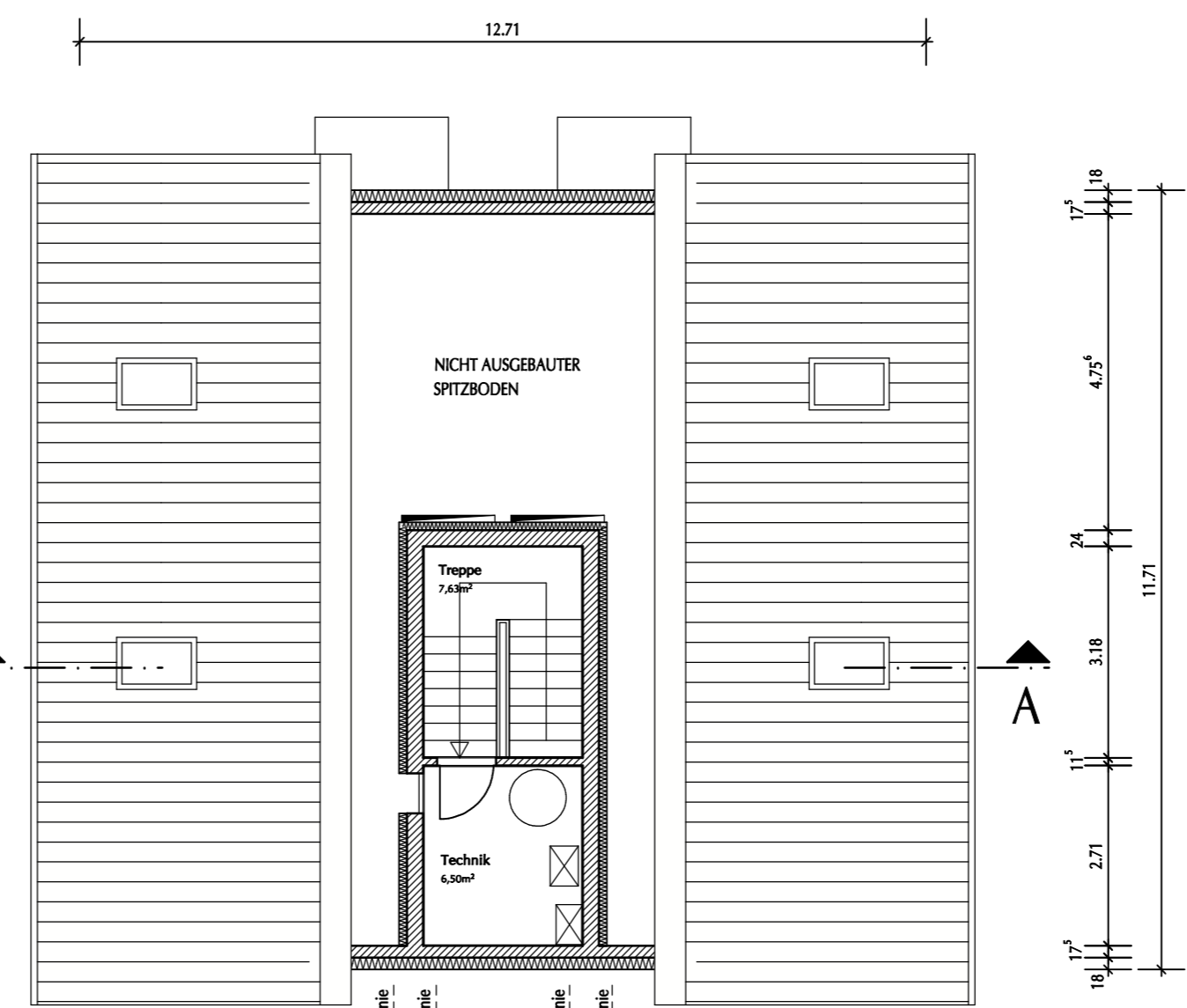

GRUNDRISS SPITZBODEN

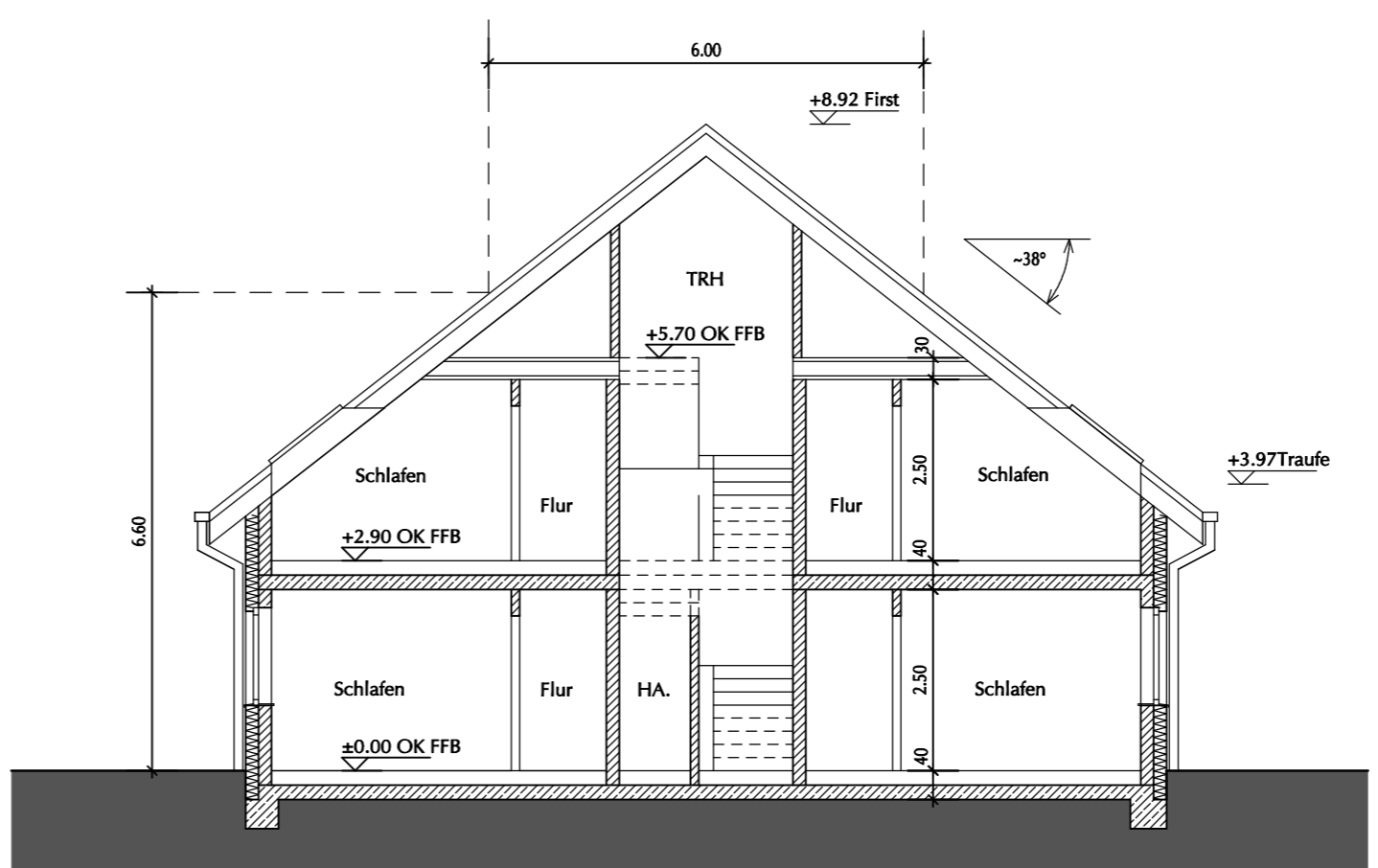

SCHNITT A-A

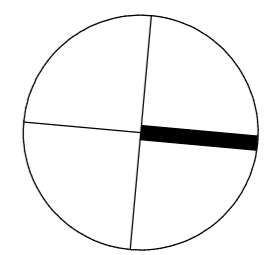

**LANDKREIS  
OSNABRÜCK**  
Bauaufsichtlich geprüft  
am 23 Mär 2020  
Gehört zur Baugenehmigung  
Az 1799 - 2020  
gez. Elstrodt

BAUHERR: \_\_\_\_\_

ARCHITEKT: \_\_\_\_\_

PROJEKT: Neubau von 3 Wohnhäusern  
mit jeweils 4WE  
Speicherweg 2  
49594 Alfhausen

BAUHERR: HaseWohnbau GmbH  
Bersenbrücker Str. 6  
49577 Ankum

DETAIL: Nachtrag zum Bauantrag  
Grundrisse/ Schnitt

MABSTAB :	1:100	PLAN-NR. :	BA-100-01
GEZ. :	RS/HW	BLATT GR. :	59.4x84.1cm
DATUM :	20.03.2020		

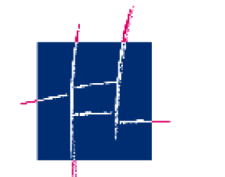

SÖKELAND & LEIMBRINK  
ARCHITEKTUR + DESIGN

GLÜCKAUFSTRASSE 14A  
49090 OSNABRÜCK

T E L 0541/1209990  
F A X 0541/12099919

info@soekeland-leimbrink.de  
www.soekeland-leimbrink.de