

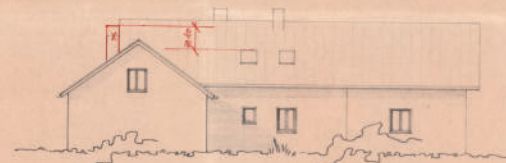

SUDEN



WESTEN



NÖRDEN

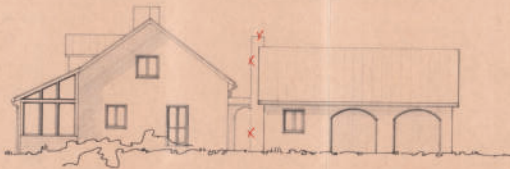

OSTEN

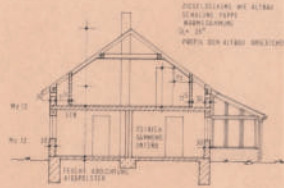

SCHNITT A-A

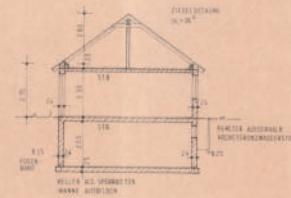

SCHNITT B-B



LAGEPLAN M=1/1000

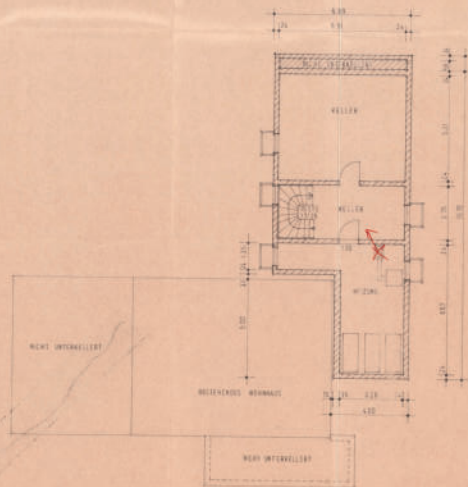

KELLERGESCHOSS

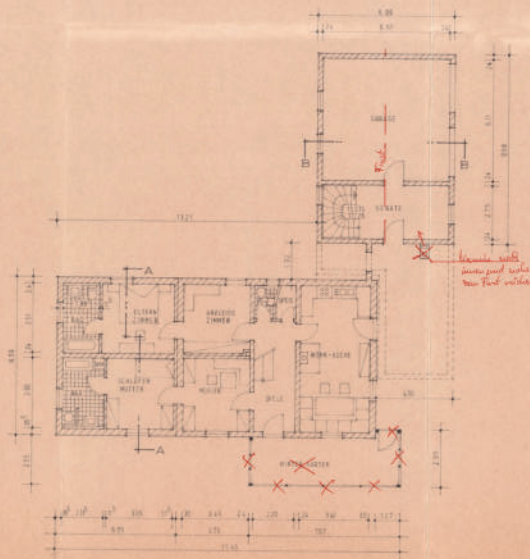

ERDGESCHOSS

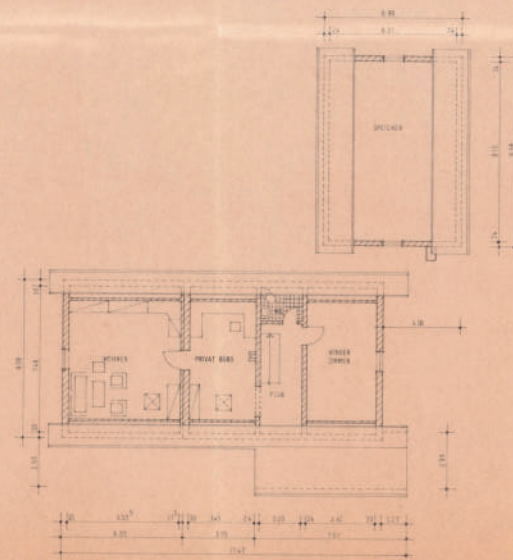

DACHGESCHOSS

3. Fassung
ANGABEPLAN M=1/100

ANSICHT, SCHNITT, GRUNDRISS
GEMEINDE: MARKT-SCHWABEN
BAUORT: 85570 MARKT-SCHWABEN
BELTINGERSTR. 88
FL. NR. 1194

BAUVORHABEN: ERWEITERUNG WOHNHHAUS
UND NEUBAU GARAGE

BAUHERR UND GRUNDEIGENT: [REDACTED]
GALLINGERSTR. 66
85570 MARKT-SCHWABEN

ZUSTIMMUNG D. NACHBARN
LOHR-NR. 1200

Die Prüfungsbescheinigungen
zu den Grundrissen sind zu beschaffen.
Technisch geprüft
Dienstag, den 22.08.19
-gez. [Signature]

GEMEINDE
GENEHMIGT
Nach Maßgabe des
Sonderauswertes
vom 29.8.94
[Signature]
LANDRATSAMT EBERSBERG

PLANFERTIGER
DIETER HÖSER
ADALBERT-STIFTER-WEG 29
85570 MARKT-SCHWABEN