

AZ. 608.010/13 + 608.011/13

Maßstab: 1:100	gez.: RAVE Datum 9.9.76	Bauvorhaben: RUDI + INGE LÖFFLER ERHARD + HEIKE LÖFFLER
	gepr.: HOLSTEIN-HAUS	FAHRDORF
Xwegste Schlewig Holdeyer Straße 21871 Schleswig-Büsdorf Tel.: 0 46 21 75 20 14 - 6		Unterschrift Holstein-Haus  Unterschrift Bauherr 

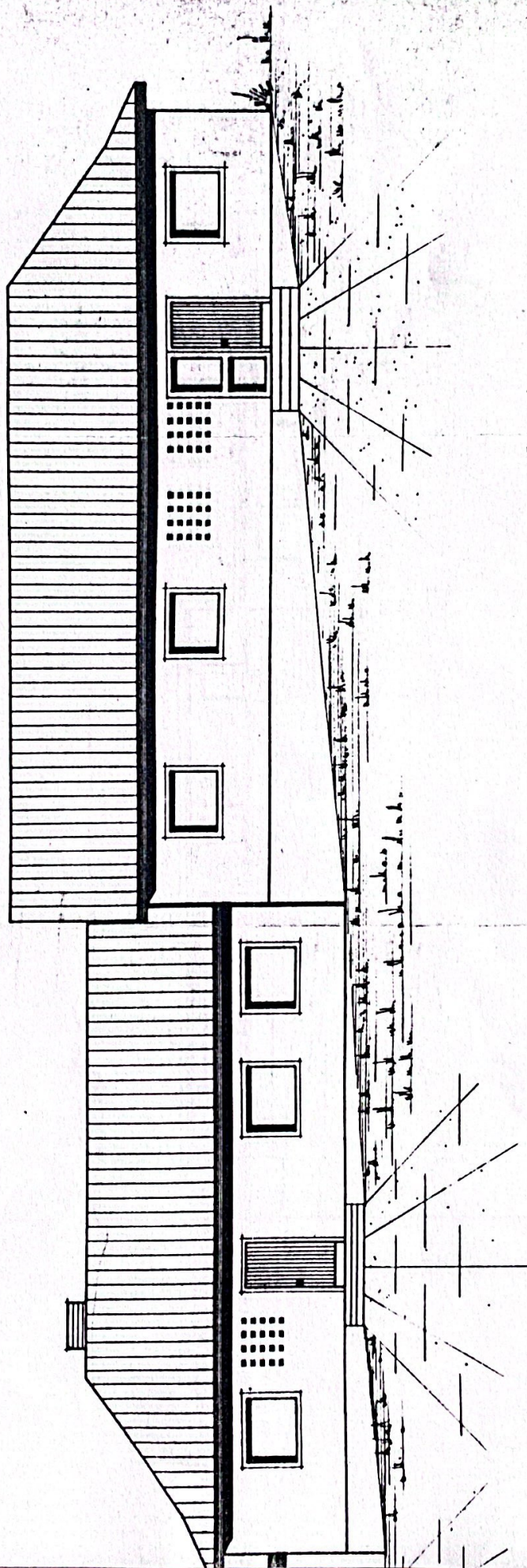

TEN

AZ. 608.010/13 + 608.011/13

Maßstab: 1:100	gez. RAVE Datum: 9.76	Bauvorhaben: RUDI + INGE LÖFFLER
	gepr.: HEDDINGHAUSEN	GEHARD + HEIKE LÖFFLER
		FAHRDORF

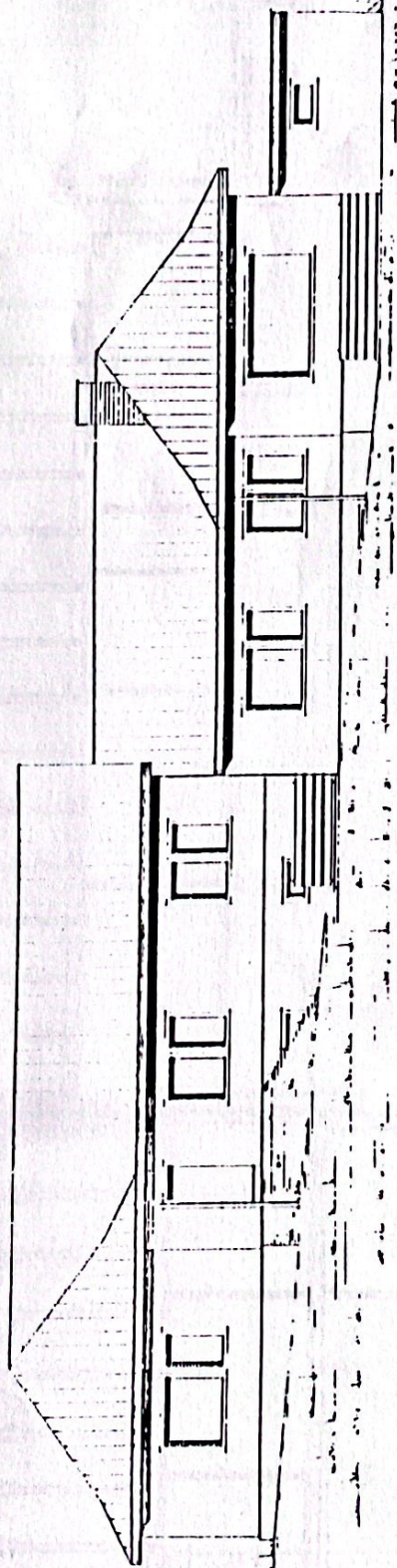

ANSICHT VON OSTEN

16.05.2013
19/09/2013
Handwritten notes and signatures.

AZ 508.010/13 - 505.011/13

Muster:	Bestand:	Gezeichnet:	22.05.13
1:100	1:100	Schradl	22.05.13
Blatt:	Blatt:	Blatt:	Blatt:
1:100	1:100	1:100	1:100

HOLZSTEINHAUS
SCHLESWIG

Verwaltung:
2201 225en, Alvesteder Straße 15, Tel.: 0 41 64 24 35 - 24 34

Heinz Richter

2201 225en

BAUVORHABEN: RUDI+INGE LÖFFLER

BAUVORHABEN: ERHARD+HEIKE LÖFFLER

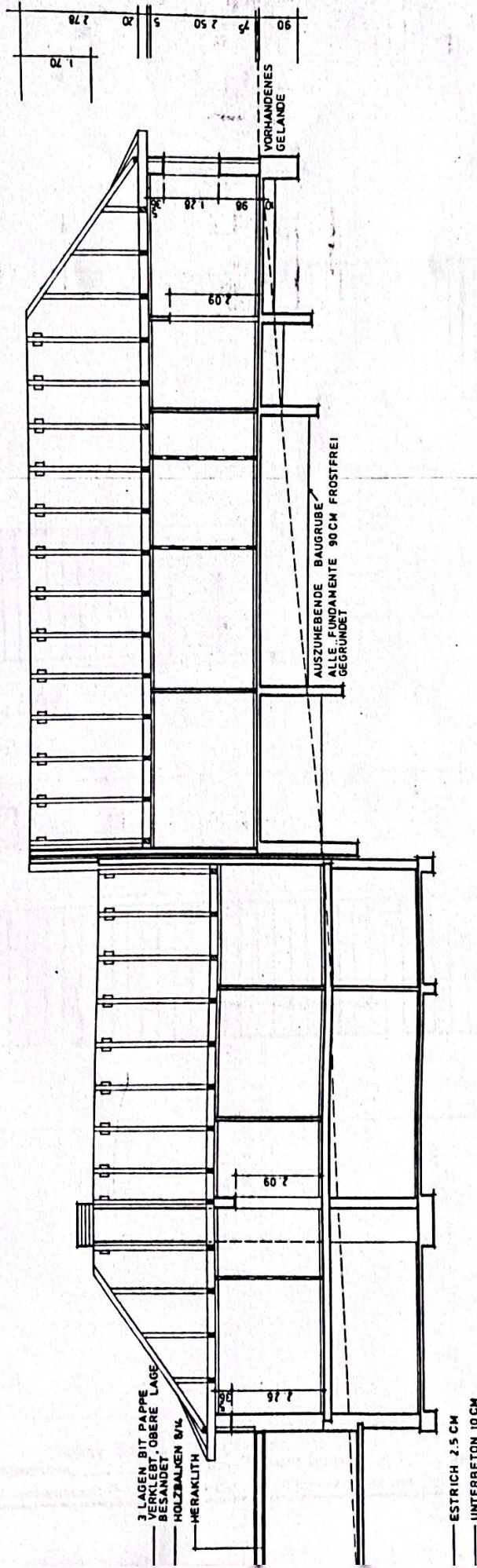

HNITT A-A

ROHBAUMASSE AM BAU ÜBERPRÜFEN,
ALLE MASSE AM BAU ÜBERPRÜFEN,
ALLE OFFNUNGSMASSE BEZIEHEN SICH AUF DAS HMW

TYP SONDER W 30° DOPPELHAUS

AZ. 608.010/13+608.011/13

Legende:

Wärmeschutz gemäß DIN 4108

Maßstab: 1:100
Architekt: RUDI+INGE LÖFFLER

Proj. Nr.: RAVE Datum: 9.9.76
Bauherr: ERHARD+HEIKE LÖFFLER
Bauort: 2381 FAHRDORF
Straße: STRANDHOLM