

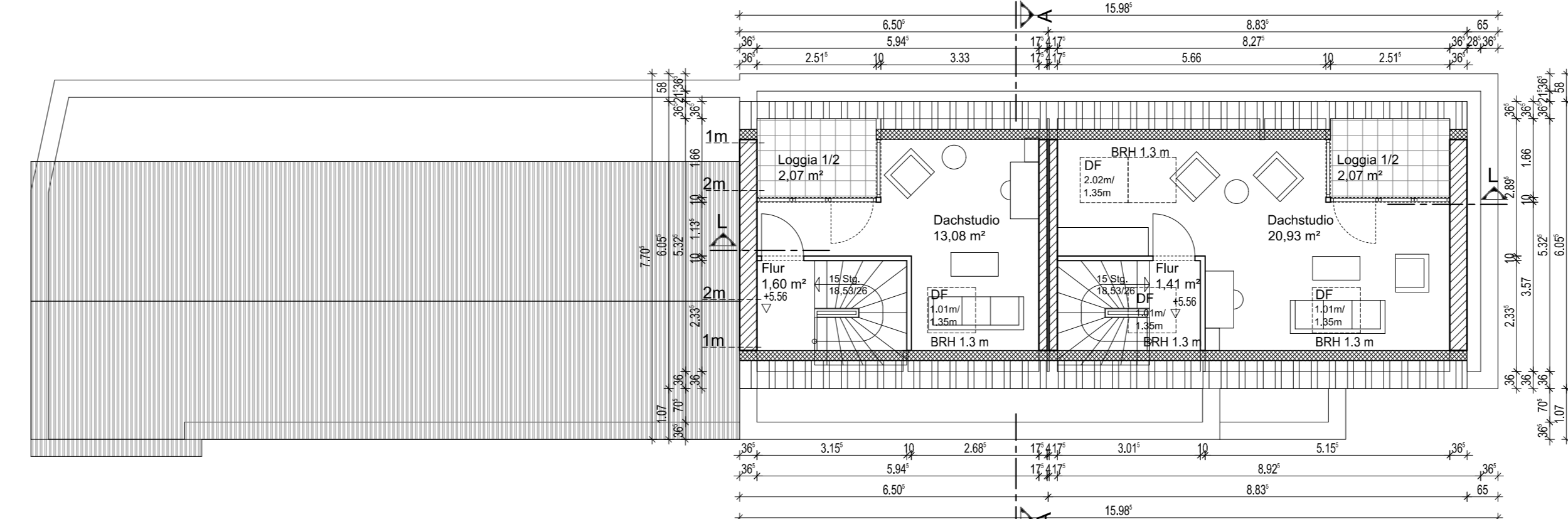

Ansicht West M = 1:100

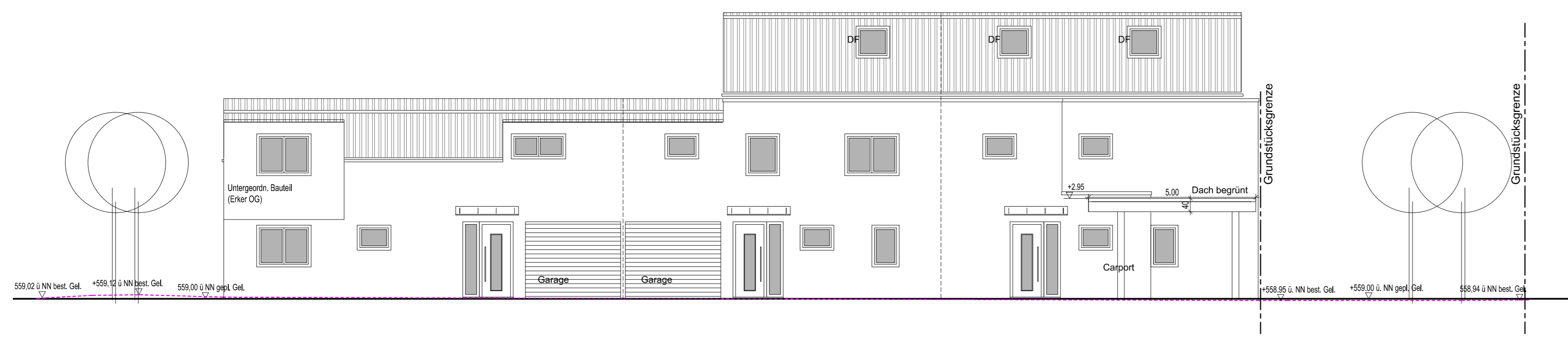

Ansicht Süd M = 1:100



Ansicht Ost M = 1:100

DG M = 1:100

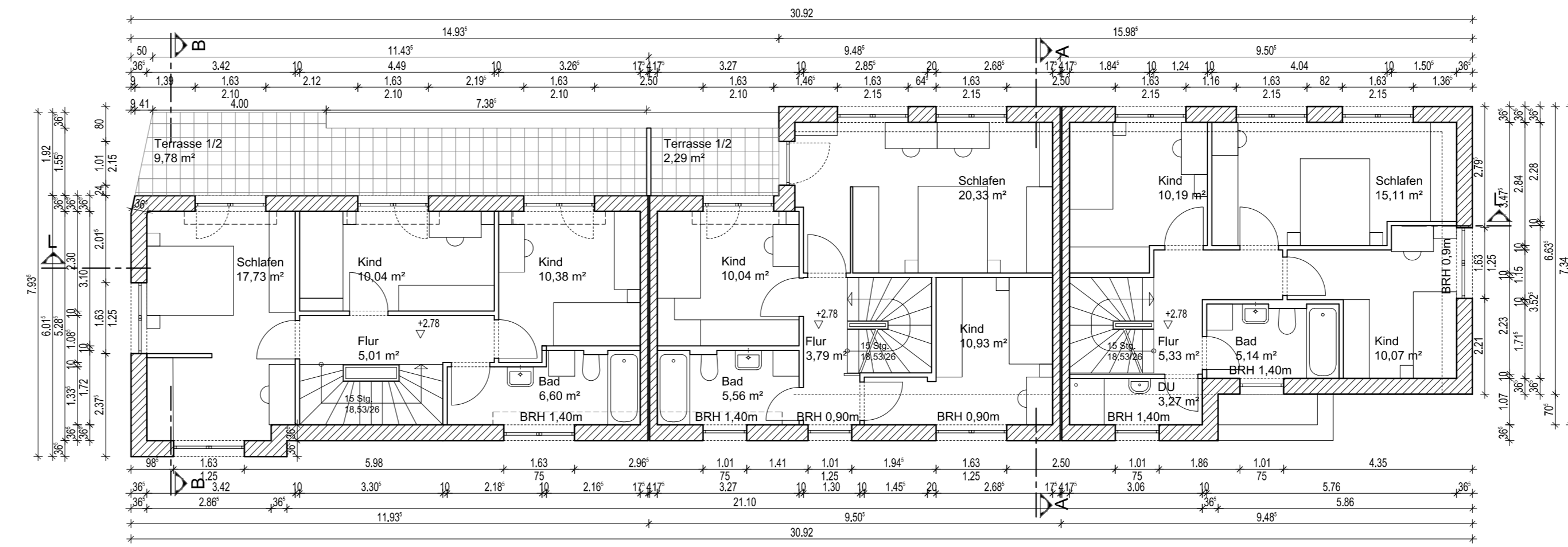

OG M = 1:100

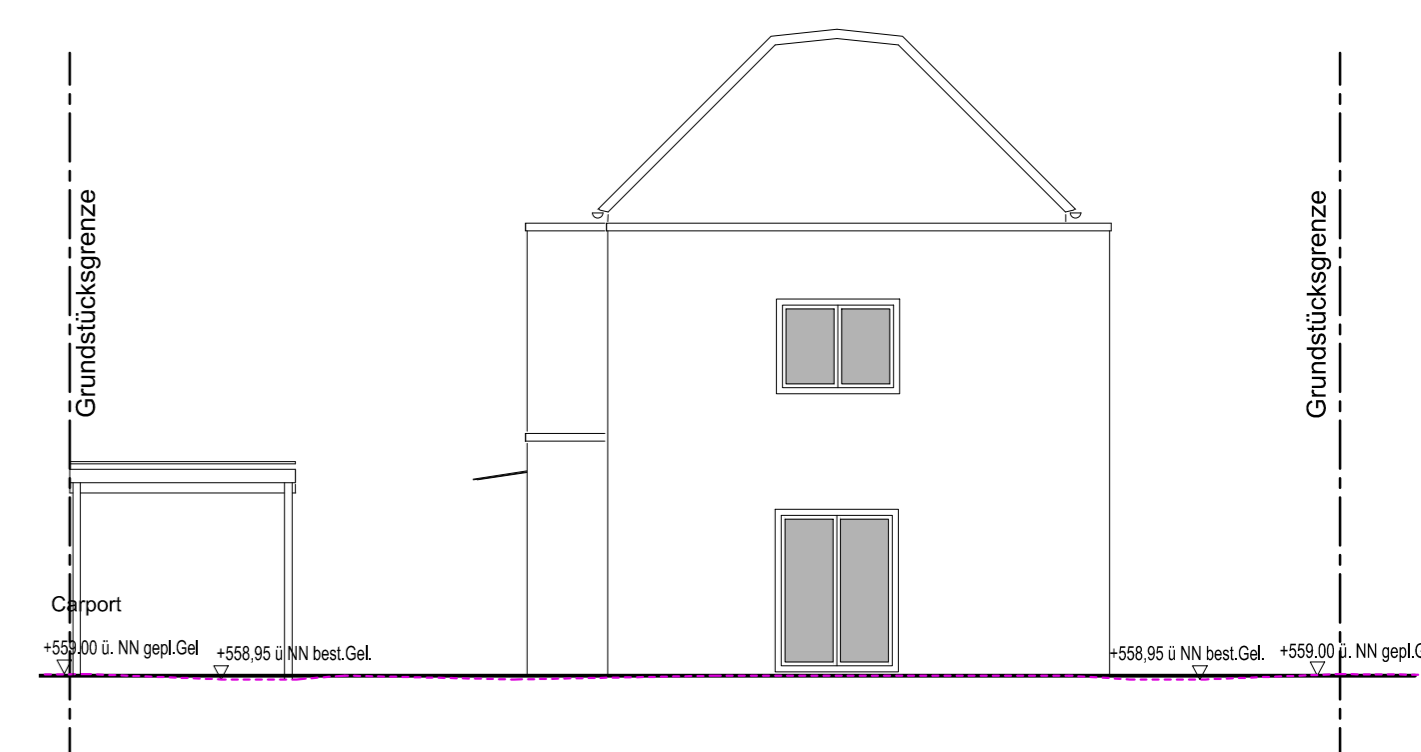

Ansicht Nord M = 1:100

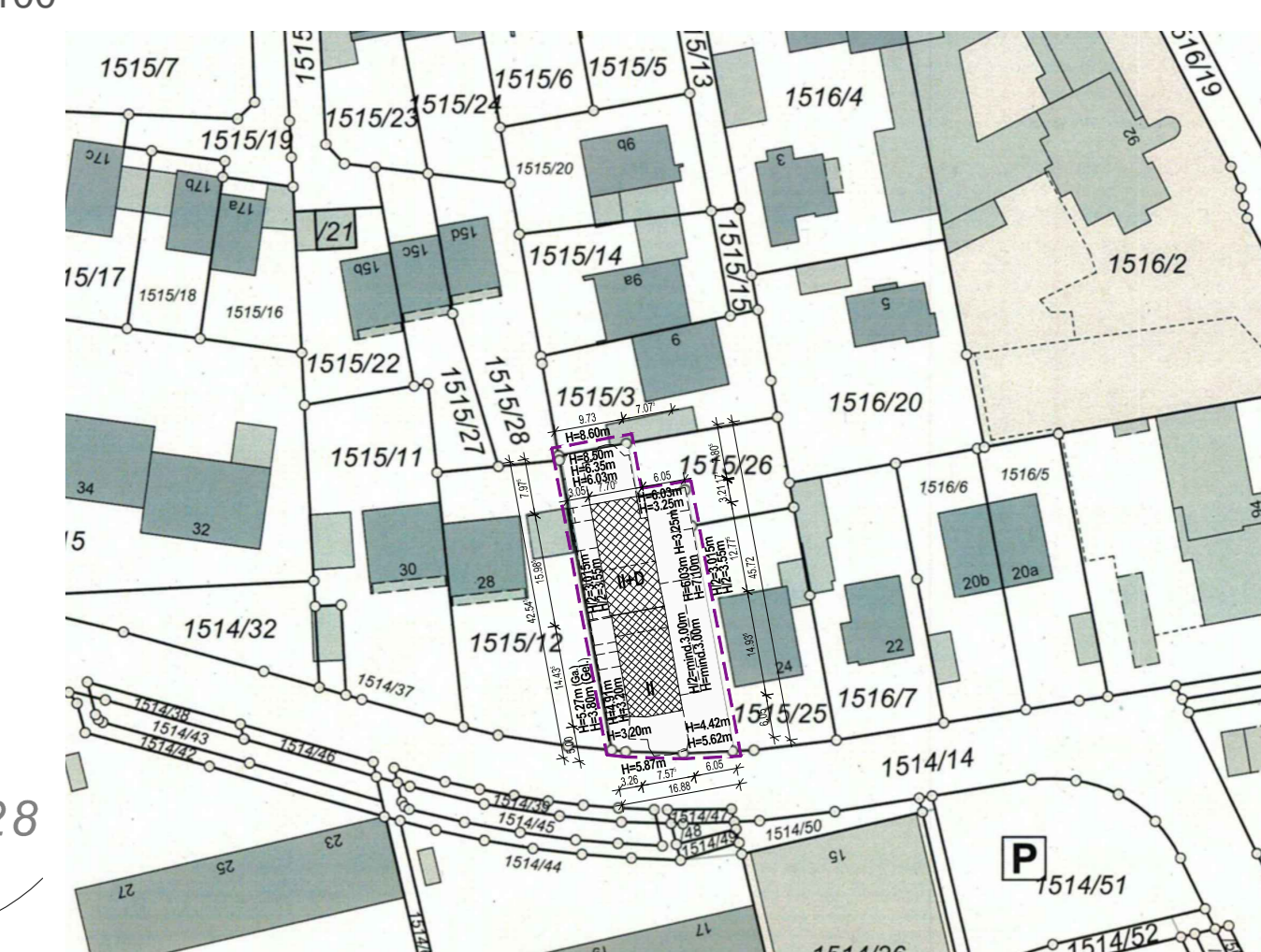

Lageplan M = 1:1000

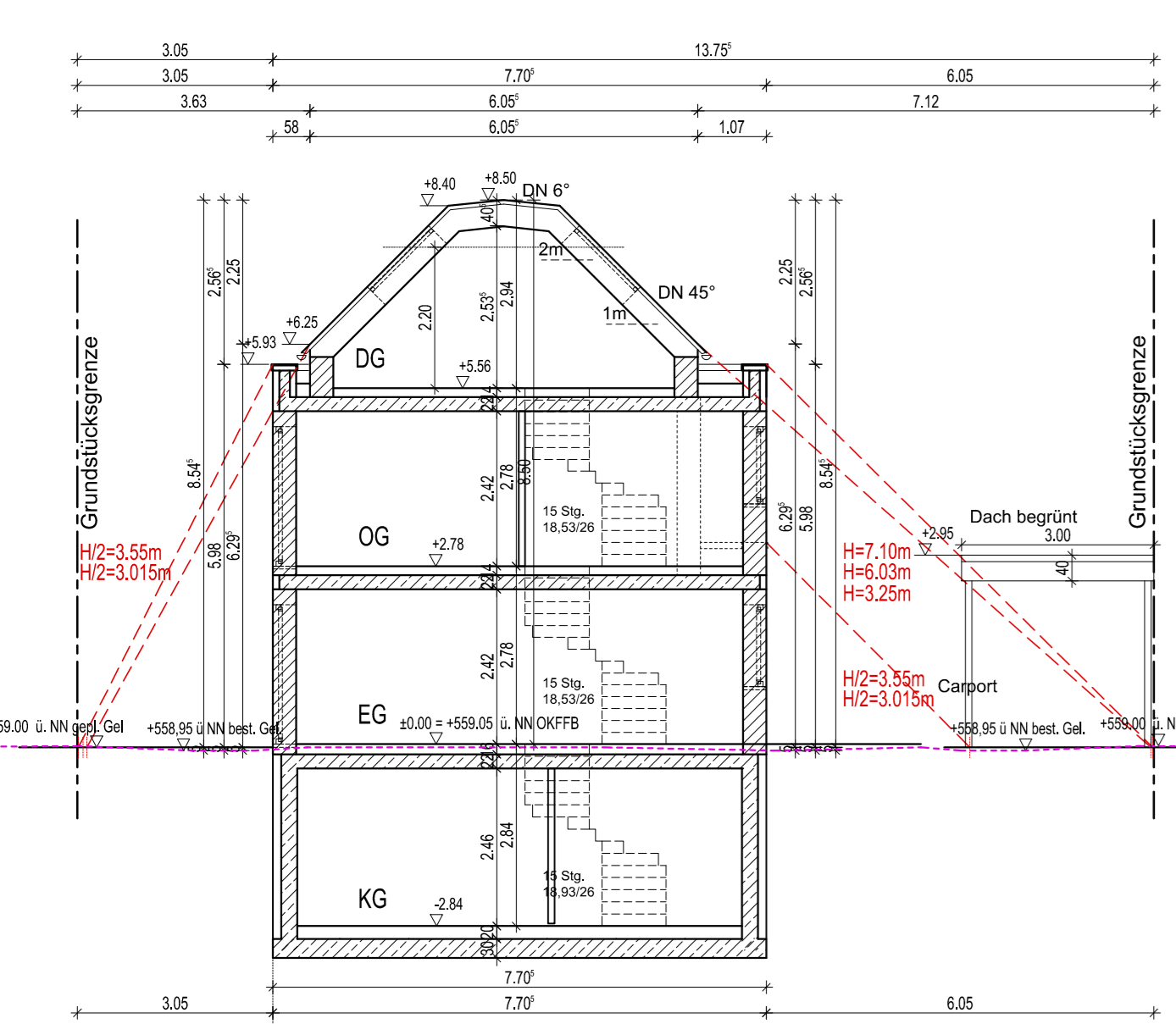

Querschnitt A-A M = 1:100

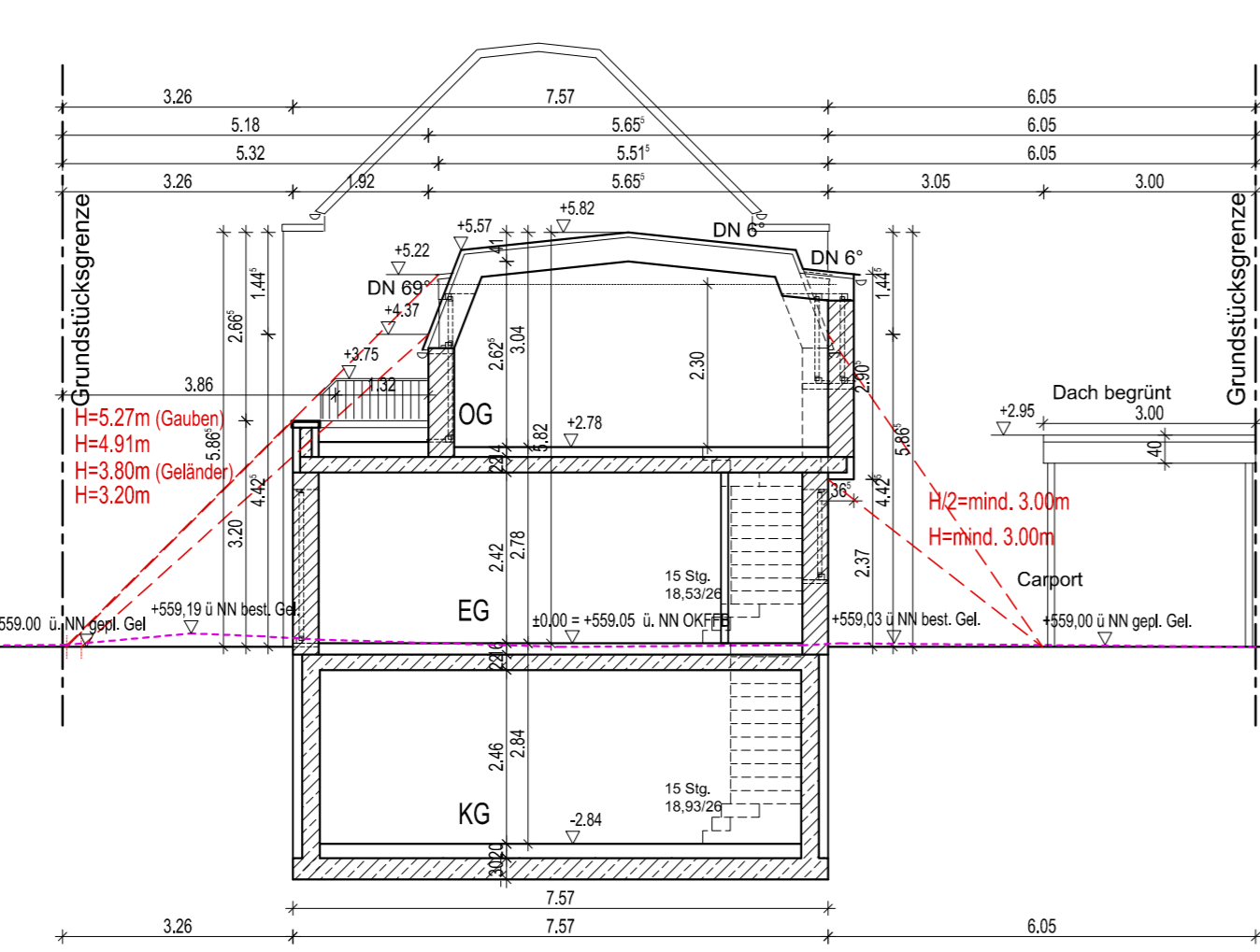

Querschnitt B-B M = 1:100

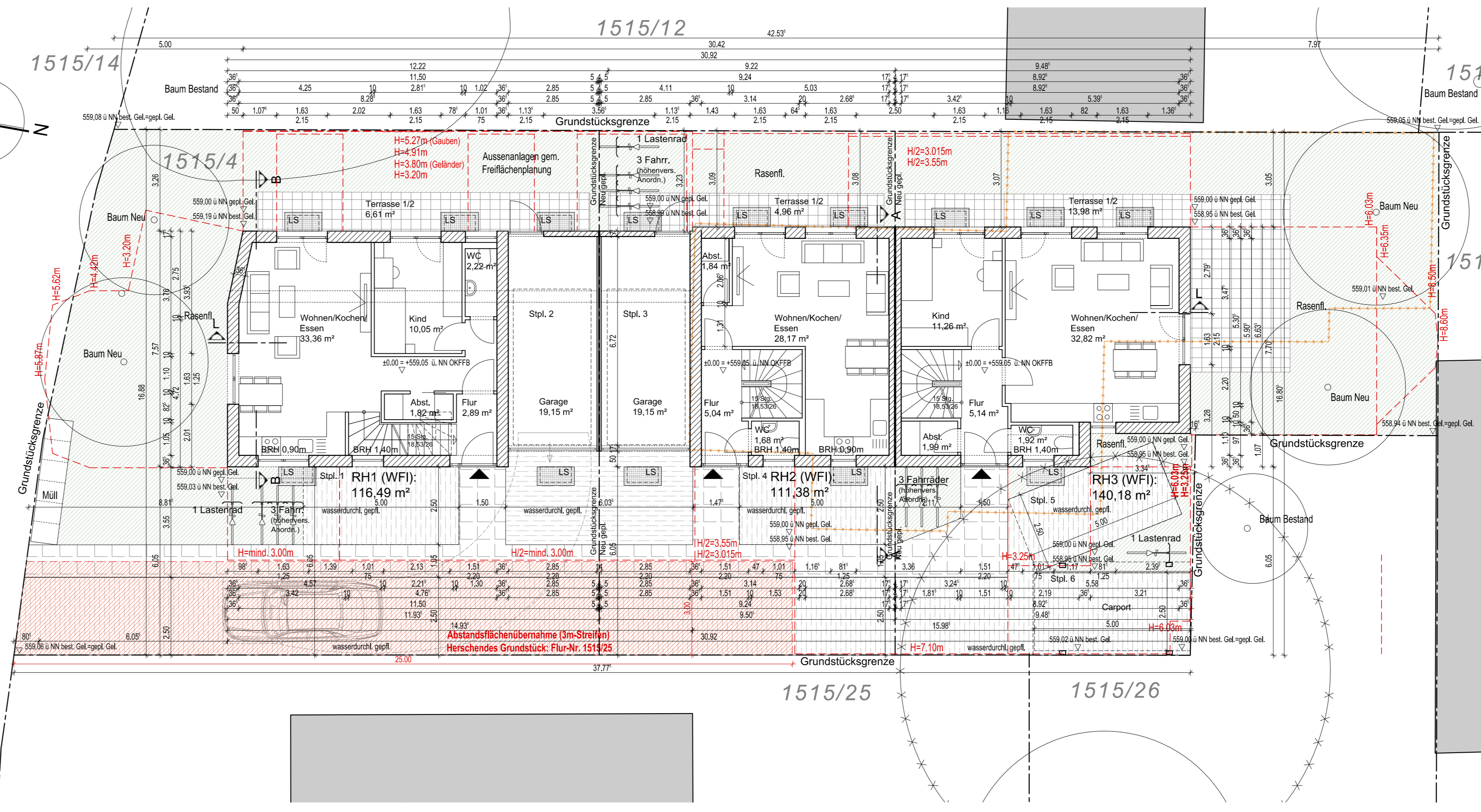

EG M = 1:100

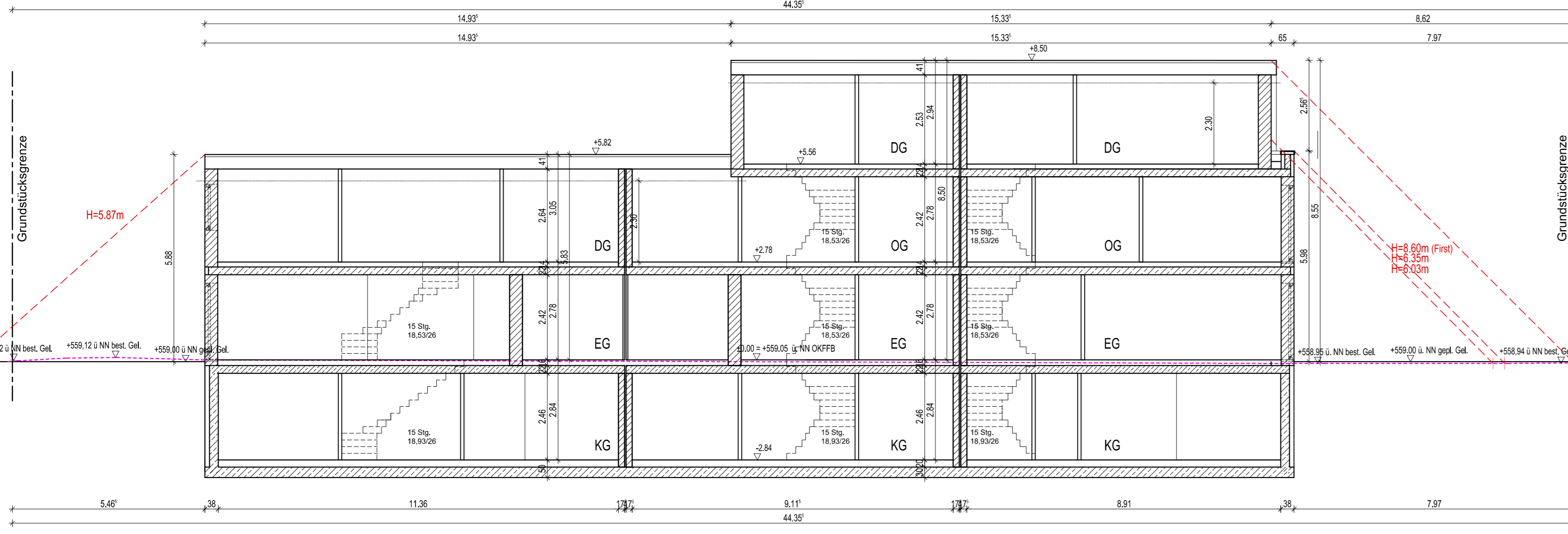

Längsschnitt L-L M = 1:100

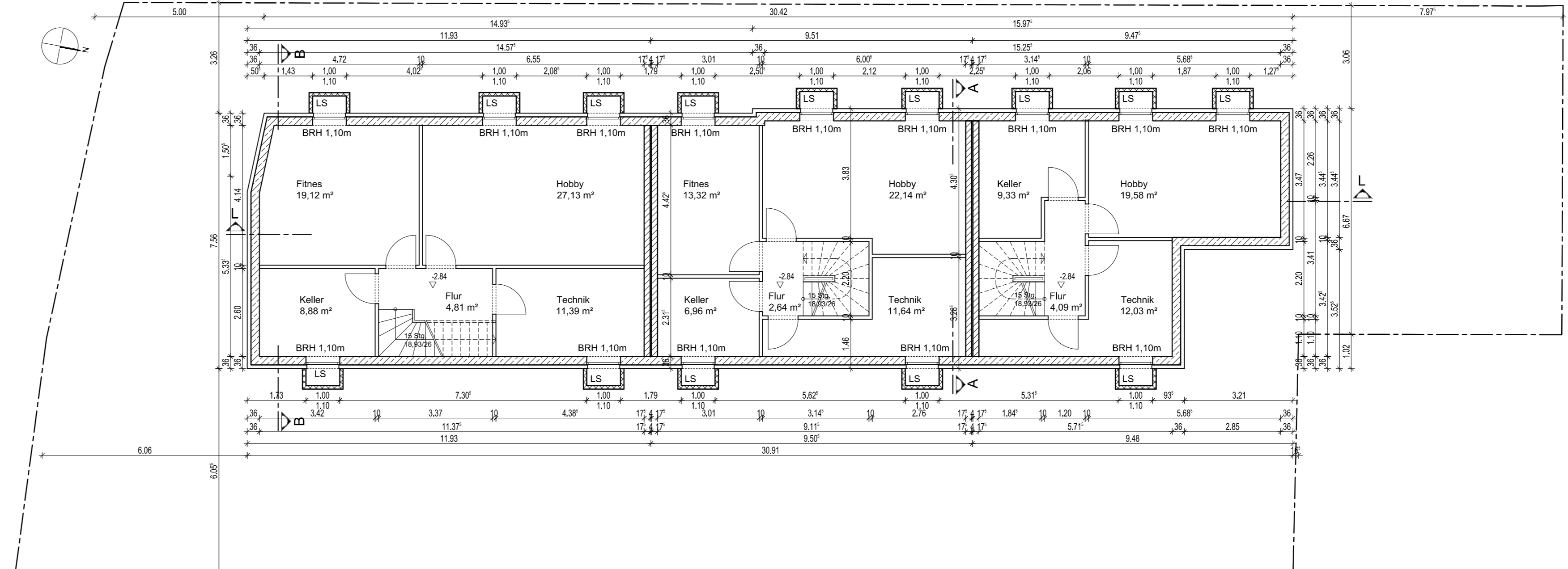

UG M = 1:100

Auszug aus dem Katasterwerk
Gemarkung Unterhaching
Flur-Nr. 1515/4

NACHBARN

FLUR-NR.: 1515/12, 1515/26 Gem. Unterhaching Grundl. Christian Steindorferstraße 7 80538 München
FLUR-NR.: 1515/3, 1515/26 Gem. Unterhaching Jakobi, Josef Gottfried Ranzhazeg 9 85521 Ottobrunn
FLUR-NR.: 1515/25, Gem. Unterhaching Falke-Schmidt, Katrin Maria Zaunkönigstraße 24 85521 Ottobrunn

BAUANTRAG (TEKTUR) .FERTIGUNG
Fl.Nr. 1515/4, Gemarkung Unterhaching
Datum 14.11.2025

BAUVORHABEN
Abbruch eines EFH / Neubau von 3 Reihenhäusern
Zaunkönigstr. 26 85521 Ottobrunn

PLANINHALT Grundrisse, Ansichten, Schnitte 1:100
Lageplan 1:1000
PLAN-NR.: 1

ANTRAGSTELLER / GRUNDSTÜCKSEIGENTÜMER
rege GmbH
vert. d. Joachim Geitner
Krokusweg 14
87749 Hawangen
Mobil: 0176 1018 1000
e-mail: info@rege-online

Item Meta, meta+partner
Wilhelm-Haas-Strasse 53
80639 München
Mobil: 0177 - 65 35 866
Tel.: 089 - 244184286
Fax: 089 - 840 064 21
e-mail: info@meta-mpp.de