

Genehmigt nach Massgabe des Beschlusses
vom 18. April 1959 Baupl. Verz. Nr. 184/59
Grafenau, den 18. April 1959
Landratsamt:

Wohnhausneubau

BAUHERR: THOMAS WASTL, SCHNEIDER,
WOHNORT: SCHÖNBERG LDKR GRAFENAU

BAUHERR:
Wastl

PLANFERTIGER:
Kroosty

ANGEBENDER:

Freuz Ehm
Reinhold
Stibelböck
Pleininger
Alfred Glöckner
Walter Kaufmann
Markt Schönberg/Neby



07
Dipl.-Ing. A. Bogenstätter
Landrat

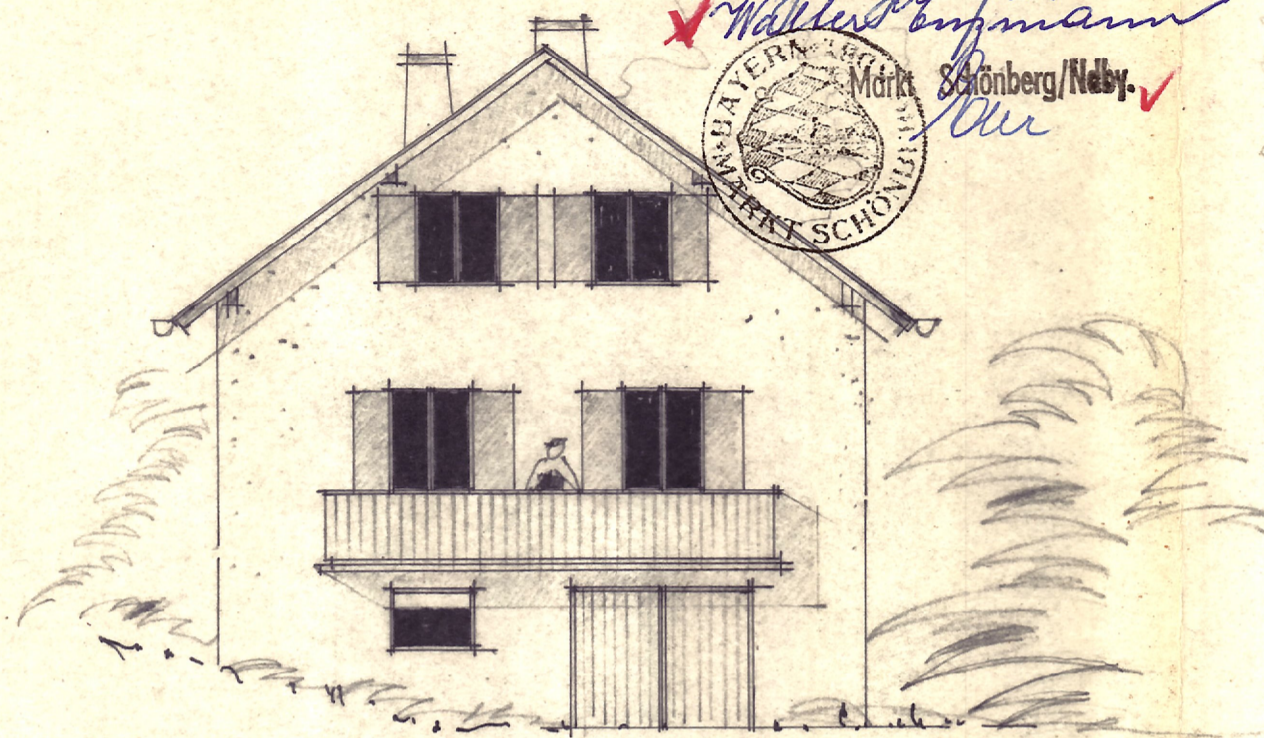

SÜDANSICHT

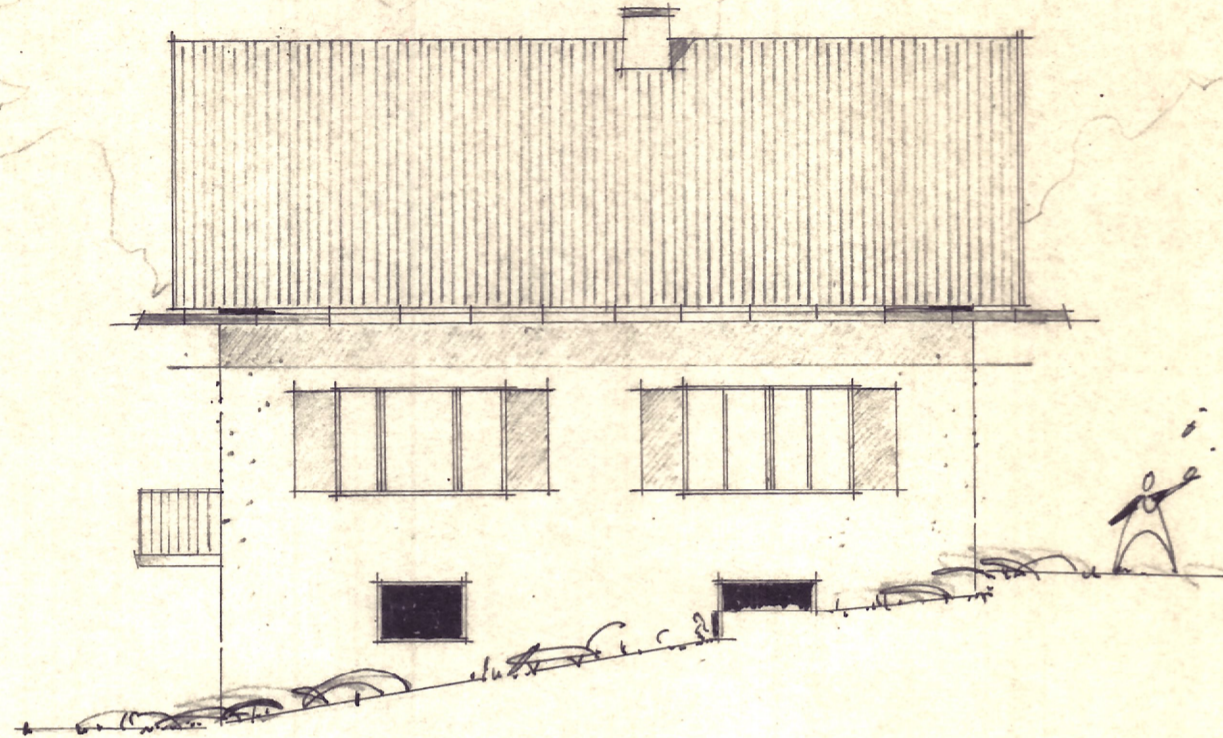

OSTANSICHT

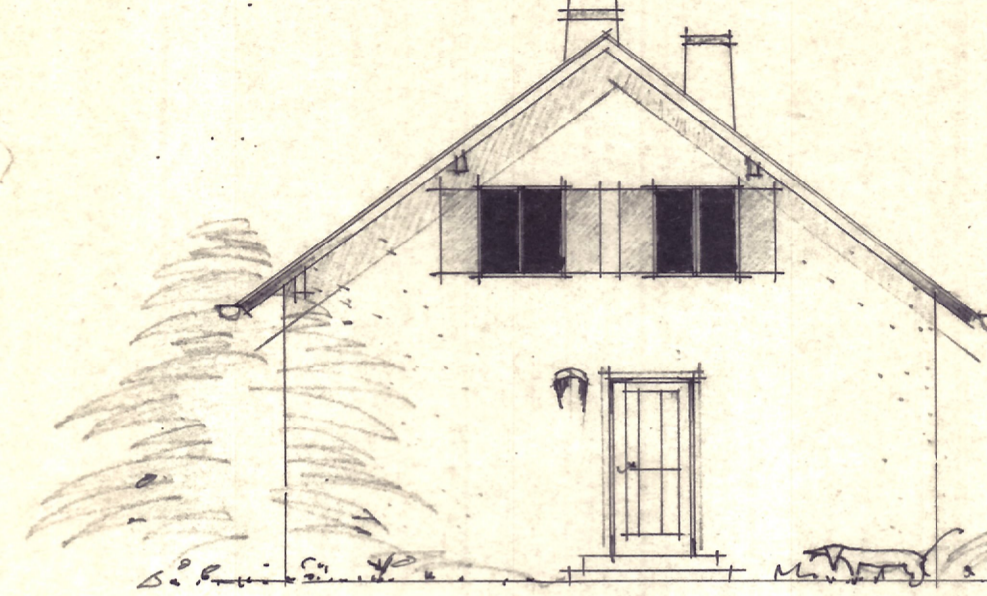

NORDANSICHT

Baupl. Verz. Nr. 184/59
Technisch geprüft:
Grafenau, den 10.4.59
E. Kreisbaumeister

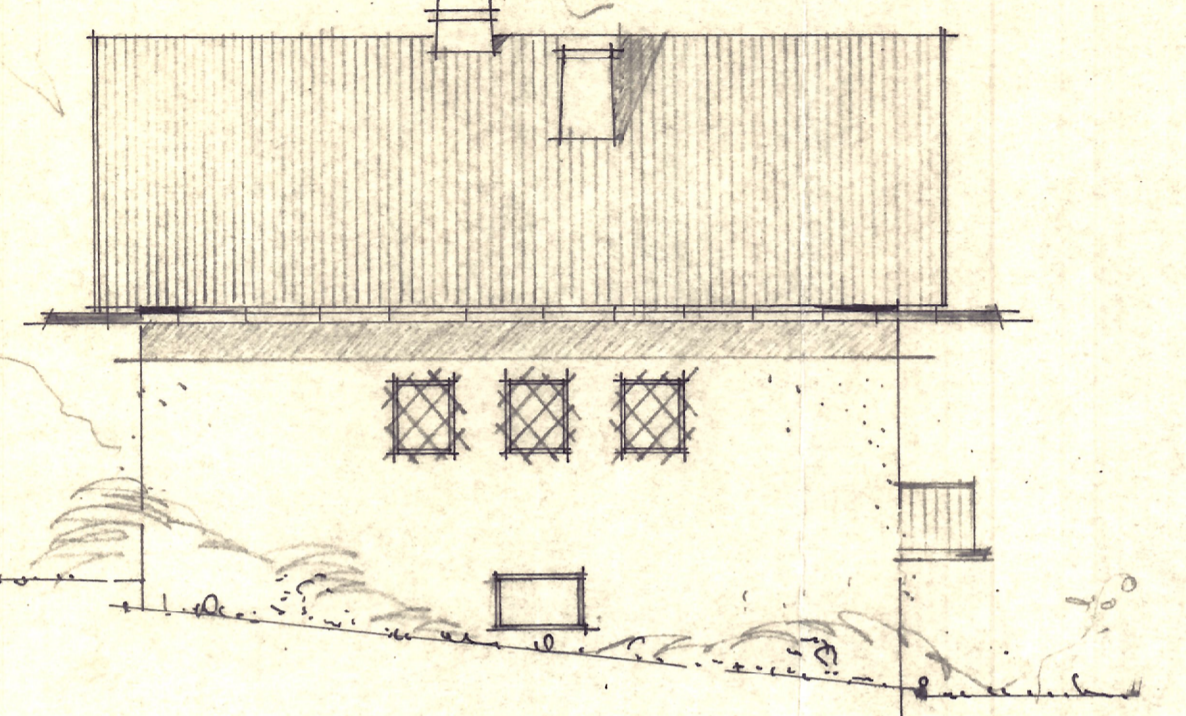

WESTANSICHT

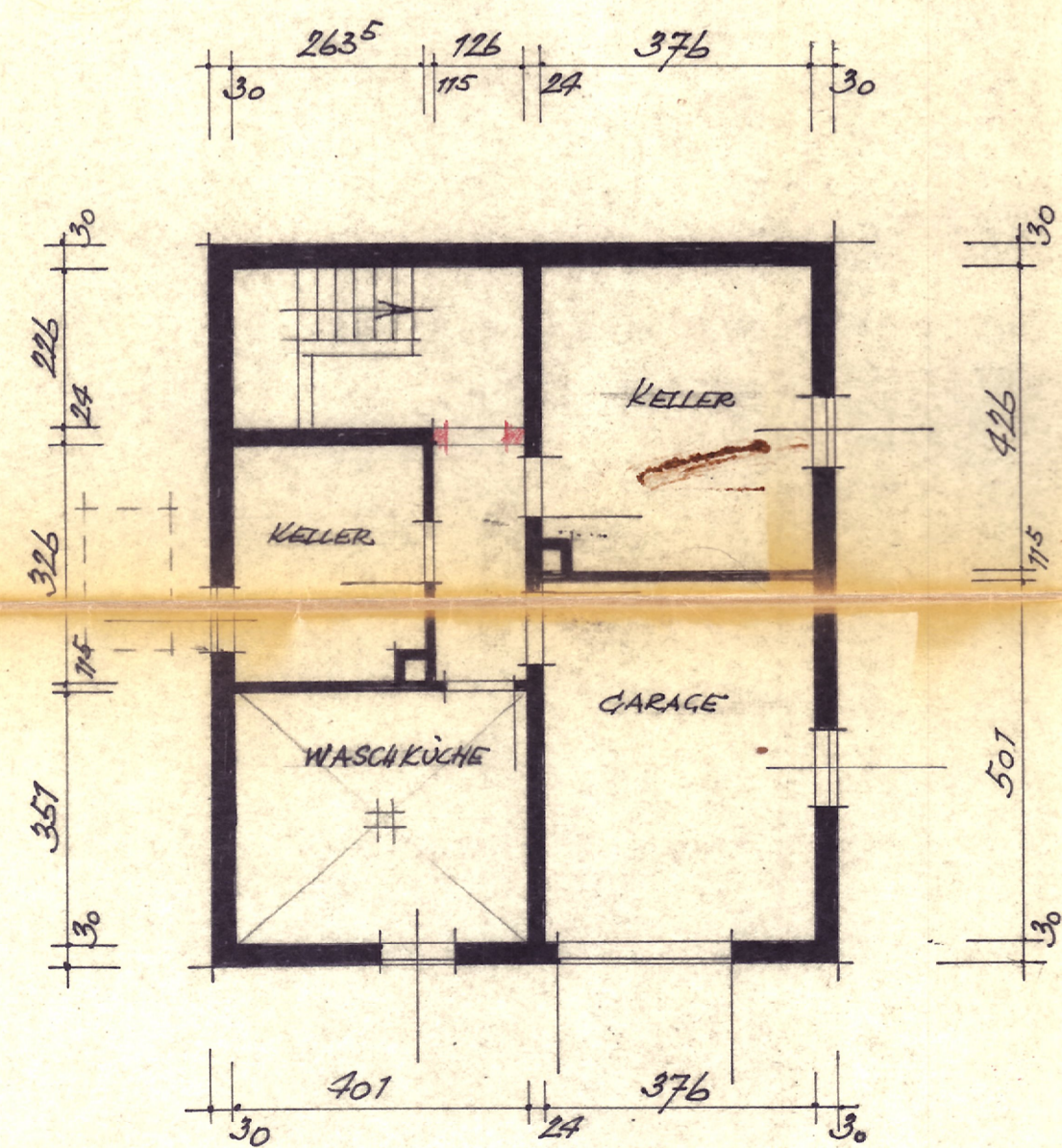

KELLERGESCHOSS

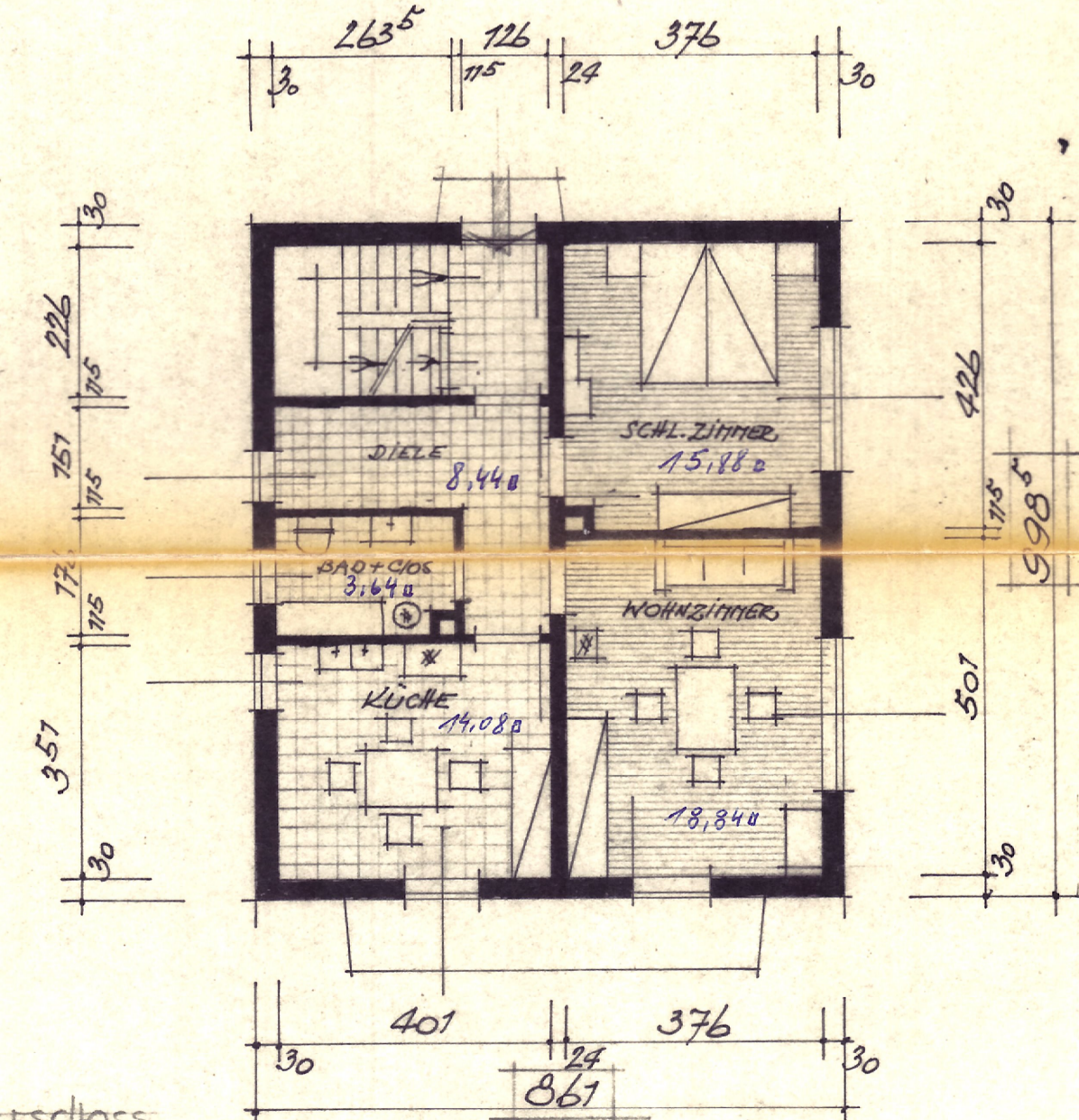

ERDGESCHOSS

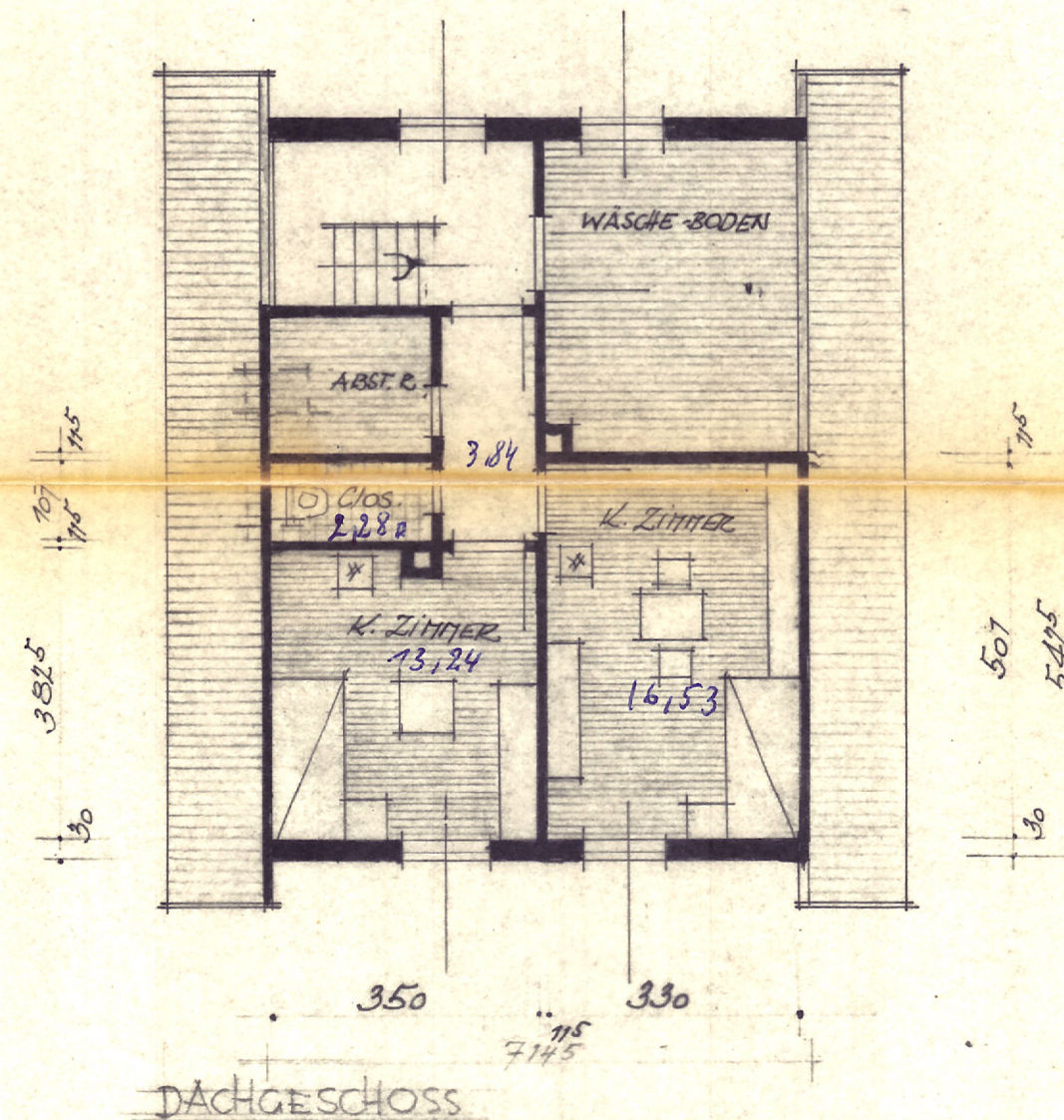

DACHGESCHOSS

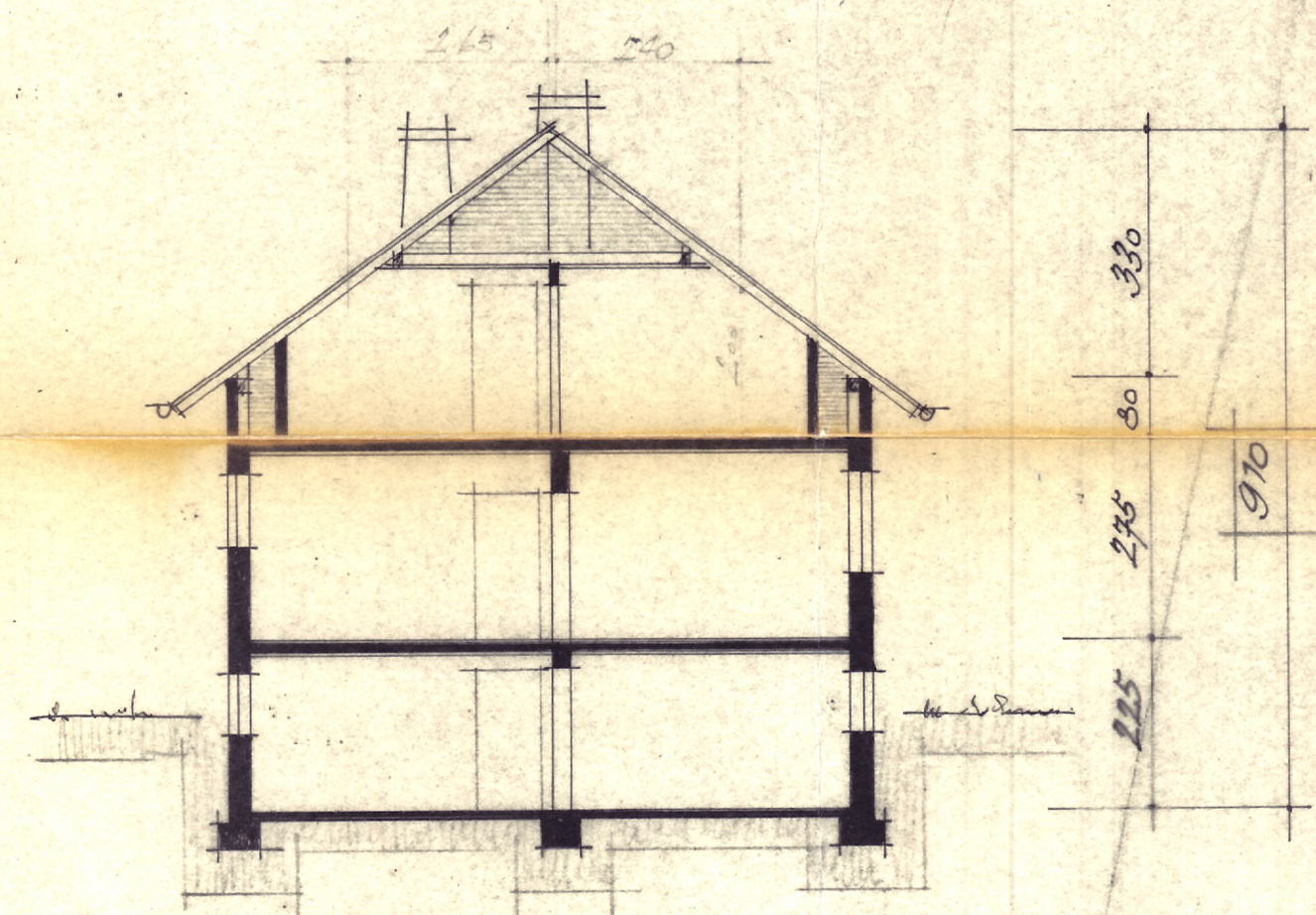

SCHNITT