

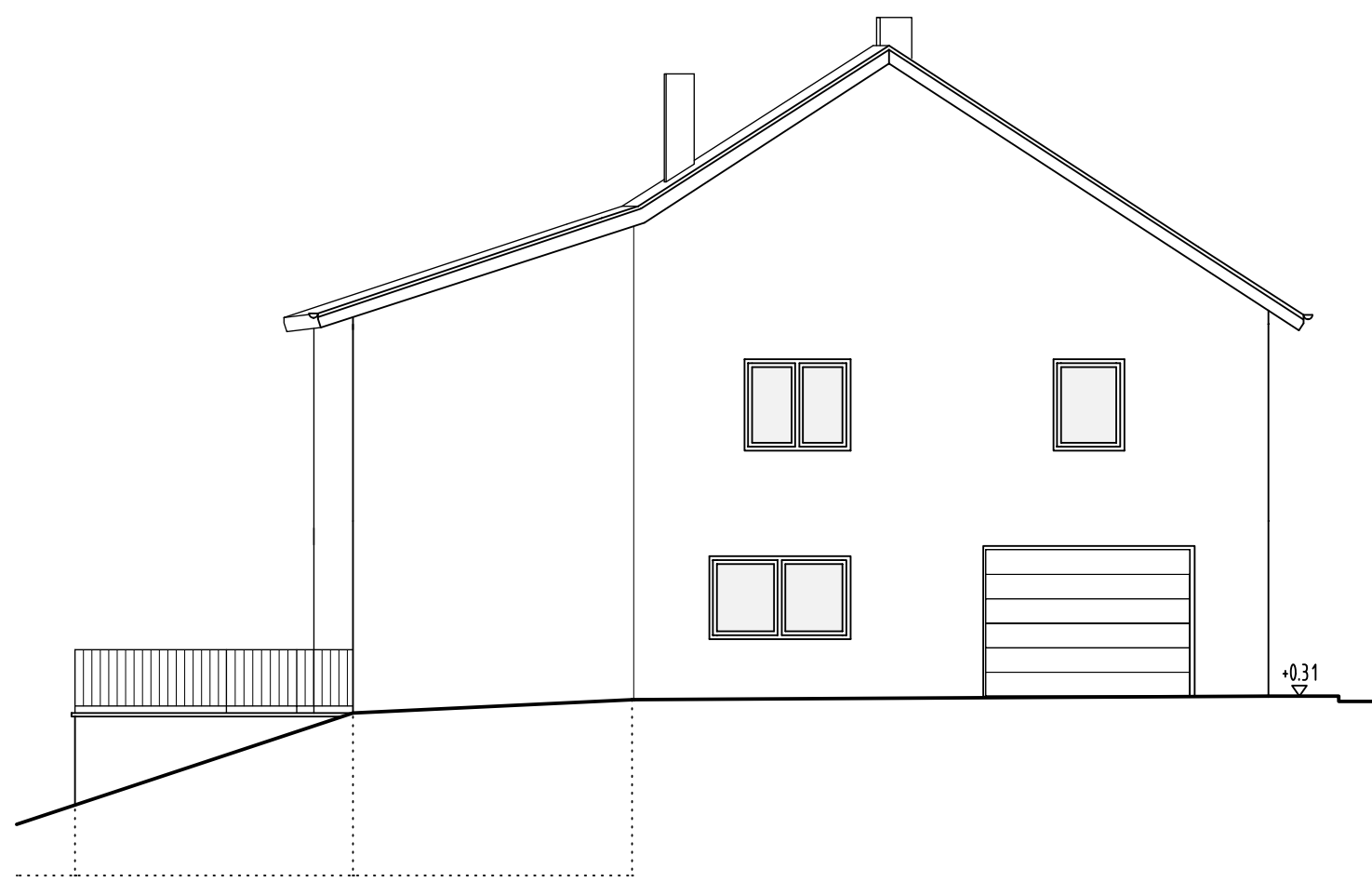

WEST-ANSICHT



NORD-ANSICHT



OST-ANSICHT

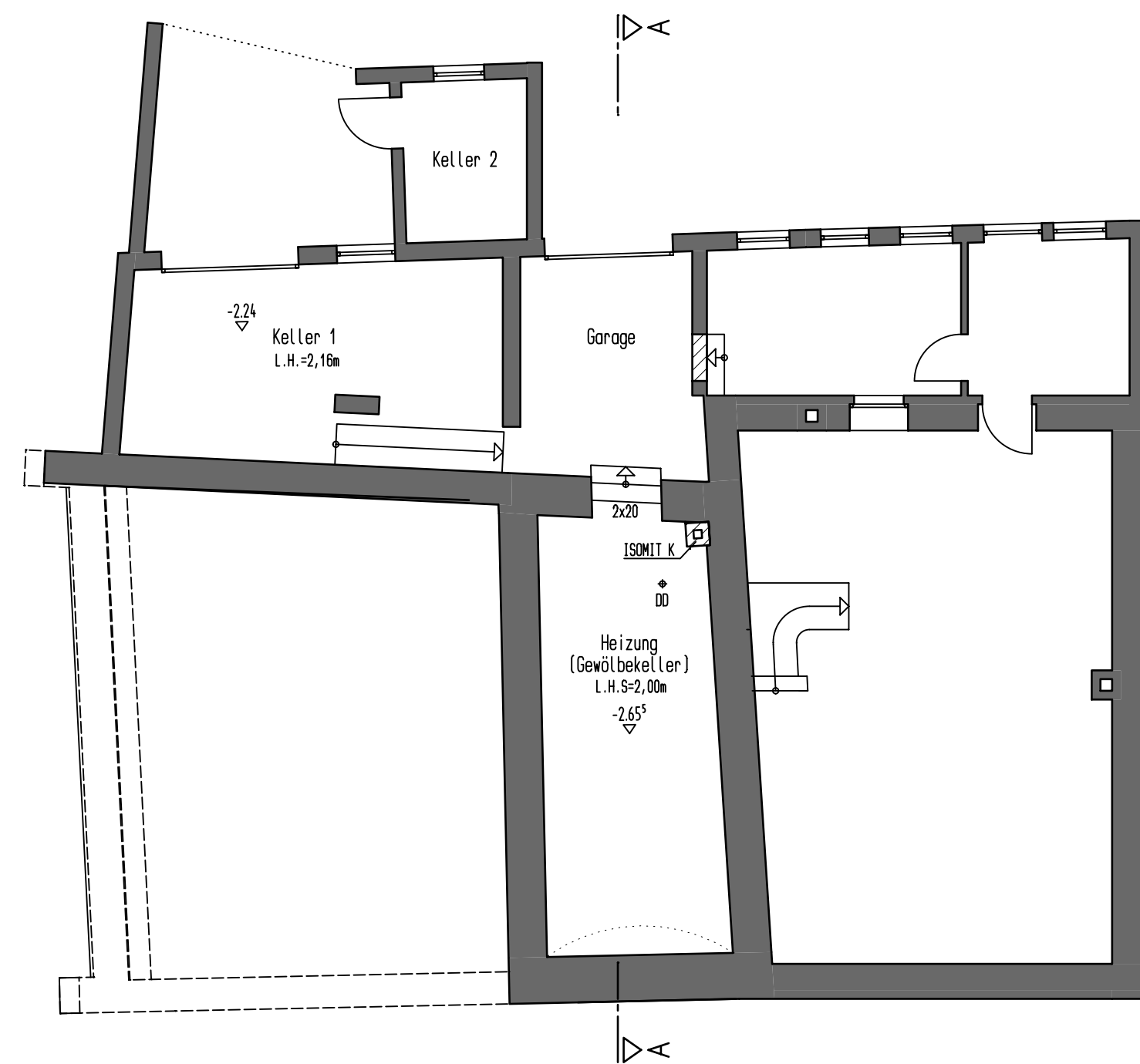

KELLERGESCHOSS

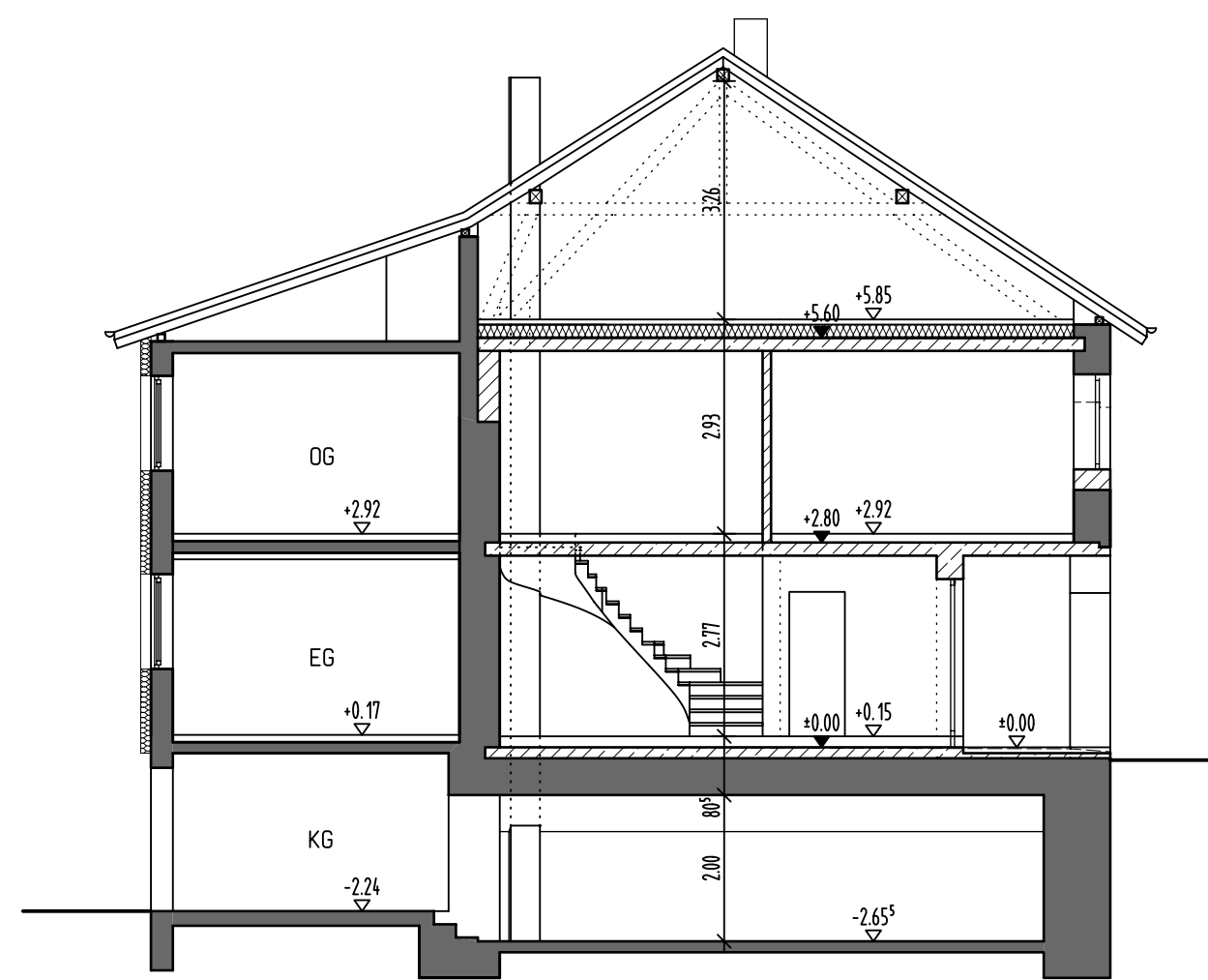

SCHNITT A-A

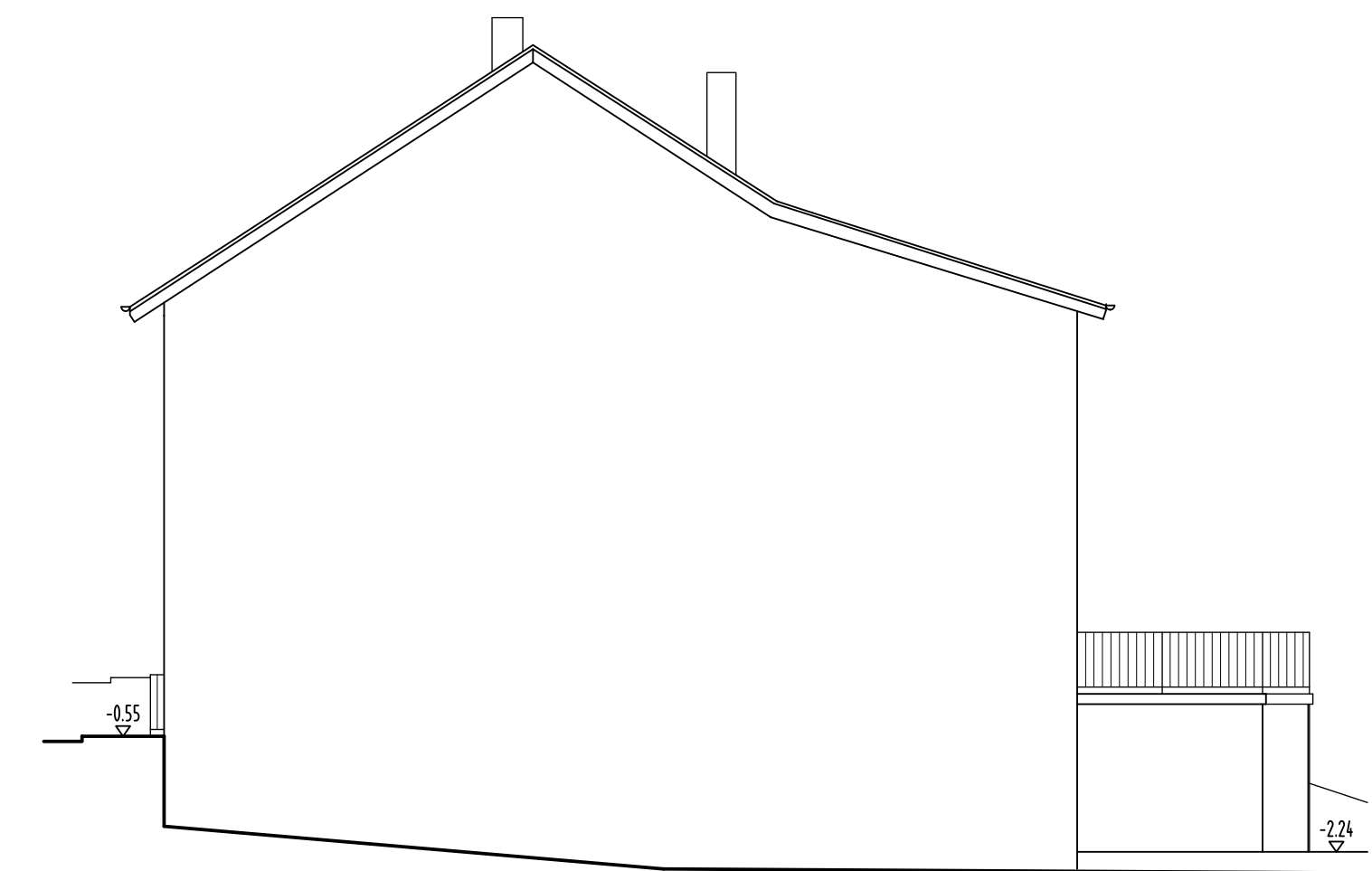

SÜD-ANSICHT

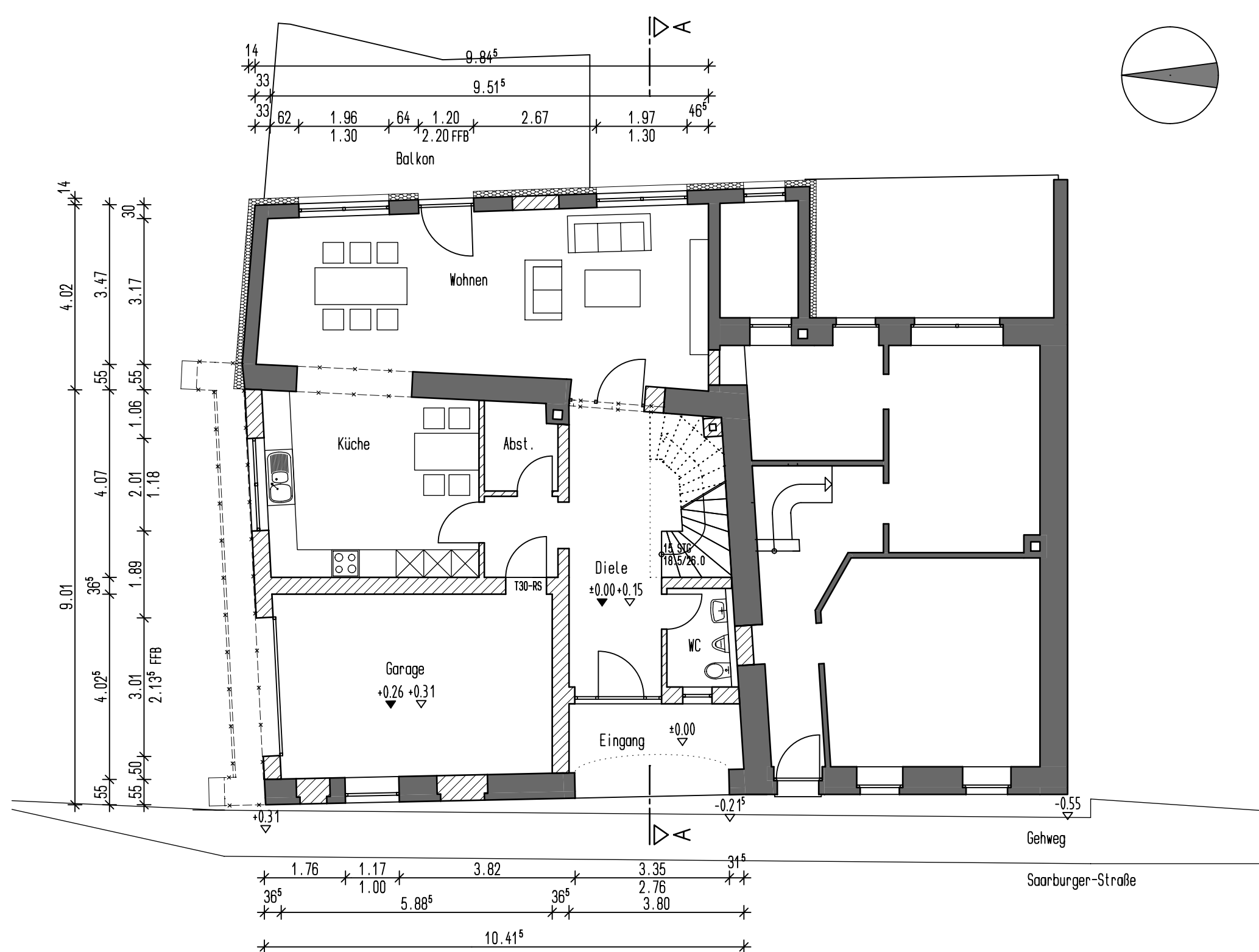

ERDGESCHOSS

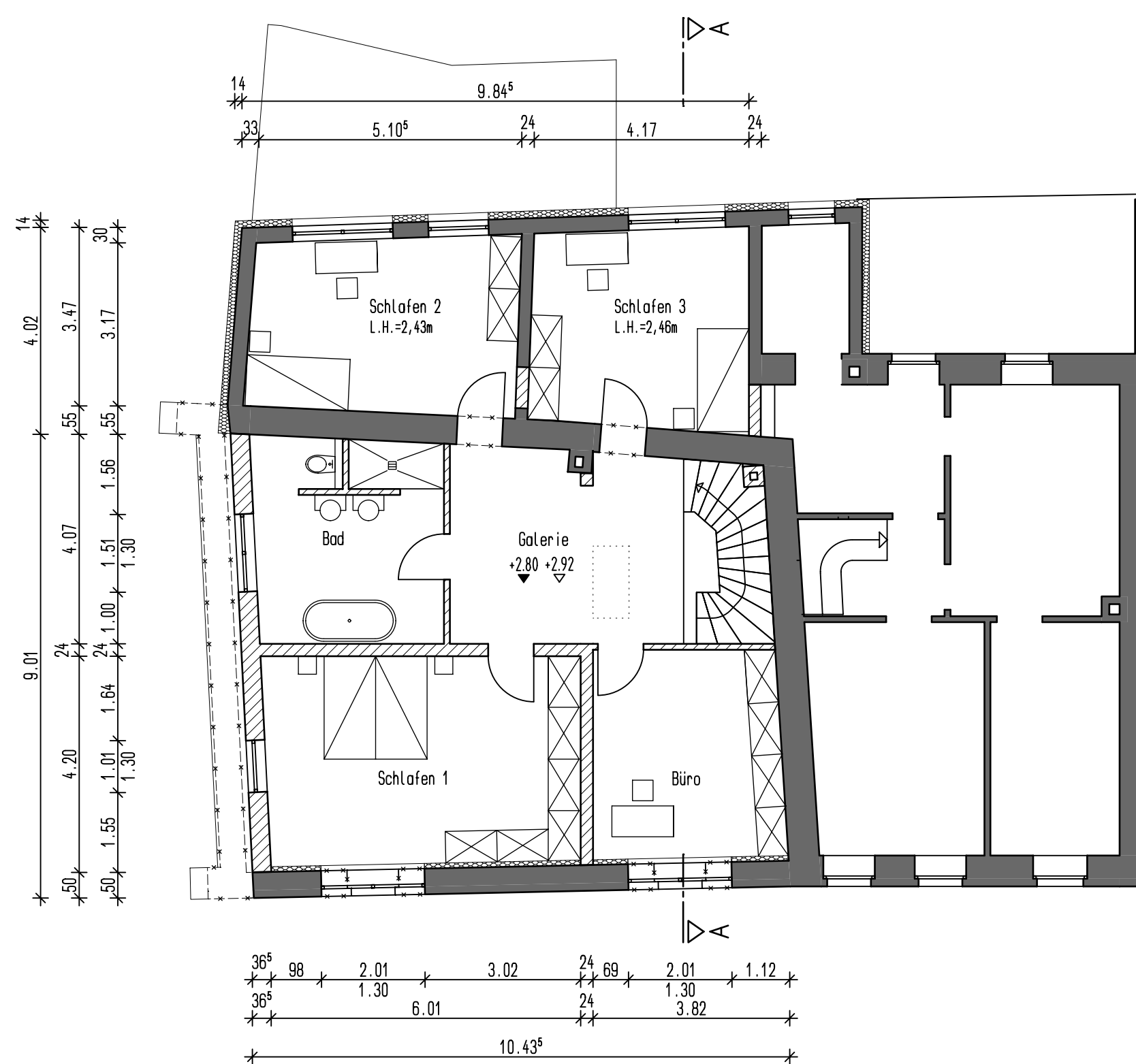

OBERGESCHOSS

LEGENDE

- Stahlbeton, Beton
- neues Mauerwerk
- alter Bestand
- Abriß

Alle Maße sind verantwortlich zu überprüfen! Etwaige Unstimmigkeit sind mit der Bauleitung zu klären.

ARCHITEKTURBÜRO UDO BAUMANN Sonnenweg 2 54441 Trarass	
Projekt: Umbau einer Scheune zum Wohnhaus Saarburger-Str. 56, Biebelhausen	
Datum: 20.04.2012 geändert: 13.06.2012	
Bauherr: Boesen Alwine + Heribert Saarburger-Str. 56, Biebelhausen	
Massstab: 1:100 Bearb.: MS	
Bauteil: Grundrisse, Ansichten, Schnitt A-A	
Plan Nr.: 1 ENTWURFSPLAN	
Planer:	Bauherr: