

**1 - FAMILIENWOHNHAUS  
63599 BIEBERGEMÜND | WIRTHEIM  
GRUNDRISS ERDGESCHOSS**

Die Pläne dienen der Illustration,  
tatsächliche Gegebenheiten können abweichen.  
Alle Maße wurden mittels Laser ermittelt, es handelt sich um Fertigmaße.  
Geringfügige Abweichungen sind möglich und zulässig.

**Herbert Brechmann**  
Aufgeplant: April 2024 / schick  
Beauftragter: 8  
63517 Rodenbach

Herbert Brechmann, Dipl.-Ing. Architekt  
Beethovenstrasse 8, 63517 Rodenbach

H/B = 297 / 420 (0.12m²)



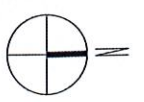
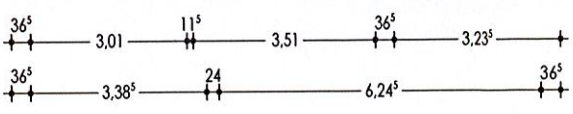
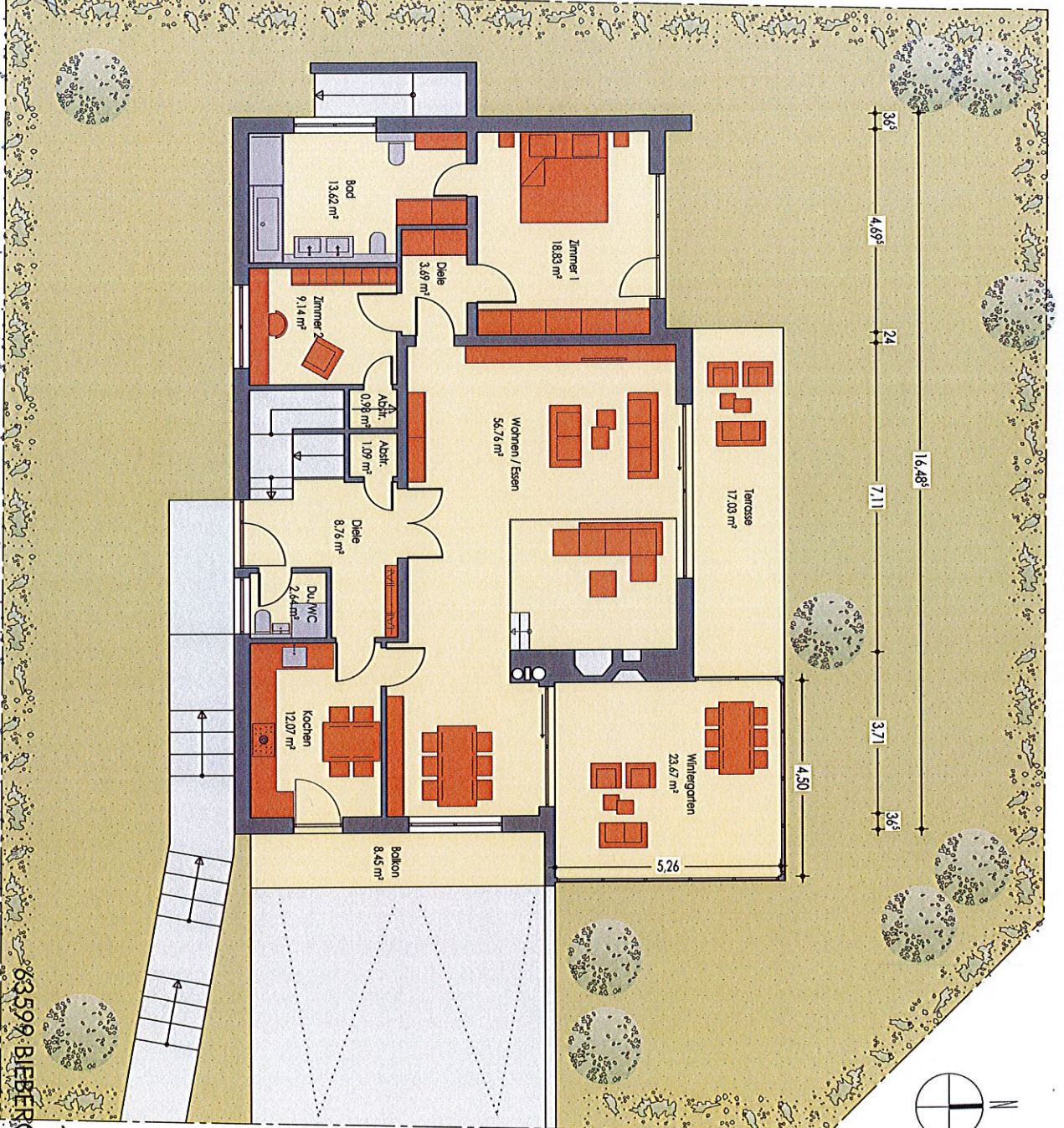
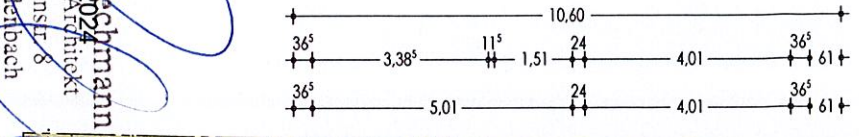

**Herbert Brechmann**  
 Dipl.-Ing. - Architekt  
 Beethovenstr. 8  
 63517 Rodenbach

**Herbert Brechmann, Dipl.-Ing. Architekt**  
 Beethovenstrasse 8, 63517 Rodenbach

**1 - FAMILIENWOHNHAUS**  
**FREIFLÄCHENPLAN**  
 63599 BIEBERGEMÜND | WIRTHEIM

tatsächliche Gegebenheiten können abweichen  
 Alle Maße wurden mittels Laser ermittelt, es handelt sich um Fertigmaße.  
 Geringfügige Abweichungen sind möglich und zulässig

H/B = 210 / 297 (0.06m<sup>2</sup>)



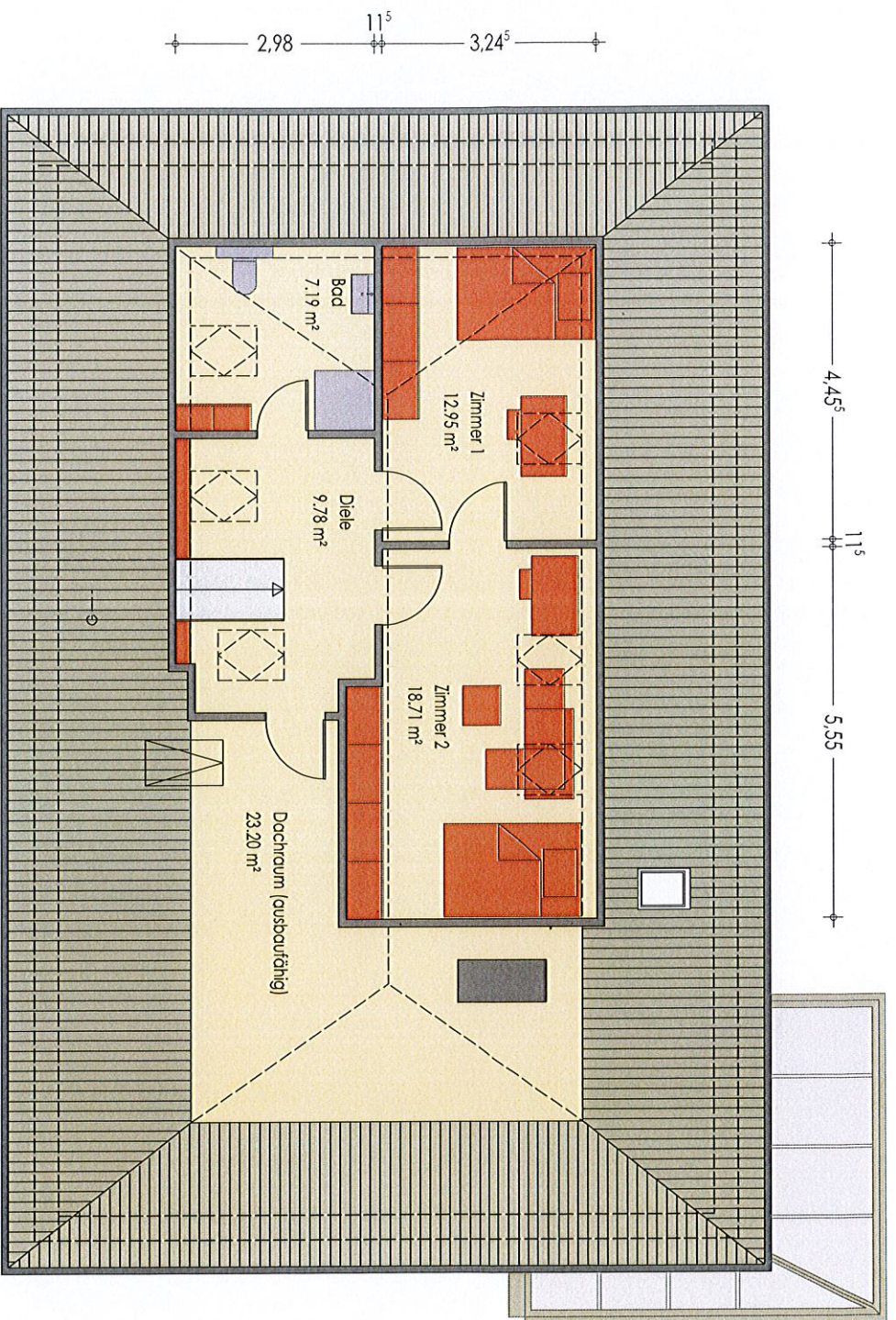

1 - FAMILIEN WOHNHAUS  
 63599 BIEBERGEMÜND | WIRTHEIM  
 GRUNDRISS DACHGESCHOSS

Die Pläne dienen der Illustration,  
 tatsächliche Gegebenheiten können abweichen  
 Alle Maße wurden mittels Laser ermittelt, es handelt sich um Fertigmaße.  
 Geringfügige Abweichungen sind möglich und zulässig

Aufgestellt: April 2024  
**Herbert Brechmann**  
 Dipl.-Ing. Architekt  
 Beethovenstr. 8  
 63517 Rodenbach

Herbert Brechmann, Dipl.-Ing. Architekt  
 Beethovenstrasse 8, 63517 Rodenbach

H/B = 210 / 297 (0.06m<sup>2</sup>)



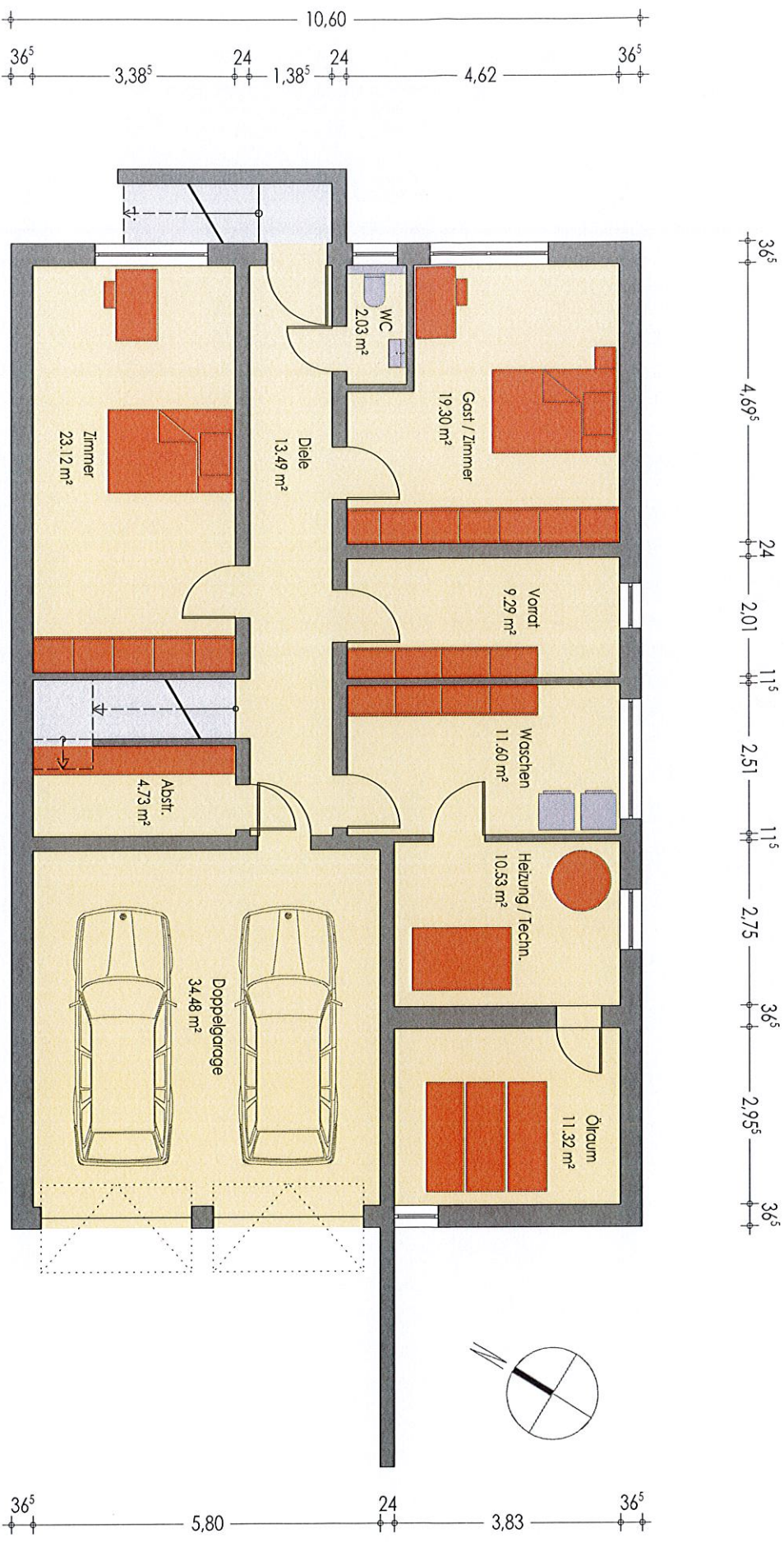

**Herbert Brechmann**  
 Aufgestellt: April 2024, DIN 18201  
 Beethovenstr. 8, 63517 Rodenbach  
 63517 Rodenbach  
 K. Lendbach

Herbert Brechmann, Dipl.-Ing. Architekt  
 Beethovenstrasse 8, 63517 Rodenbach

H/B = 210 / 297 (0.06m<sup>2</sup>)

**1 - FAMILIENWOHNHAUS**  
**63599 BIEBERGEMÜND | WIRTHEIM**  
**GRUNDRISS UNTERGESCHOSS**

Die Pläne dienen der Illustration,  
 tatsächliche Gegebenheiten können abweichen  
 Alle Maße wurden mittels Laser ermittelt; es handelt sich um Fertigmaße.  
 Geringfügige Abweichungen sind möglich und zulässig