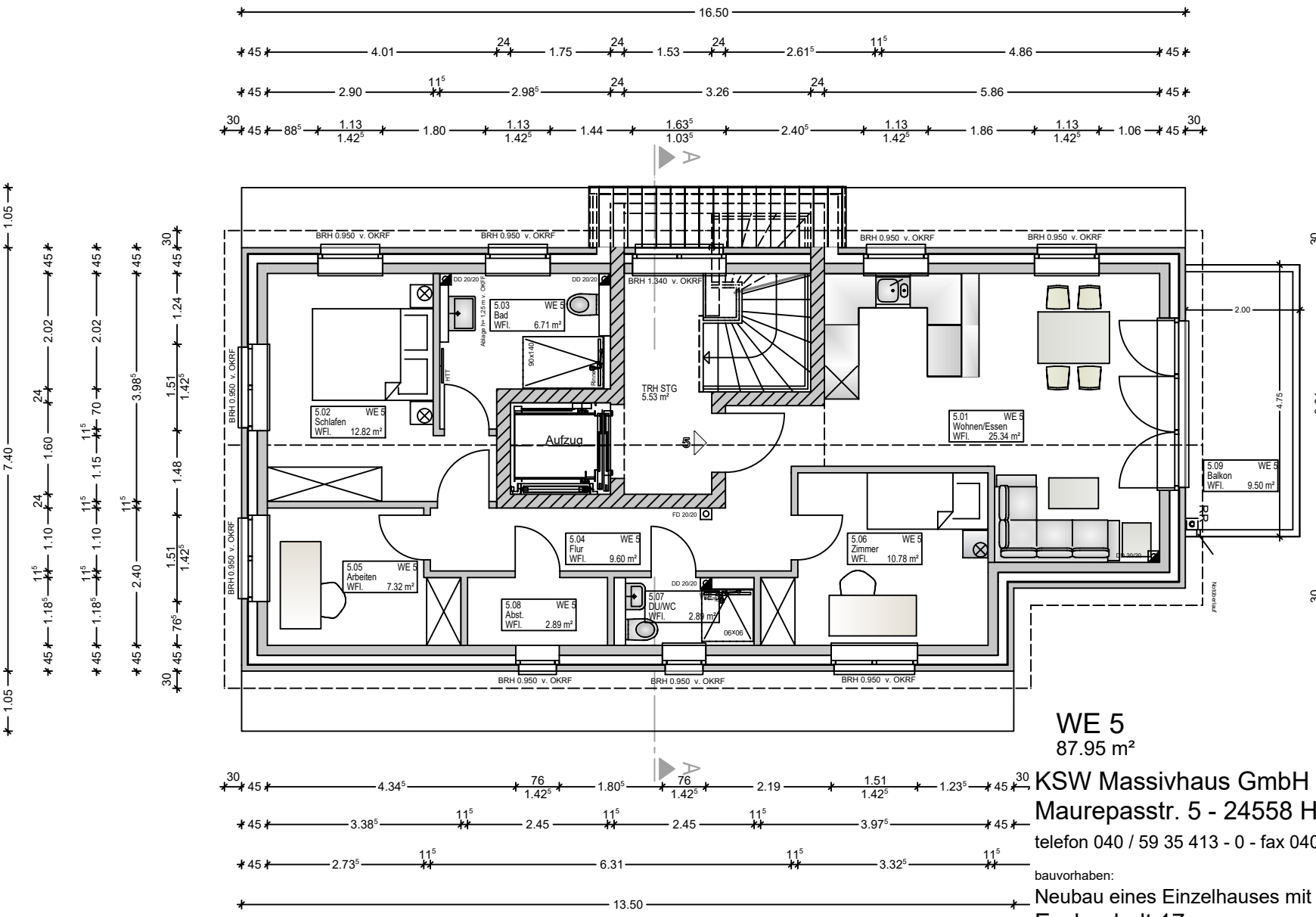

WE 5

87.95 m²

KSW Massivhaus GmbH
Maurepasstr. 5 - 24558 Henstedt-Ulzburg
telefon 040 / 59 35 413 - 0 - fax 040 / 59 35 413 - 18

bauvorhaben:

Neubau eines Einzelhauses mit 5 WE
Eschenholt 17
22525 Hamburg

bauherr:

entwurf:

Staffelgeschoss Variante 3

bau nr.:

blatt nr.: 05

maßstab: 1:100

datum: 05.03.2024

gez.: Ha

geä.: 21.03.2024, Ha

Diese Zeichnung ist Eigentum von KSW Massivhaus GmbH und nur für den Empfänger bestimmt. Das Kopieren, teilweises Verwenden und auch die Weitergabe an Dritte, nicht von der KSW autorisierte Personen, ist ausdrücklich untersagt. Sollte dieses dennoch erfolgen, behält sich die KSW vor, die Kosten für die Erstellung der Zeichnungen auf Basis der HOAI (Honorarordnung für Architekten und Ingenieure) dem Empfänger in Rechnung zu stellen.