

Tiefgarage/Kellergeschoss

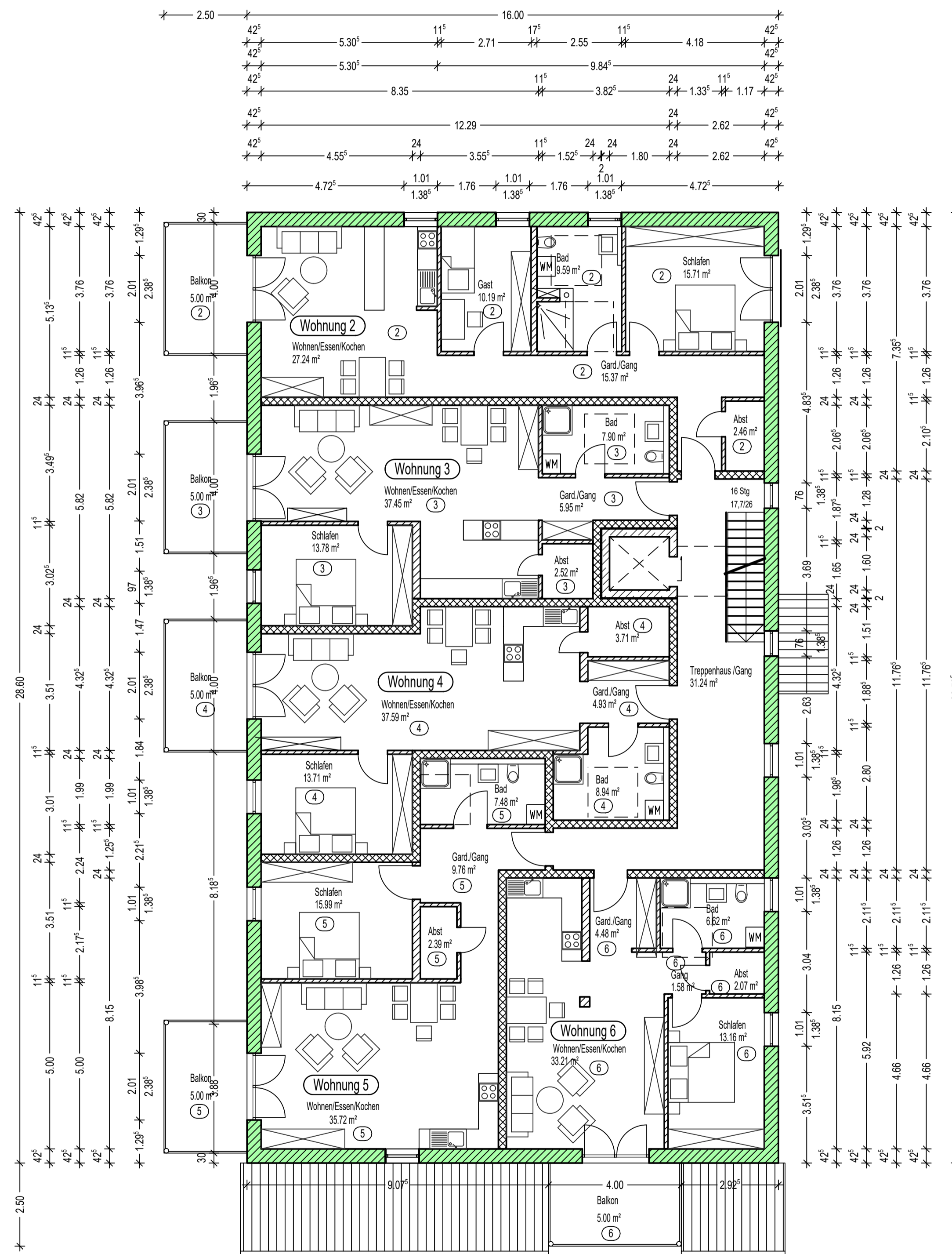

Obergeschoss

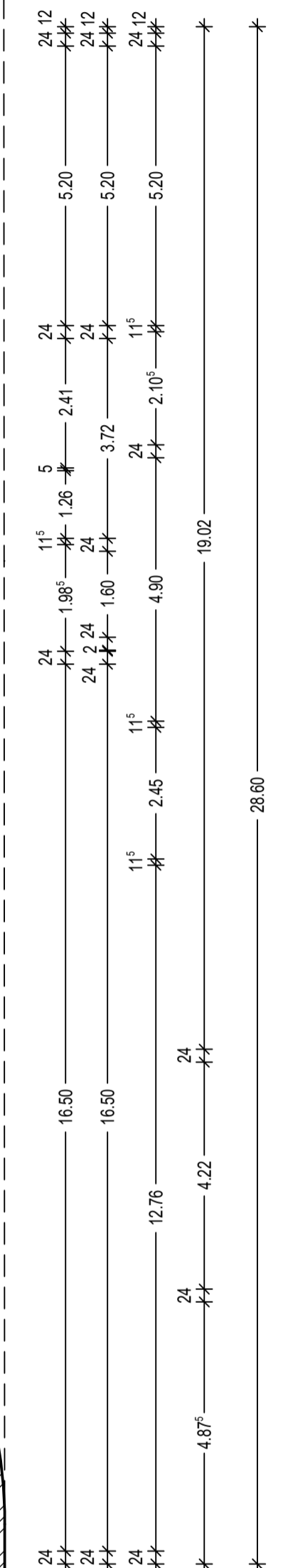
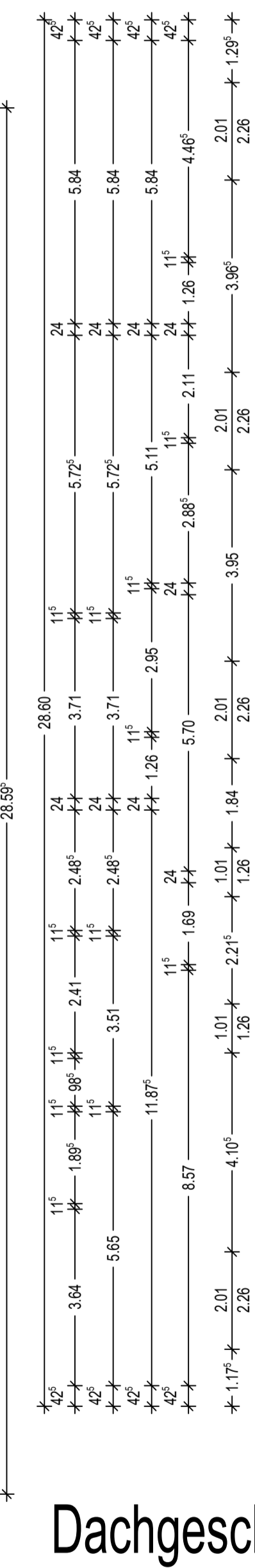
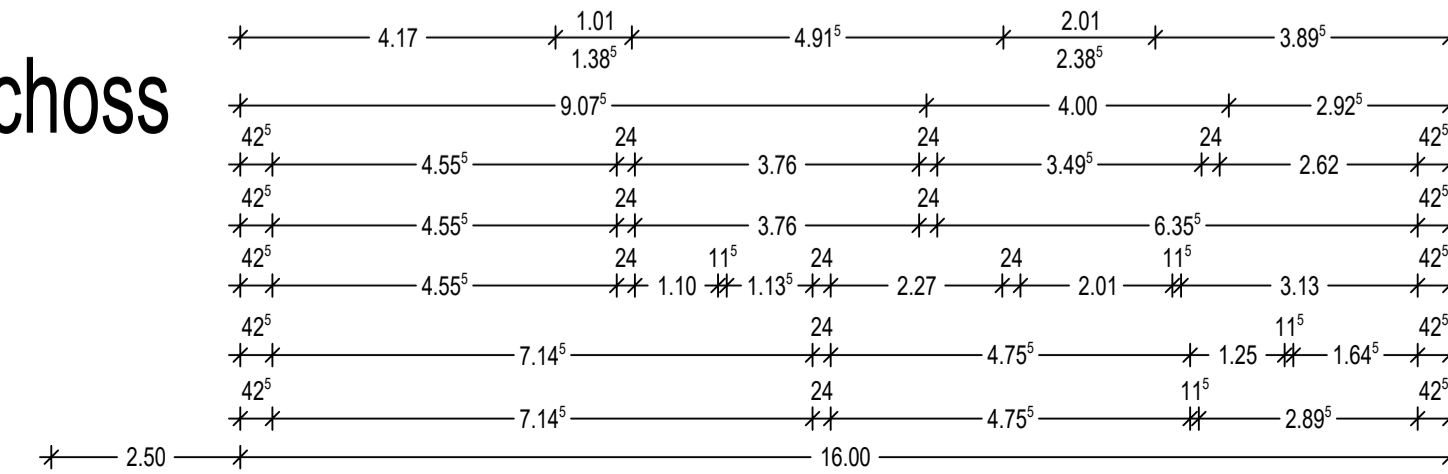

Dachgeschoss

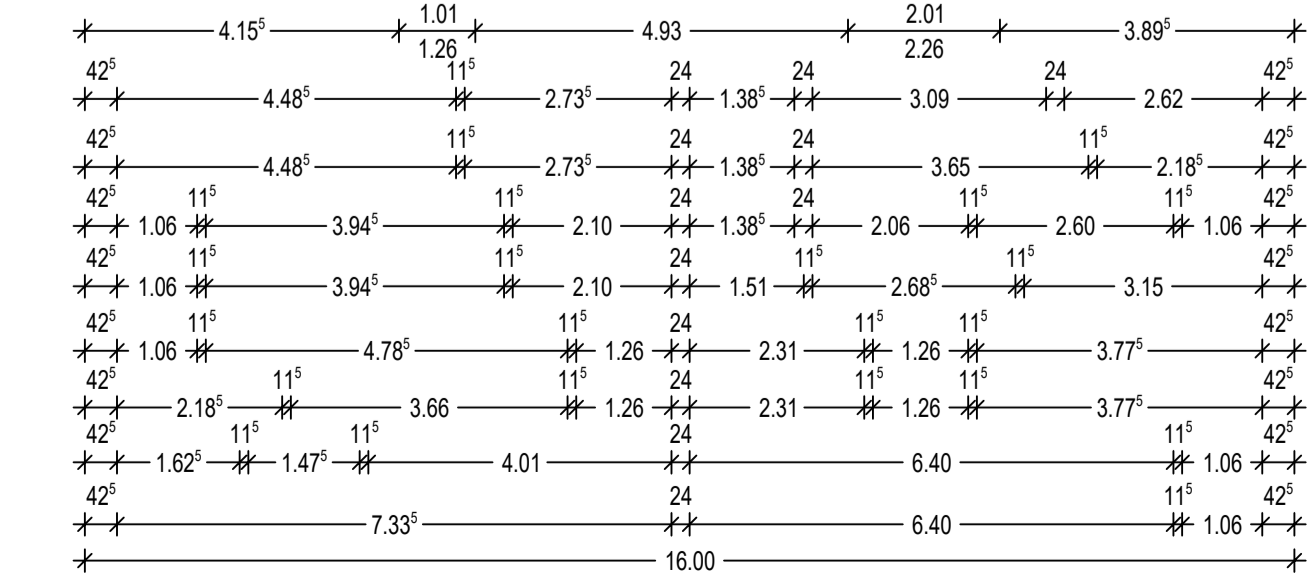
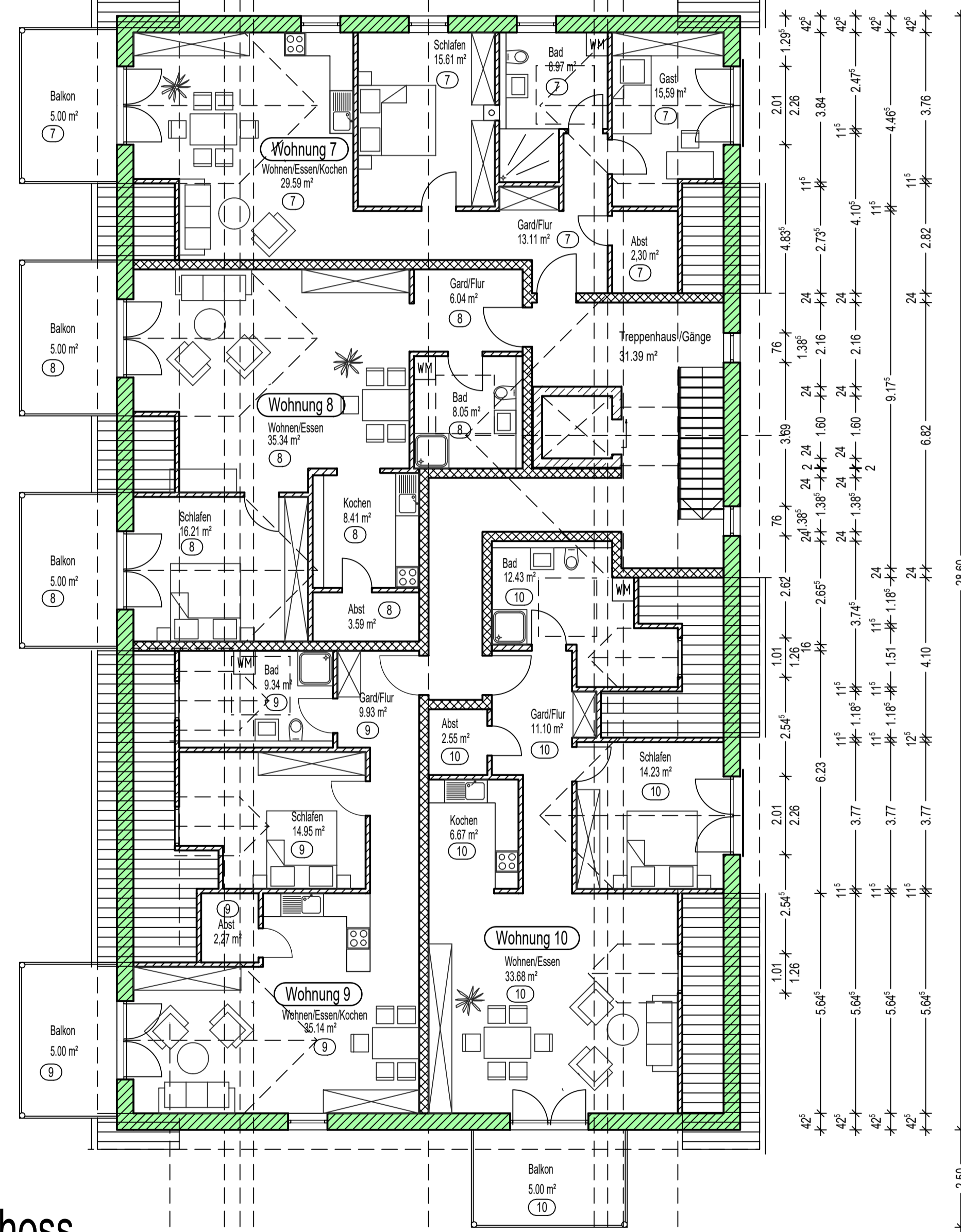
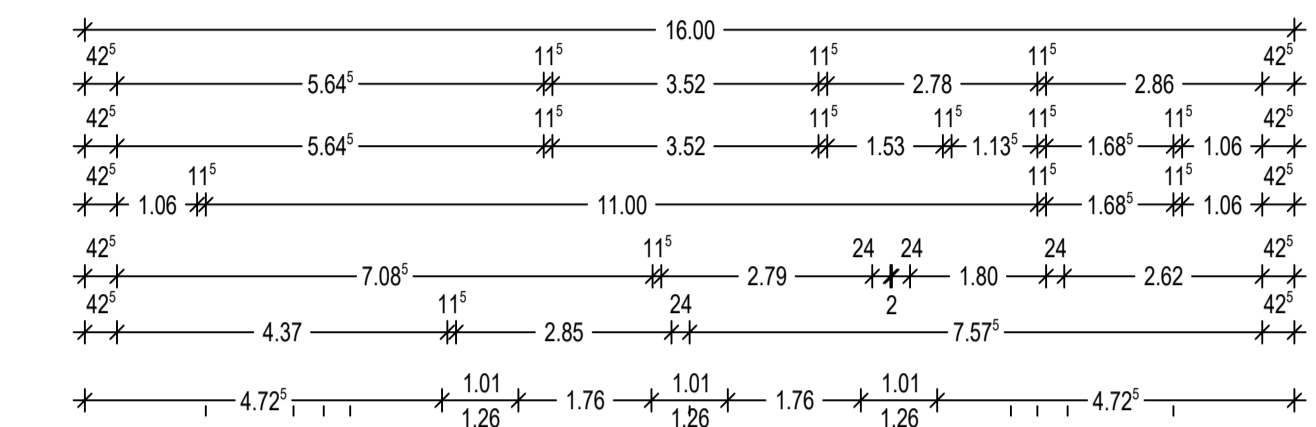

**EINGABEPLAN**

Neubau eines Mehrfamilienhauses, 10 WE mit Tagespflegeheim und Tiefgarage, Fl.Nr.: 163/8, B-PLAN "Am Fischerweg" 84513 Erharting

**BAUHERR-GRUNDEIGENTÜMER**

Bernhard u. Monika Schierer  
Eckersbach 5  
84494 Niedertaufkirchen

**NACHBARN:**

1543 Speckmaier B.

163/9 Elendl E. u. Palme M.

157 Frauendienst S.

**TIEFGARAGE/KELLERGESCHOSS OBERGESCHOSS, DACHGESCHOSS**

M 1:100

**PLANUNG:**

Architekt Dipl.-Ing  
Ingo Niller  
Münchener Straße 63  
84453 Mühldorf a.Inn  
Tel: 08631/7818  
Fax: 08631/989901  
E-mail info@niller-architekturbuero.de

erstellt:

Mühldorf a.Inn den 23.05.2022