

ANSICHT SÜD-WEST

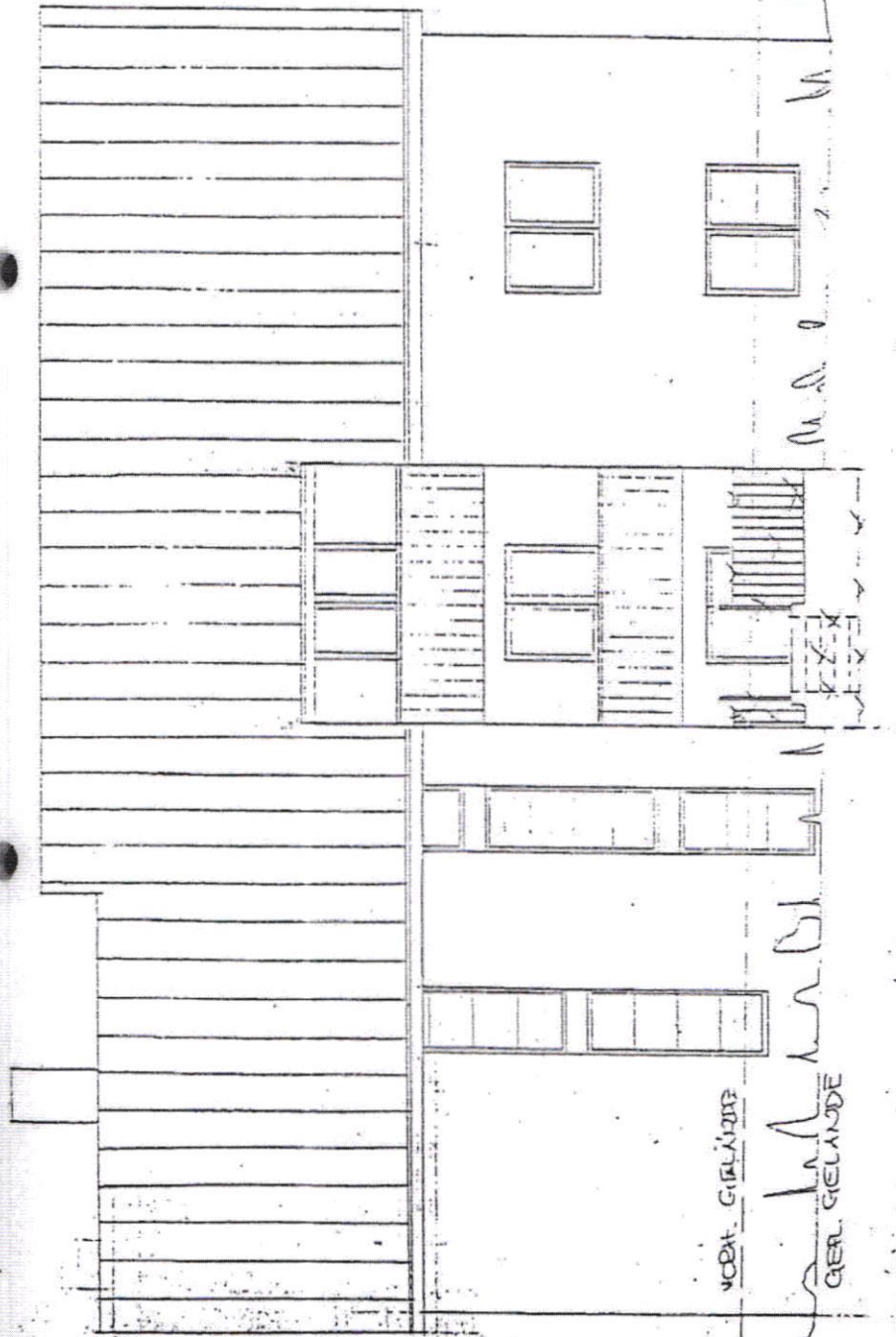

ANSICHT NORD - OST

ARCHITEKTENGEMEINSCHAFT  
REIE ARCHITEKTEN BDB  
DPL.-ING. GARTNER + HENCH  
MÜNCHENER STR. 4 TEL. 089 31 / 400 200  
706 HOCHBERG / WÜRZBURG

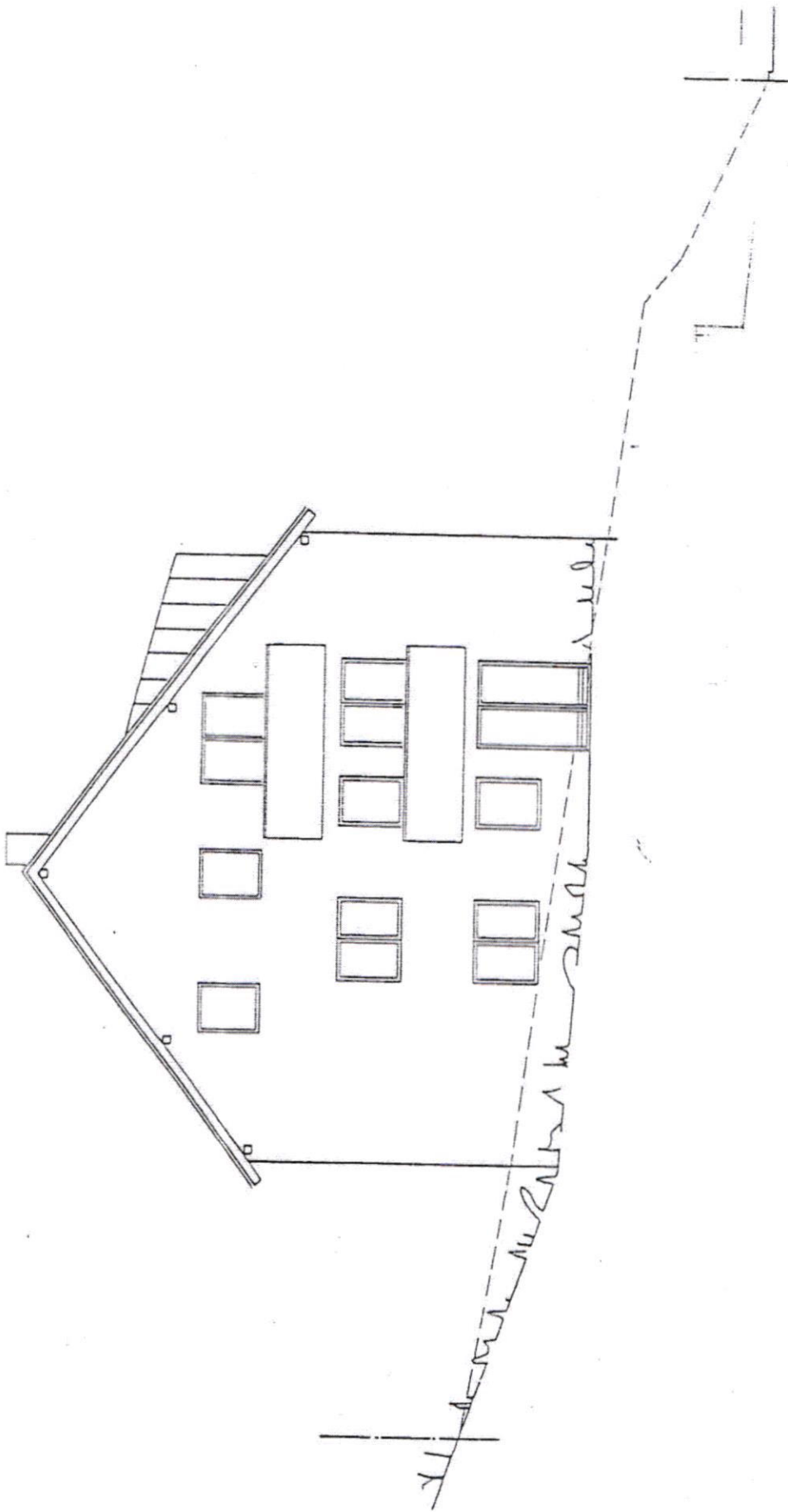

ANSICHT NORD - WEST

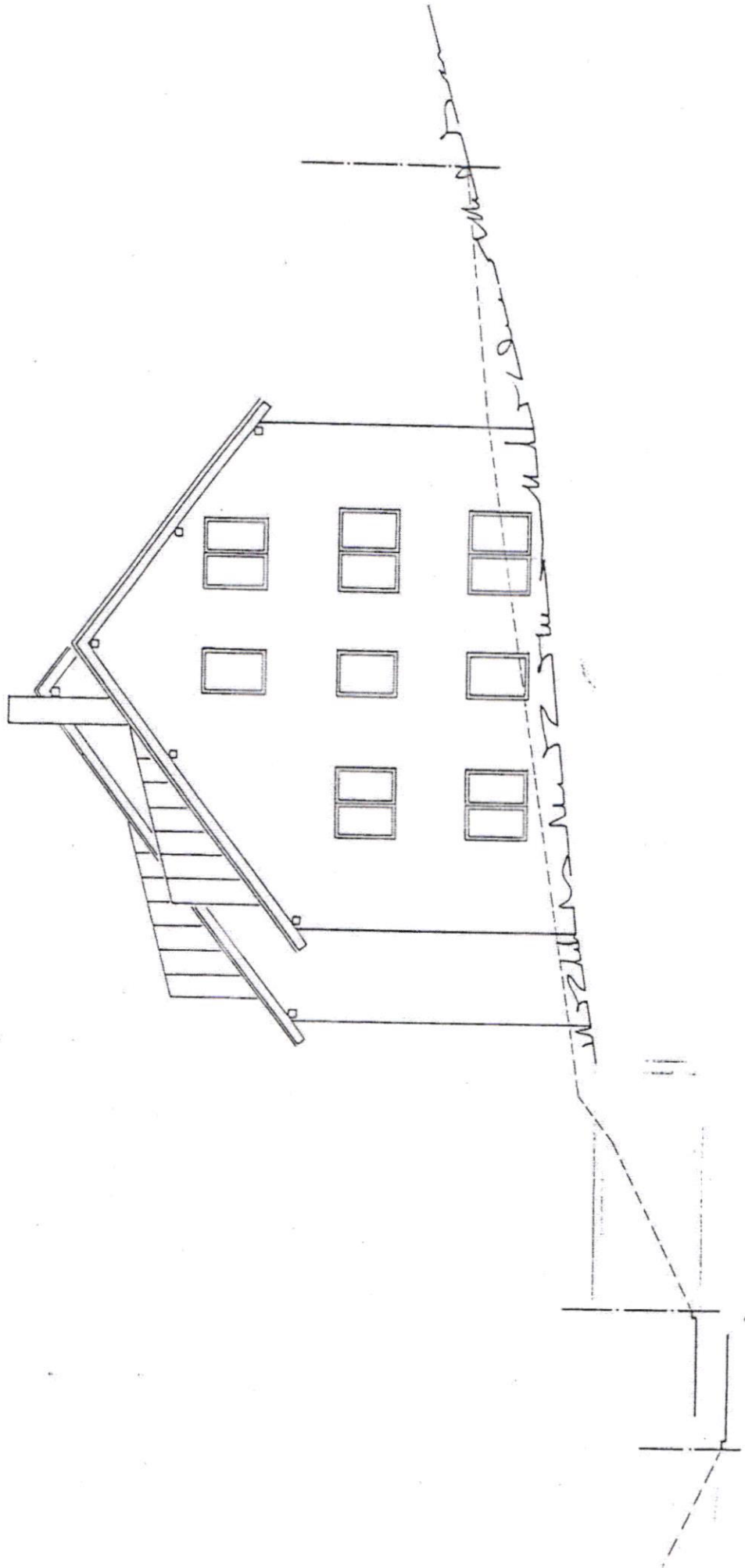

ANSICHT SÜD-OST

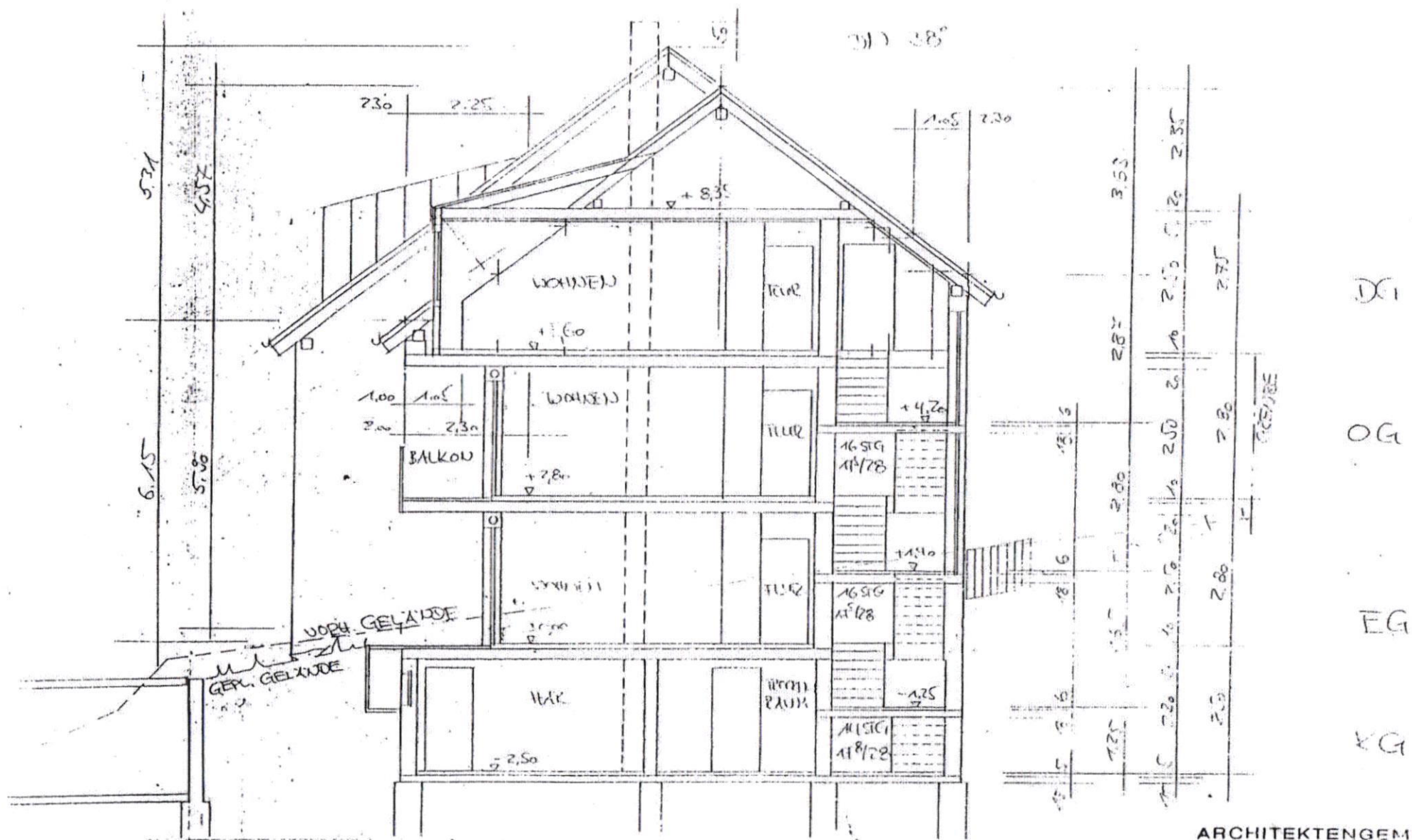

SCHNITT 3

ARCHITEKTENGEMEINSCHAFT  
 FREIE ARCHITECTEN  
 DIPL.-ING. GÄRTNER

MÜNCHENER STR. 4 TEL. 0931/400  
 8706 HOCHBERG/WÜRZBURG

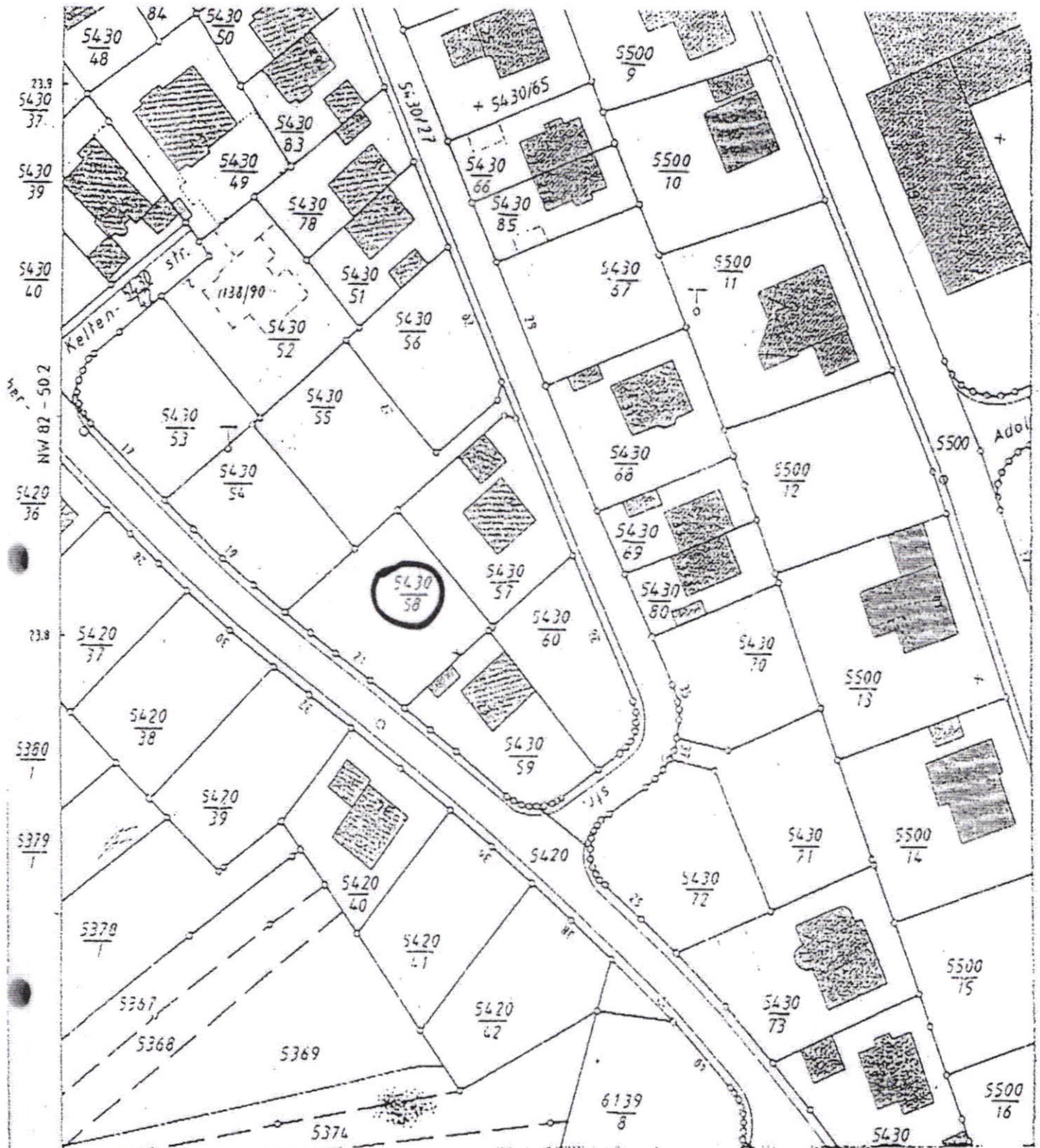

**AUSZUG AUS DEM KATASTERKARTENWERK**

Ausschnitt aus der Flurkarte

NW. 82 - 50. 3. Maßstab 1:1000. Vergrößerung aus 1:5000  
 Gemarkung Rimparr. Kartenstand Febr. 93

Die Erstellung von Auszügen aus dem Katasterkartenwerk ist der katastrierenden Behörde vorbehalten. Die in Abs. 4 Nr. 1 lit. a) des Grundbuchgesetzes (BGB) und im Grundbuchgesetz (BGB) vorgesehenen Rechte sind nur für den eigenen Bedarf dieses Auszuges an Dritte nicht zu übertragen. Katasterkarten sind dem jeweiligen Eigentümer des Grundstückes zur Einsichtnahme zu überlassen.  
 In der Darstellung der Grundstücke sind die Grundstücke, die nach dem Grundbuch übertragene Rechte an Grundstücken haben, durch eine gestrichelte Linie vom Grundstück abgegrenzt.



Würzburg den 18. 2. 1933  
 Vermessungsamt Würzburg  
 R. Pilsch

1:1000