

OSTANSICHT
M 1:100

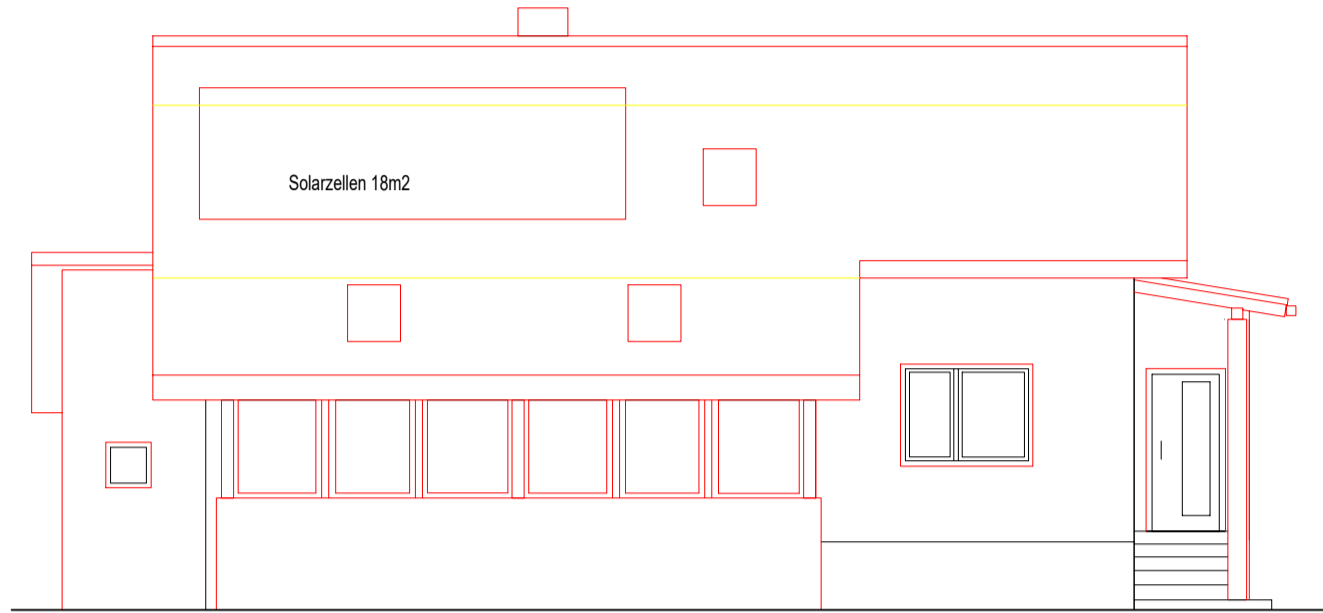

SÜDANSICHT
M 1:100

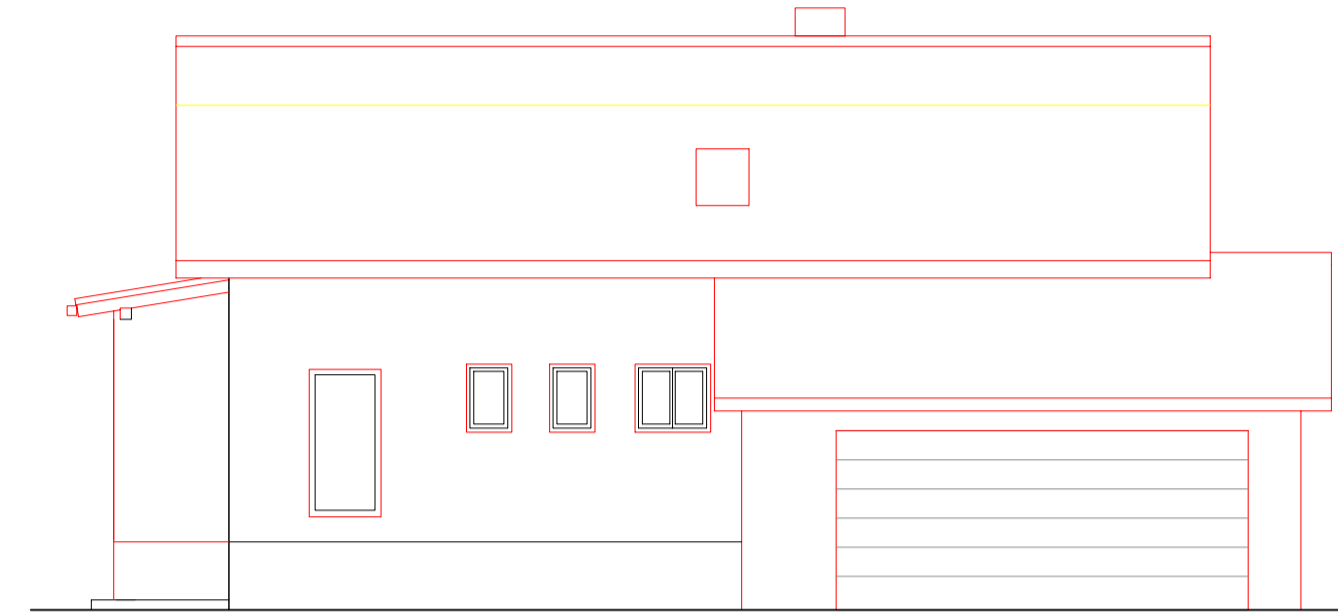

NORDANSICHT
M 1:100

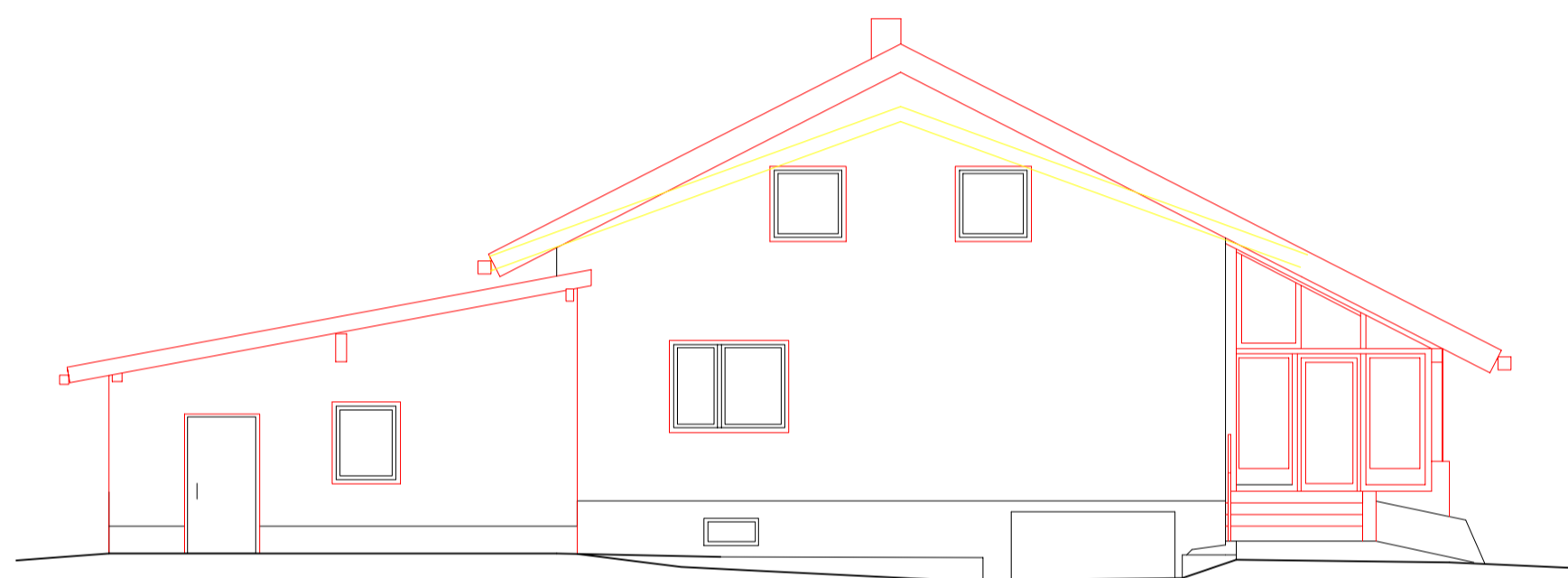

WESTANSICHT
M 1:100

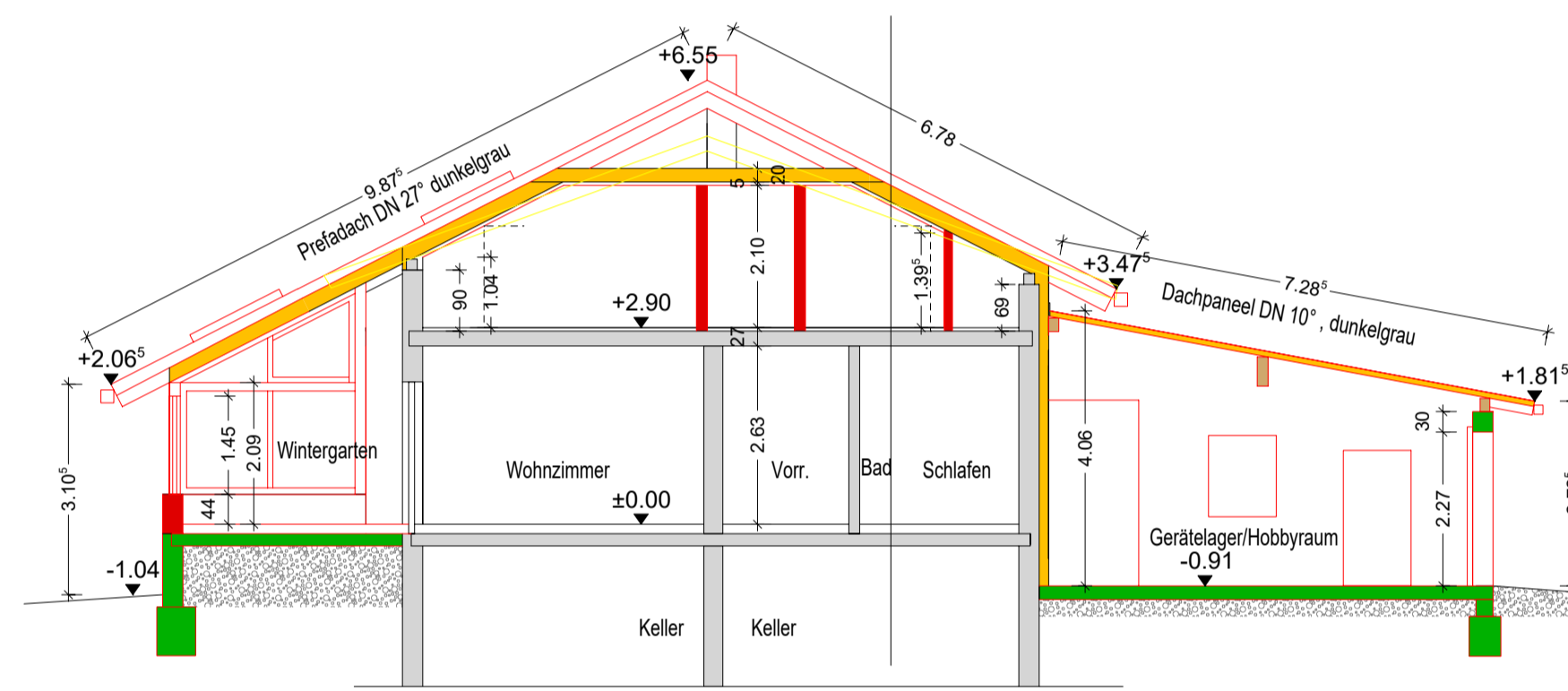

SCHNITT A-A
M 1:100

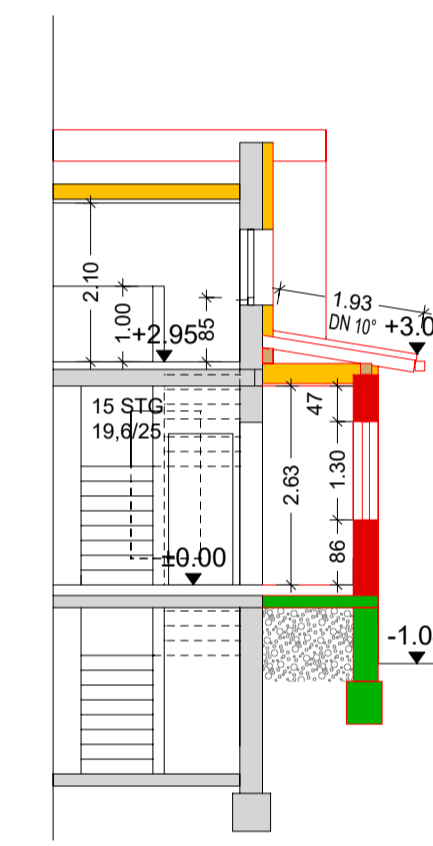

SCHNITT B-B
M 1:100

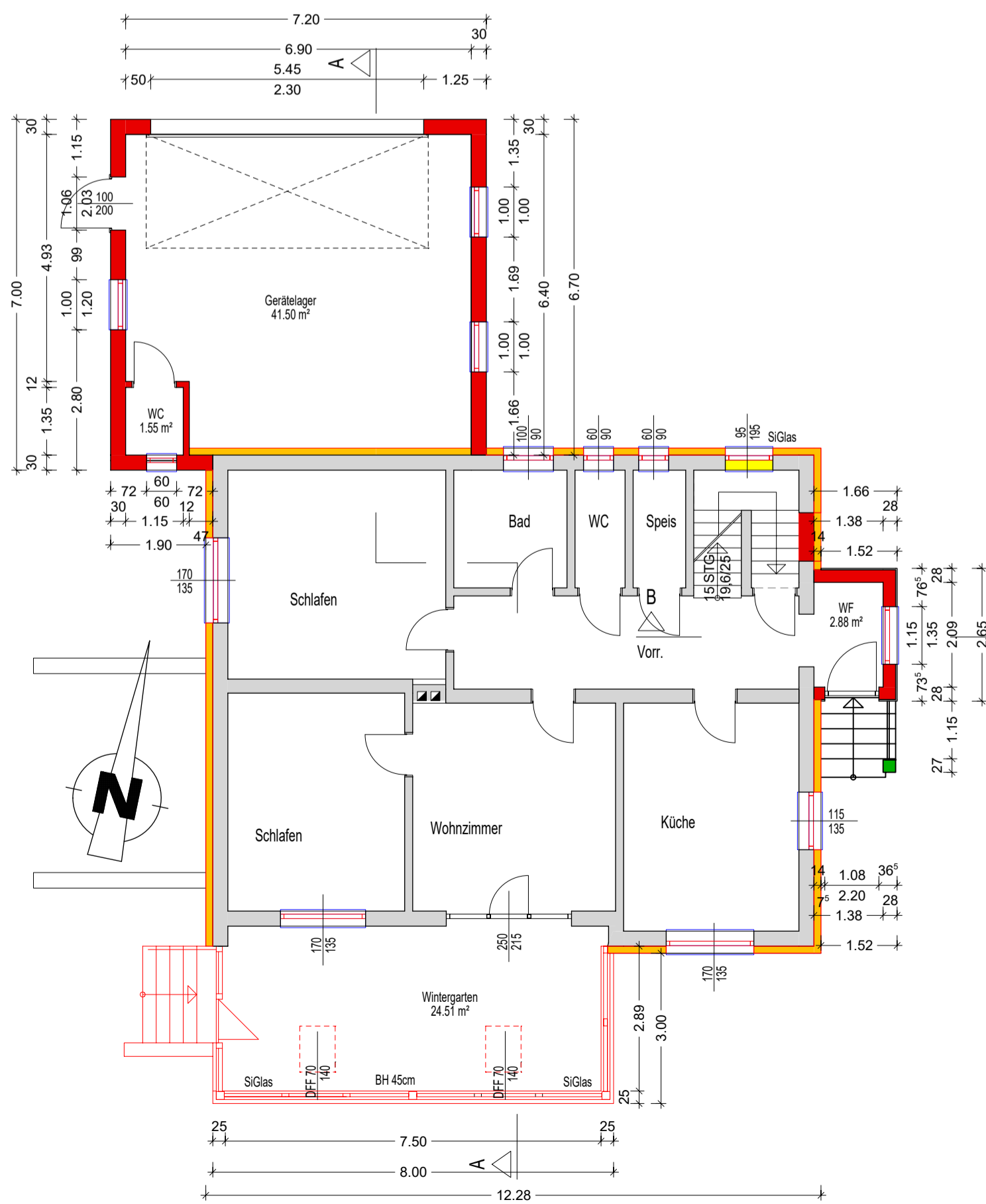

ERDGESCHOSS GRUNDRISS
M 1:100

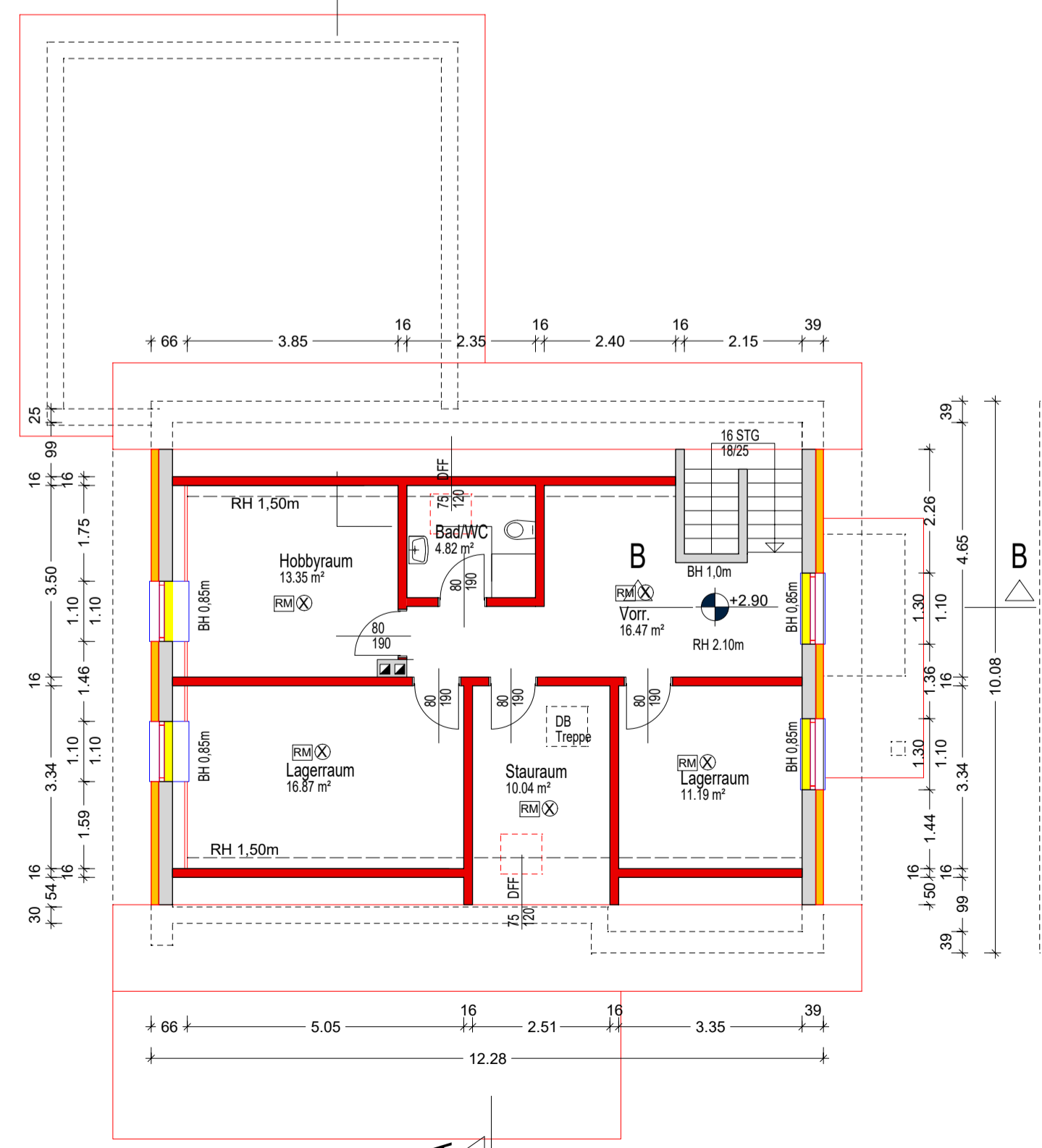

DACHGESCHOSS GRUNDRISS
M 1:100

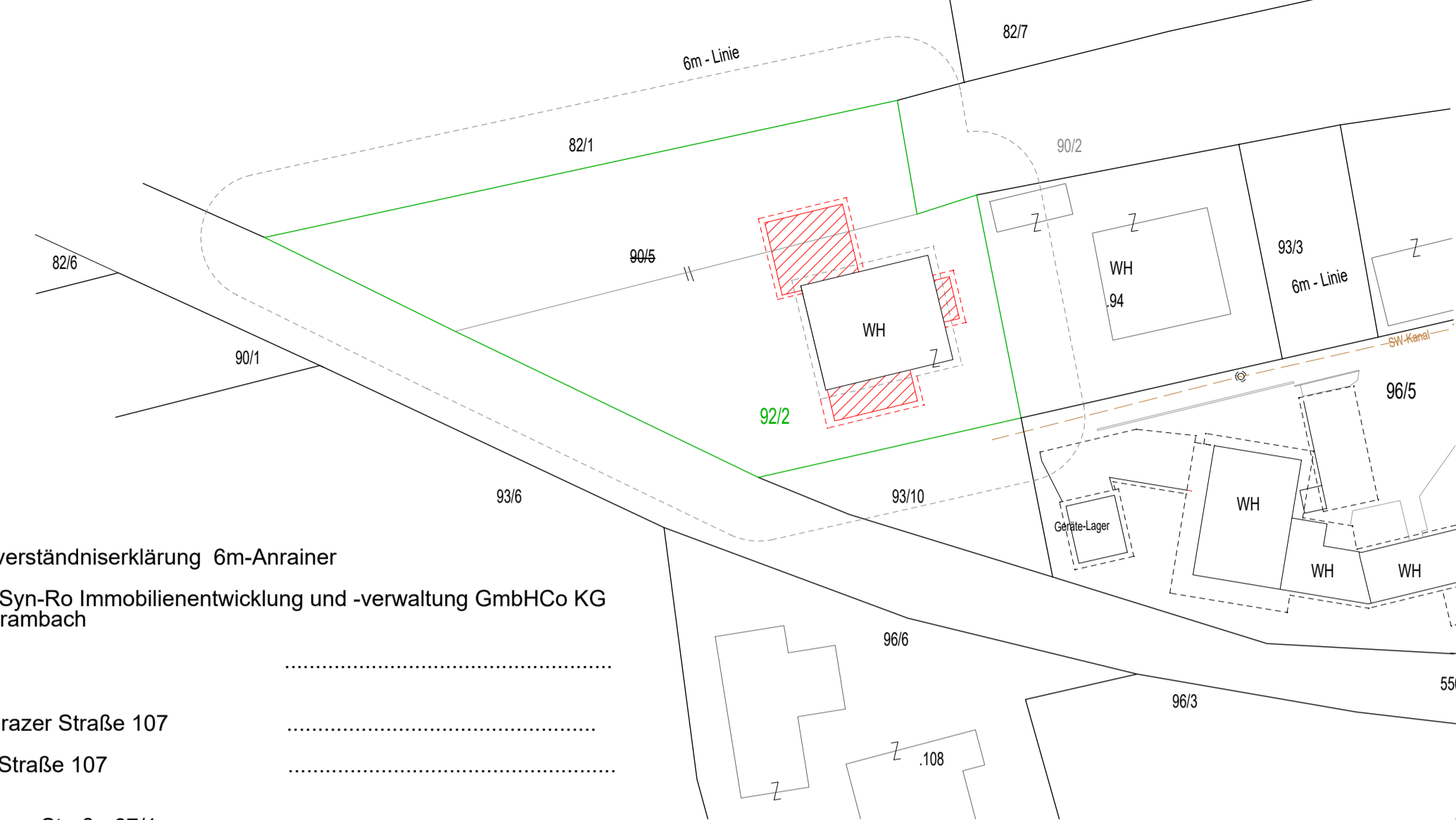
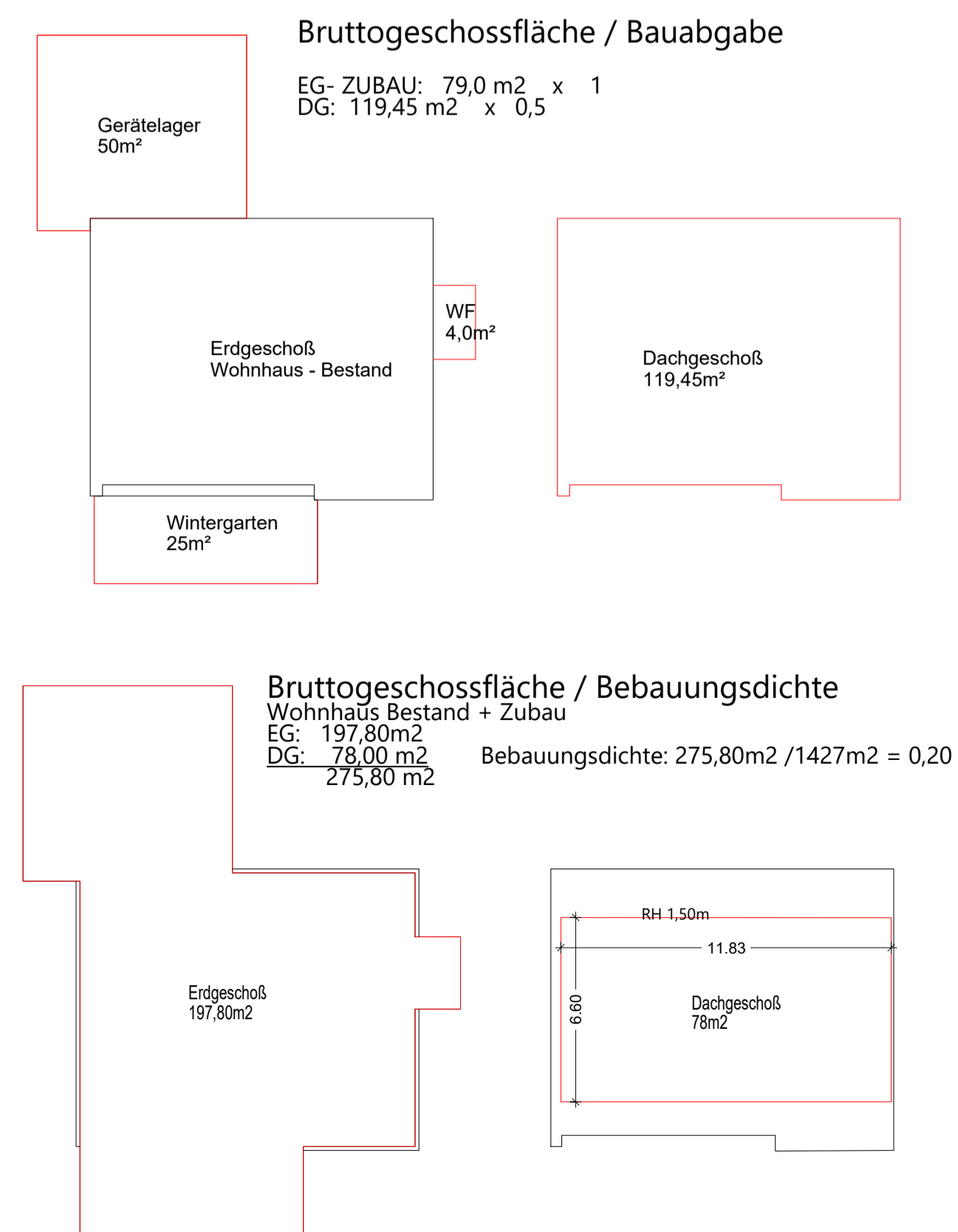

LAGEPLAN M 1:500
 GEM. LEIBNITZ KG: KAINDORF 66128 GST: 92/2
 Höhenbezugspunkt 0.00 = Wohnhaus EG FBOK

Anrainerverzeichnis: Unterschrift=Einverständniserklärung 6m-Anrainer

90/2	Projekt Zirngastgasse 8 der Syn-Ro Immobilienentwicklung und -verwaltung GmbH Co KG 8071 Hauptstr. 19, Raaba-Grämbach
.94	Eckersdorfer Franz, 8430 Grazer Straße 107 Areh Simone, 8430 Grazer Straße 107
.108, 96/6, 96/3	Jaunik Gerald, 8430 Marburger Straße 67/1
93/10, 92/2	Erben nach Rath Rosa, 8430 Grazer Straße 105
550/2	öffentl. Gut - Verkehrsrandfläche Stadtgemeinde Leibnitz
96/5, 90/5	Daniel Rath, 8430 Grazerstraße 105
82/1	Alois Fedl, 8430 Kaindorf, Grazer Str. 121

Legende

Ziegelmauerwerk	Strom
Stahlbeton	RW-Kanal
Trockenbau	Fäkallanal
Holzbau	Wasser
Bestand	Gas
Abbruch	Rauchmelder	RM ⊗
Nutzungsänderung	Handfeuerlöscher	HL ⊗
	Notausgang	NO ⊗

Dieser Einreichplan dient ausschließlich zur Einreichung bei der Behörde und ist kein Ausführungsplan. Vor Baubeginn sind sämtliche tragenden Bauteile von einem befugten Unternehmen statisch zu bemessen. Naturmaße nehmen. Koten kontrollieren.

EINREICHPLAN

Bauobjekt: UM- UND ZUBAU BEIM WOHNHAUS	GST.NR. 92/2
	KG: Kaindorf a.d.Sulm 66128
	GEM: Leibnitz
Datum 19.07.2022	Plan Nr. E01
Planinhalt: Grundriss, Schnitt, Ansichten Lageplan Bruttogeschossfläche	M 1:100 M 1:500 M 1:200
Bauherr: Daniel Rath Grazerstraße 105, 8430 Kaindorf	
Grundeigentümer:	
Bauführer:	
Baubehörde:	
Planverfasser:	
Änderungen:	Datum
WALTL-BAU WALTL-BAU GmbH A-8543 St. Martin i.S., Sulb 102 Tel.+Fax: 03465/2137 Email: firma@waltl-bau.at	
E 01	