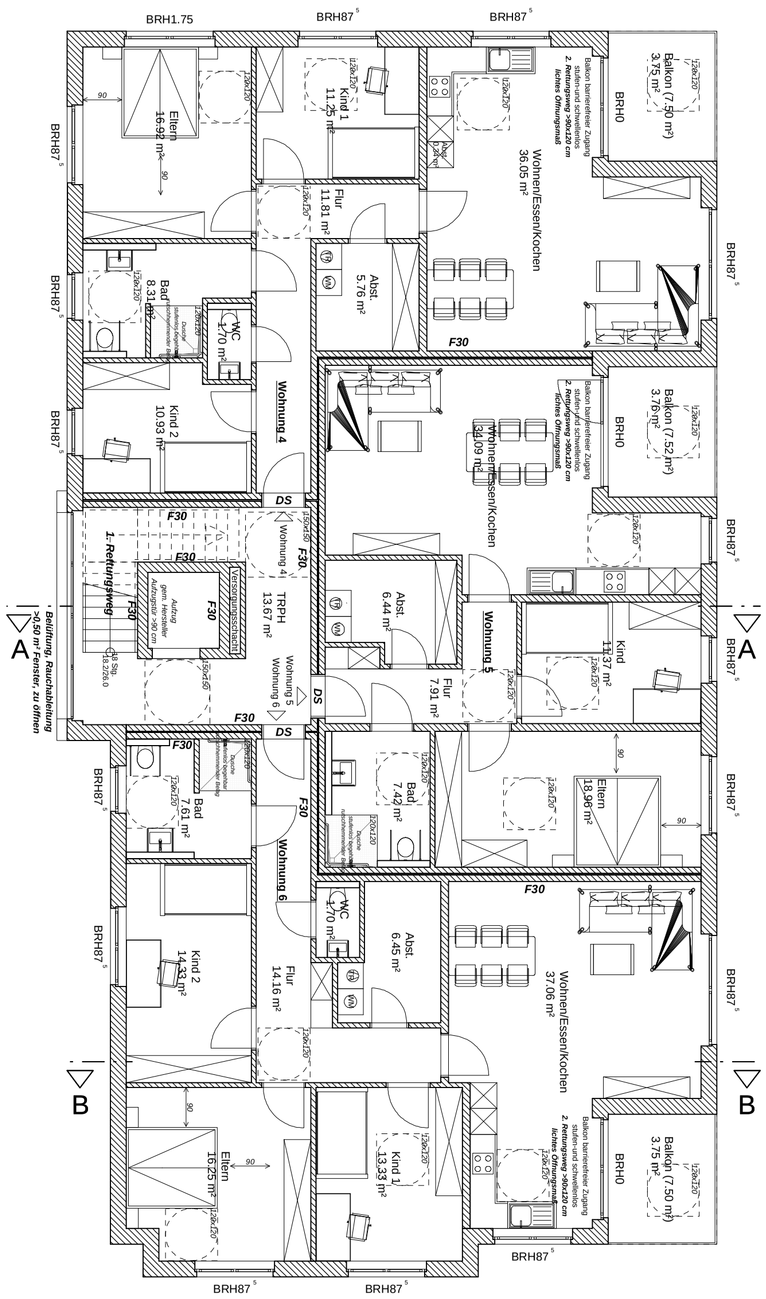
N
Balkon (7.50 m²)
3.75 m²
BRH0
Balkon barrierefreier Zugang
stufen- und schwellenlos
2. Rettungsweg >90x120 cm
lichtes Öffnungsmaß
Wohnen/Essen/Kochen
36.05 m²
Kind 1
11.25 m²
Flur
11.81 m²
Abst.
5.76 m²
Eltern
16.92 m²
Bad
8.31 m²
WC
1.70 m²
Kind 2
10.93 m²
Wohnung 4
F30
DS
1. Rettungsweg
Versorgungsschacht
TRPH
13.67 m²
Wohnung 5
Wohnung 6
Bad
7.61 m²
Bad
7.42 m²
Abst.
6.44 m²
Flur
7.91 m²
Kind
11.37 m²
Eltern
18.96 m²
Wohnen/Essen/Kochen
34.09 m²
Kind 2
14.32 m²
Flur
14.16 m²
Abst.
6.45 m²
Kind 1
13.33 m²
Eltern
16.25 m²
Wohnen/Essen/Kochen
37.06 m²
BRH87
BRH1.75
A
B
Belüftung, Rauchableitung
>0,50 m² Fenster, zu öffnen