

KG.

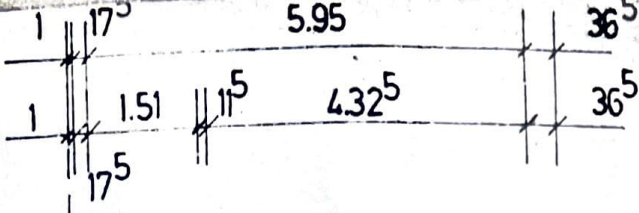

SICKERSCHACHT

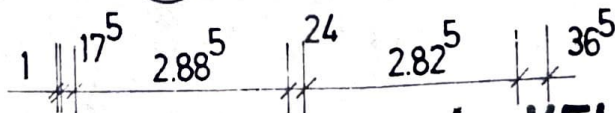
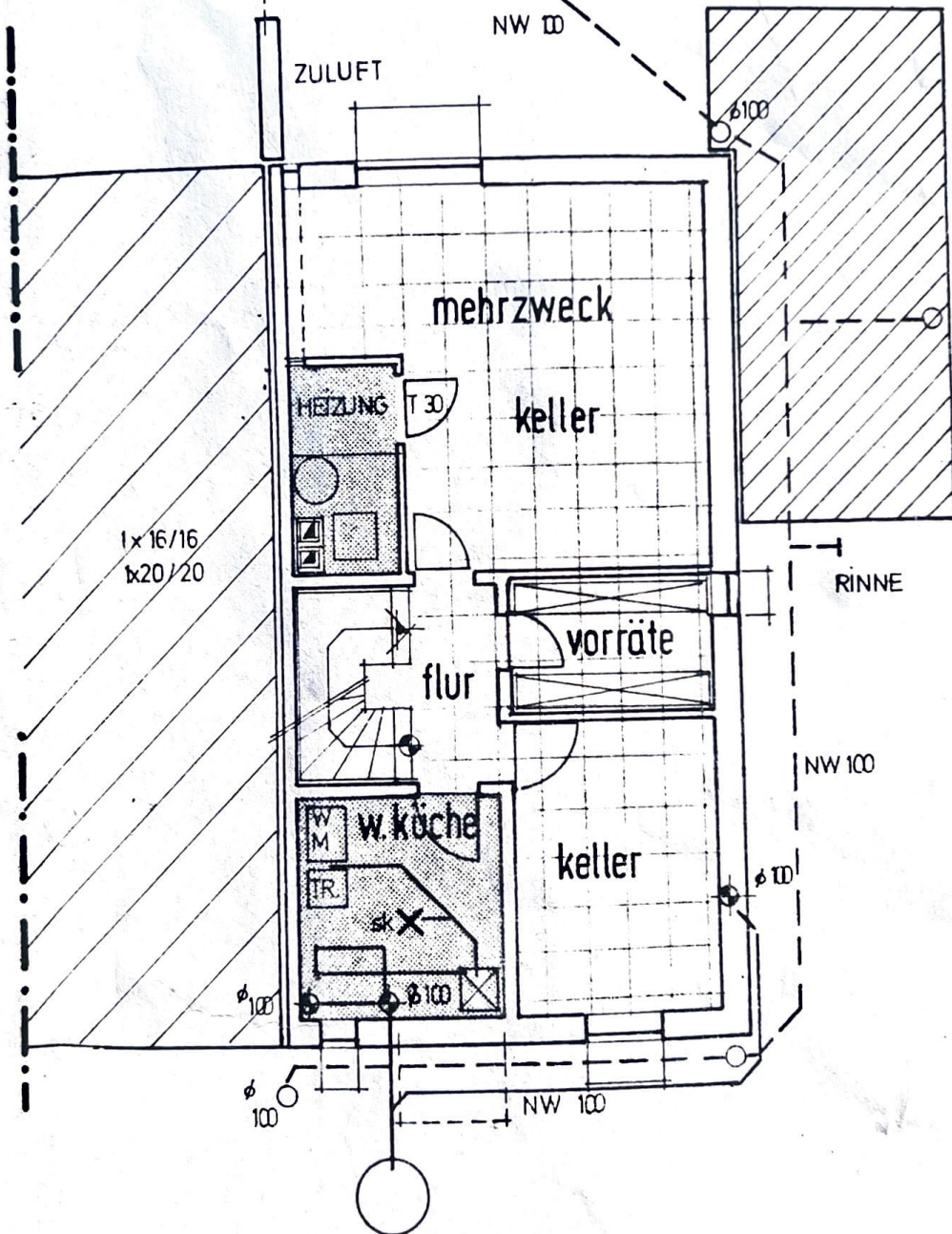
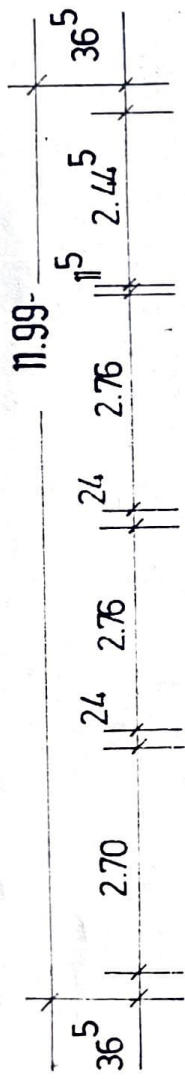

KELLERGESCHOSS

SPITZBODEN

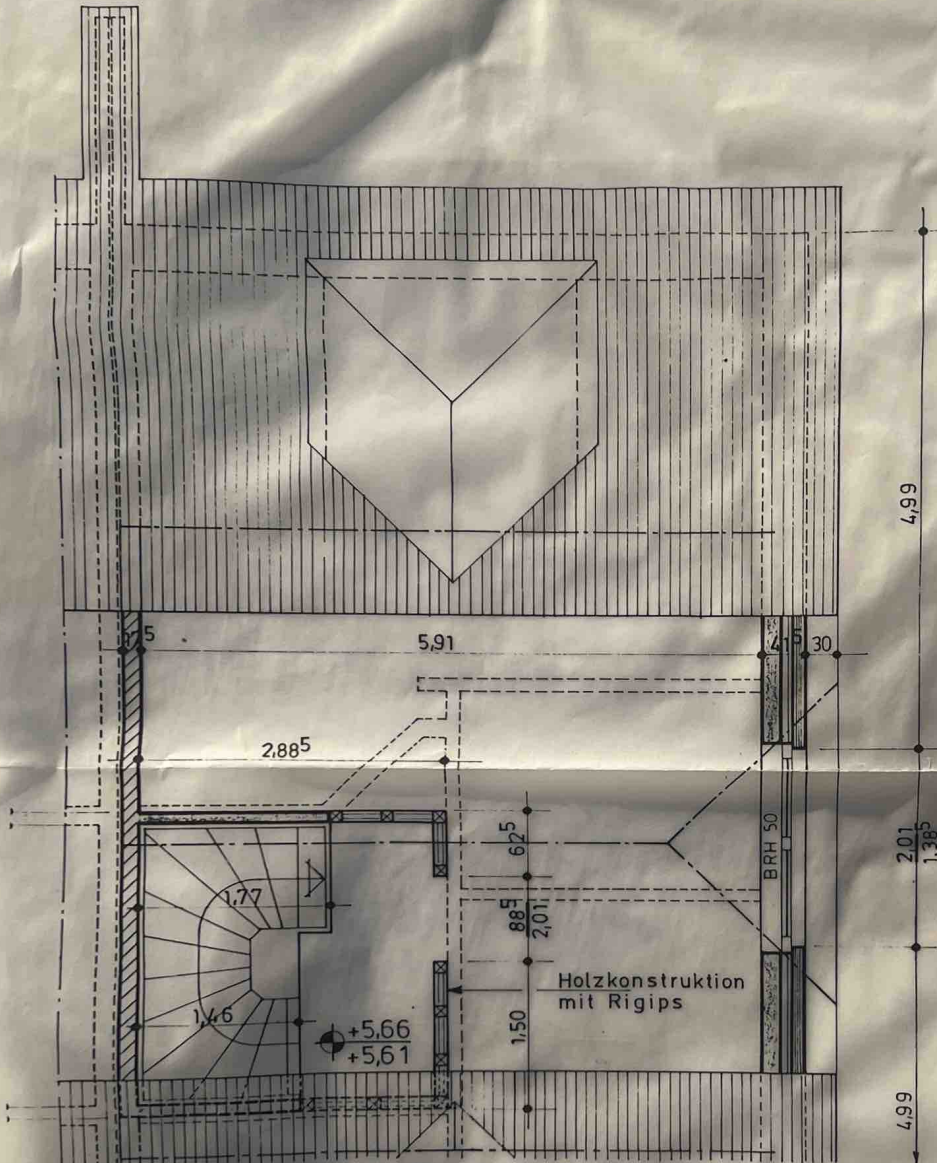

Bauvorhaben: Einfamilien- Doppelhaushälfte mit Garage

Bauherr: Eheleute Horst Bürvenich
Angertalerstr. 134
4100 Duisburg 28

Bauort: Bitburgerstr. 38
4100 Duisburg Huckingen

DACHGESCHOSS + SCHNITT M 1:50

Gezeichnet: 16.12.1989

Geändert: 10.03.1990
15.02.1990

Statik: 16.12.1989

Schlitze: 16.12.1989

Entwässerung:

Baugenehmigung:

Rückgabe v. Bauherr: 15.02.1990

Plan: 2.) b.

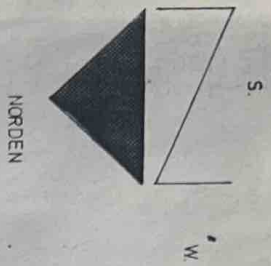

DIE MUTTERPAUSE ENTSPRICHT DER EINGEREICHTEN
 BAUANTRAGSZEICHNUNG, v. 30.05.1989, LETZTE ÄNDE-
 RUNG 03.08.1989. Einreichungsdatum : 03.08.1989

2. ÄNDERUNG 17.10.1989 LT BAUORDNUNG DUISBURG
 1. ÄNDERUNG 03. AUGUST 1989

PLANUNGSGEBÜDE — ARCHITECTUR

Brückamp

Am 1. April 1989
 Telefon 0236 8172819

4470 Wuppertal

WB 20'0000 DM

WOHNHAUS MIT GARAGE IN 400 DUISBURG

ENGEL-KONST. GEMERBECK 400 DUISBURG 20

ANGELALTER STRASSE 13A

110	11	30.05.1989	03
-----	----	------------	----

rosel-Brückamp

Architekt

4470 Wuppertal

191-0236/122510

EG.

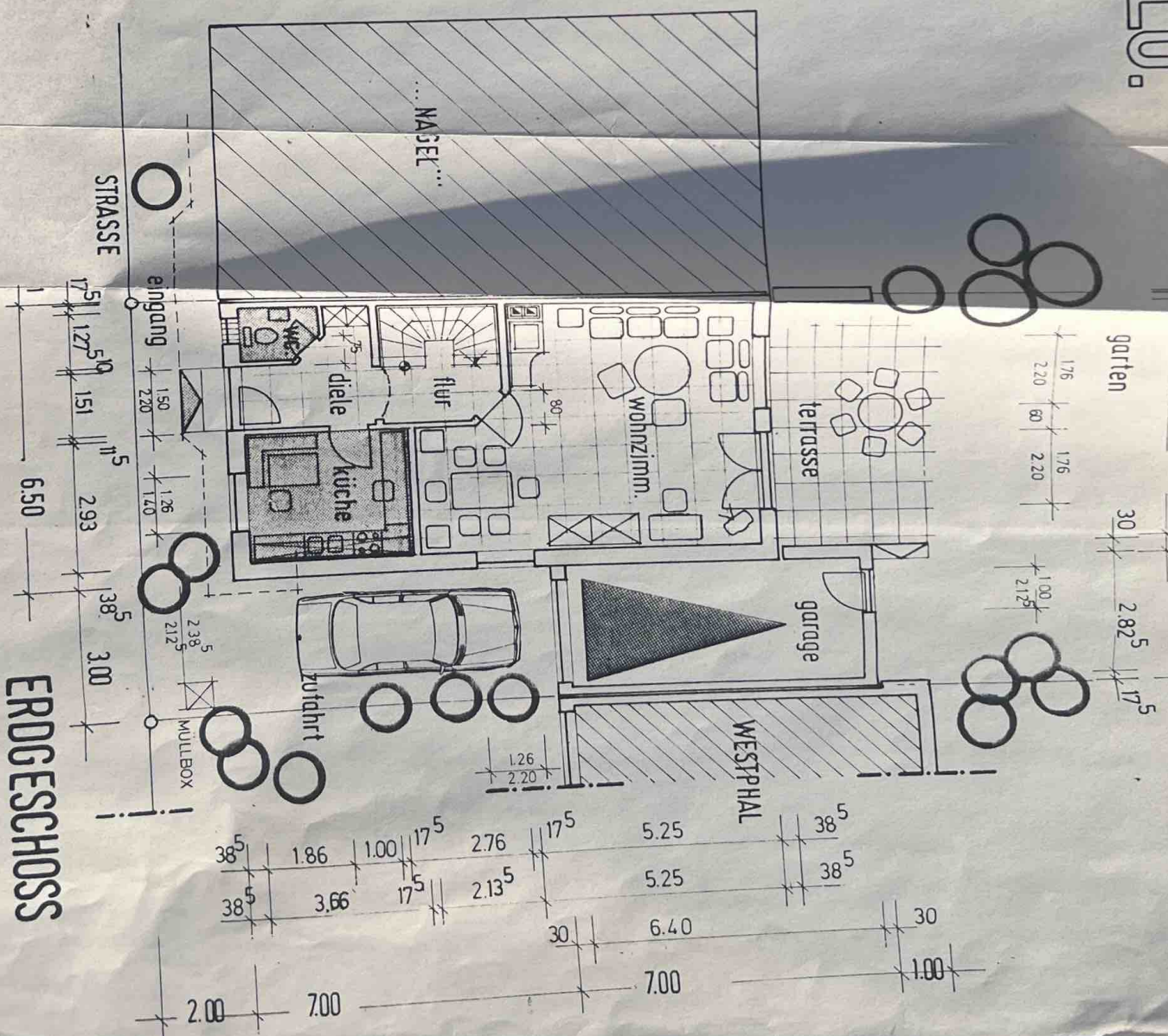

ERDGESCHOSS