

BLOQUE 1. PORTAL 1. SEGUNDO C

Nº Edición: V1.0
 Fecha: 22 Junio 2023

Plano de conjunto

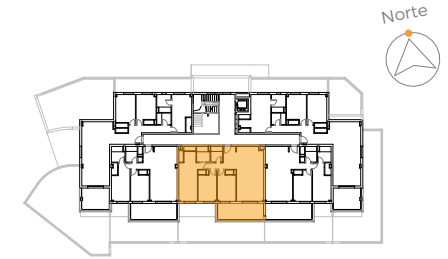

Cuadro de superficies

Salón Cocina y Comedor	34,60 m ²
Dormitorio Principal	20,40 m ²
Dormitorio 2	11,20 m ²
Dormitorio 3	11,30 m ²
Baño 1	3,80 m ²
Baño 2	3,50 m ²
Pasillo	1,80 m ²
Terraza	14,40 m ²

Superficie útil de vivienda:	86,60 m ²
Superficie útil de vivienda s/D J.A. 218/2005:	93,80 m ²

Superficie útil de espacios exteriores:	14,40 m ²
---	----------------------

Superficie construida c.c. de vivienda:	114,00 m ²
Superficie construida propia de vivienda:	97,00 m ²
Sup. construida de vivienda c.c. S/D J.A. 218/2005:	123,25 m ²