

Erdgeschoss

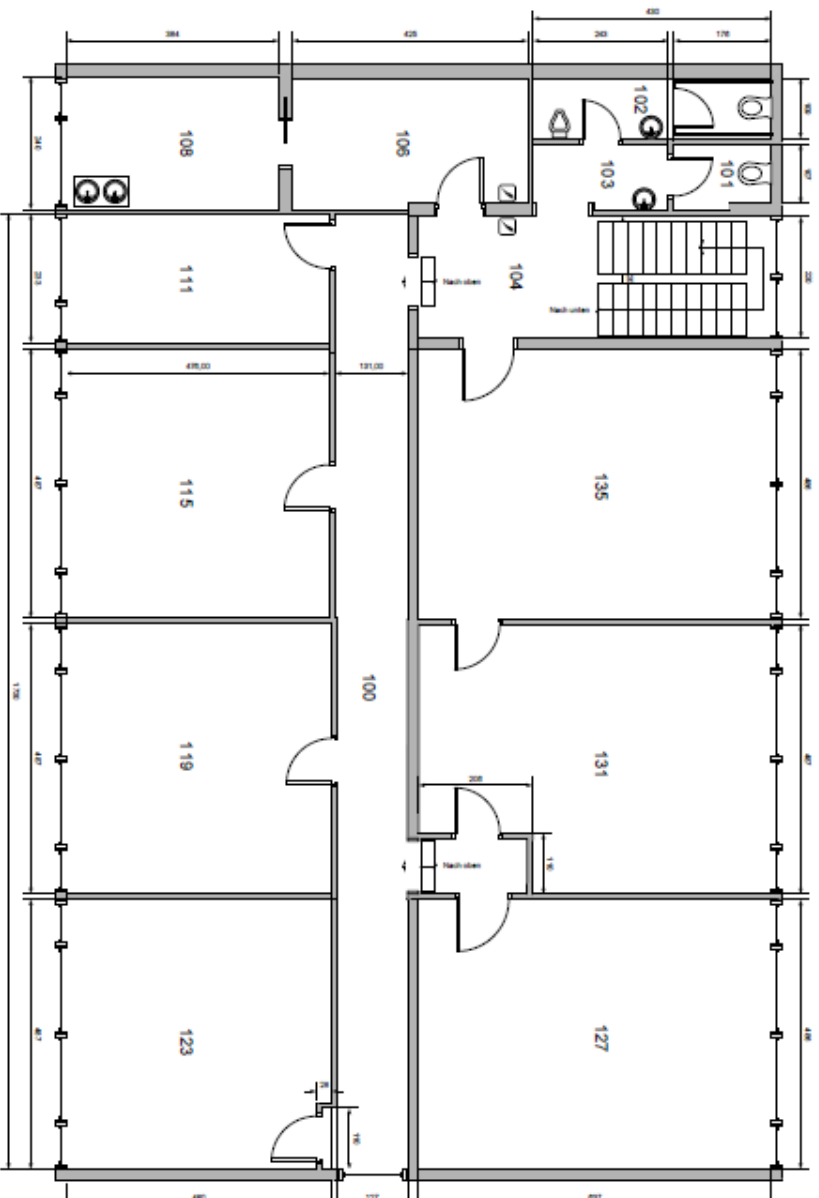

1. Obergeschoss:

Büro- & Geschäftshaus  
 Martin-Luther-King-Str. 2  
 53452 Hanau

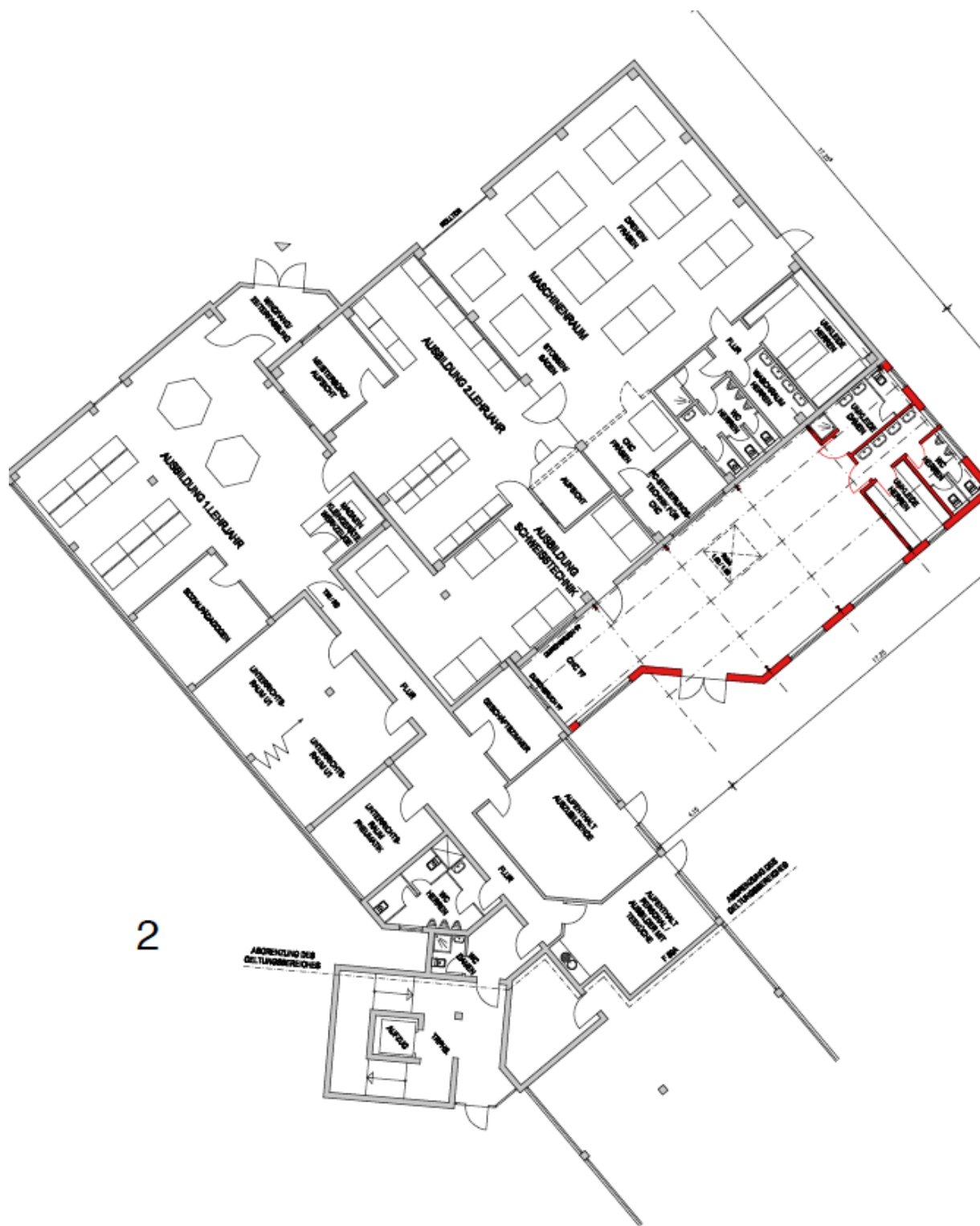

2

ANREICHUNG DES  
BETRIEBREICHES

ANREICHUNG DES  
BETRIEBREICHES

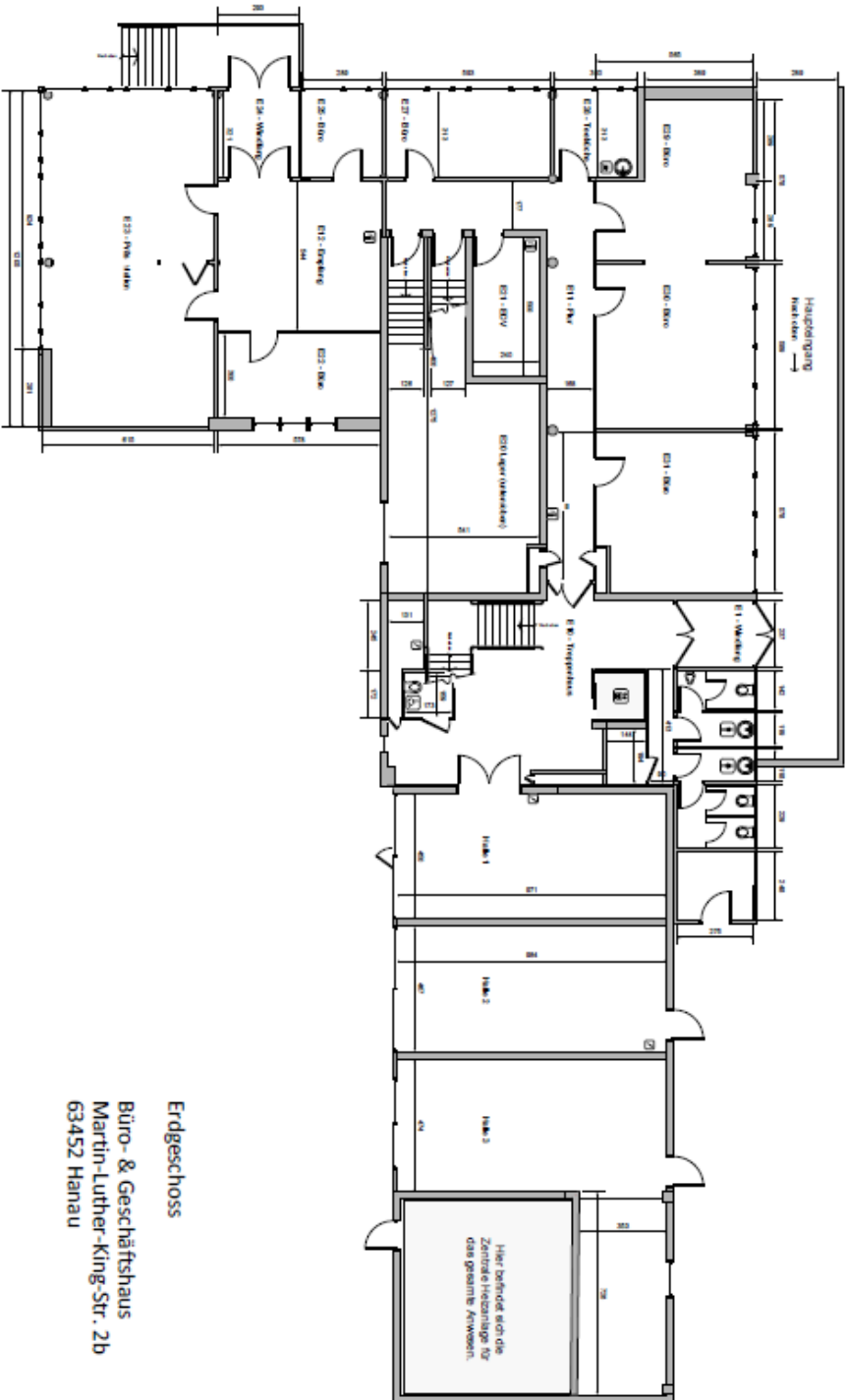

**Erdgeschoss**  
 Büro- & Geschäftshaus  
 Martin-Luther-King-Str. 2b  
 63452 Hanau

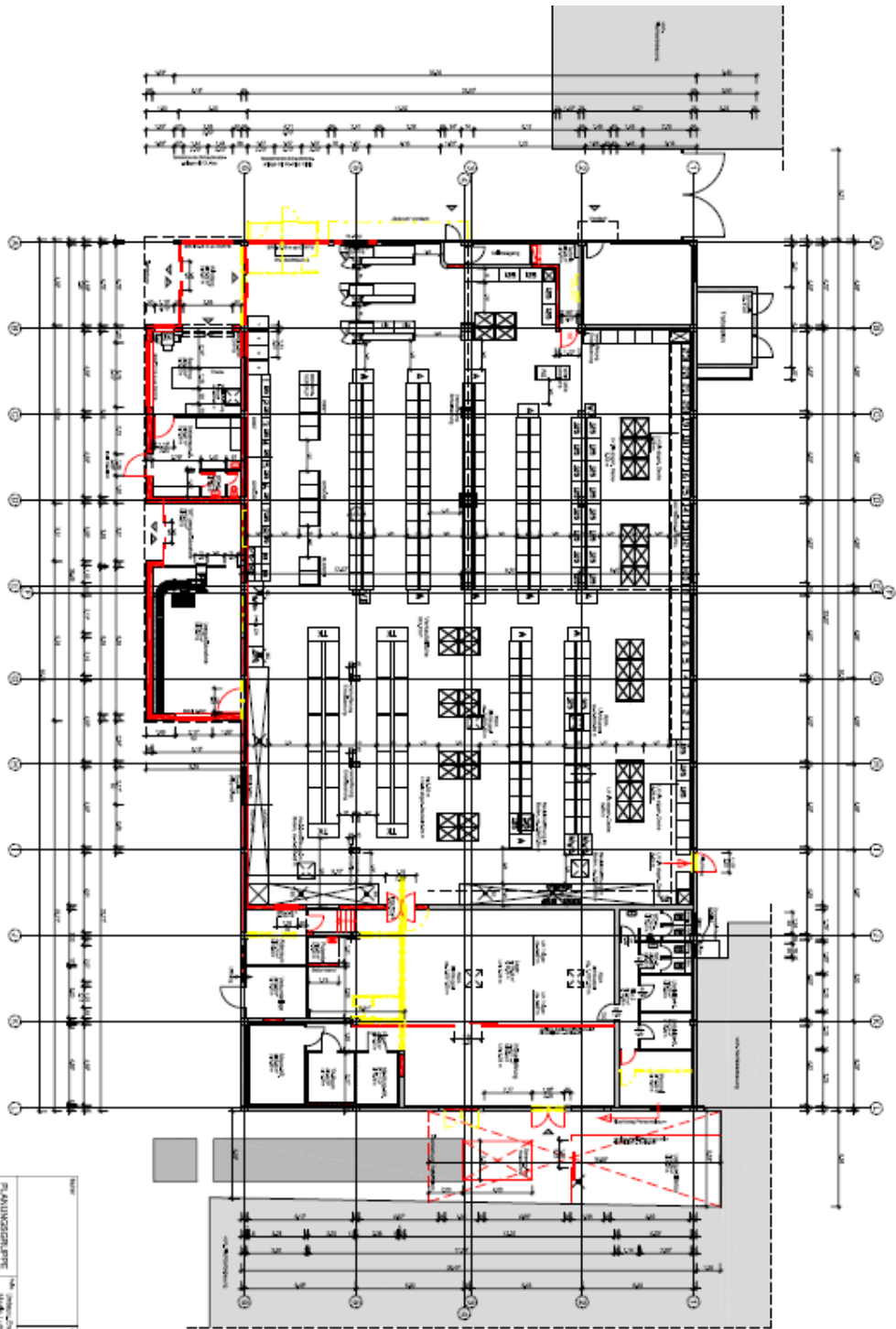

- Legende
- █ Neubau
  - █ Abrufen
  - █ Bestands



24.11.2023 <b>BENNING &amp; PARTNER</b> Ingenieurbüro 42699 Solingen, Am Markt 1 Telefon: +49 (0)212 649-110 Telefax: +49 (0)212 649-111 E-Mail: info@benning.de www.benning.de		24.11.2023 <b>BENNING &amp; PARTNER</b> Ingenieurbüro 42699 Solingen, Am Markt 1 Telefon: +49 (0)212 649-110 Telefax: +49 (0)212 649-111 E-Mail: info@benning.de www.benning.de
Auftraggeber: <b>Grundrisse</b> Projektname: <b>Grundrisse</b> Projektort: <b>Grundrisse</b> Projektziele: <b>Grundrisse</b> Auftraggeber: <b>Grundrisse</b> Auftraggeber-Adresse: <b>Grundrisse</b> Auftraggeber-Telefon: <b>Grundrisse</b> Auftraggeber-E-Mail: <b>Grundrisse</b> Auftraggeber-Web: <b>Grundrisse</b>		24.11.2023 <b>BENNING &amp; PARTNER</b> Ingenieurbüro 42699 Solingen, Am Markt 1 Telefon: +49 (0)212 649-110 Telefax: +49 (0)212 649-111 E-Mail: info@benning.de www.benning.de