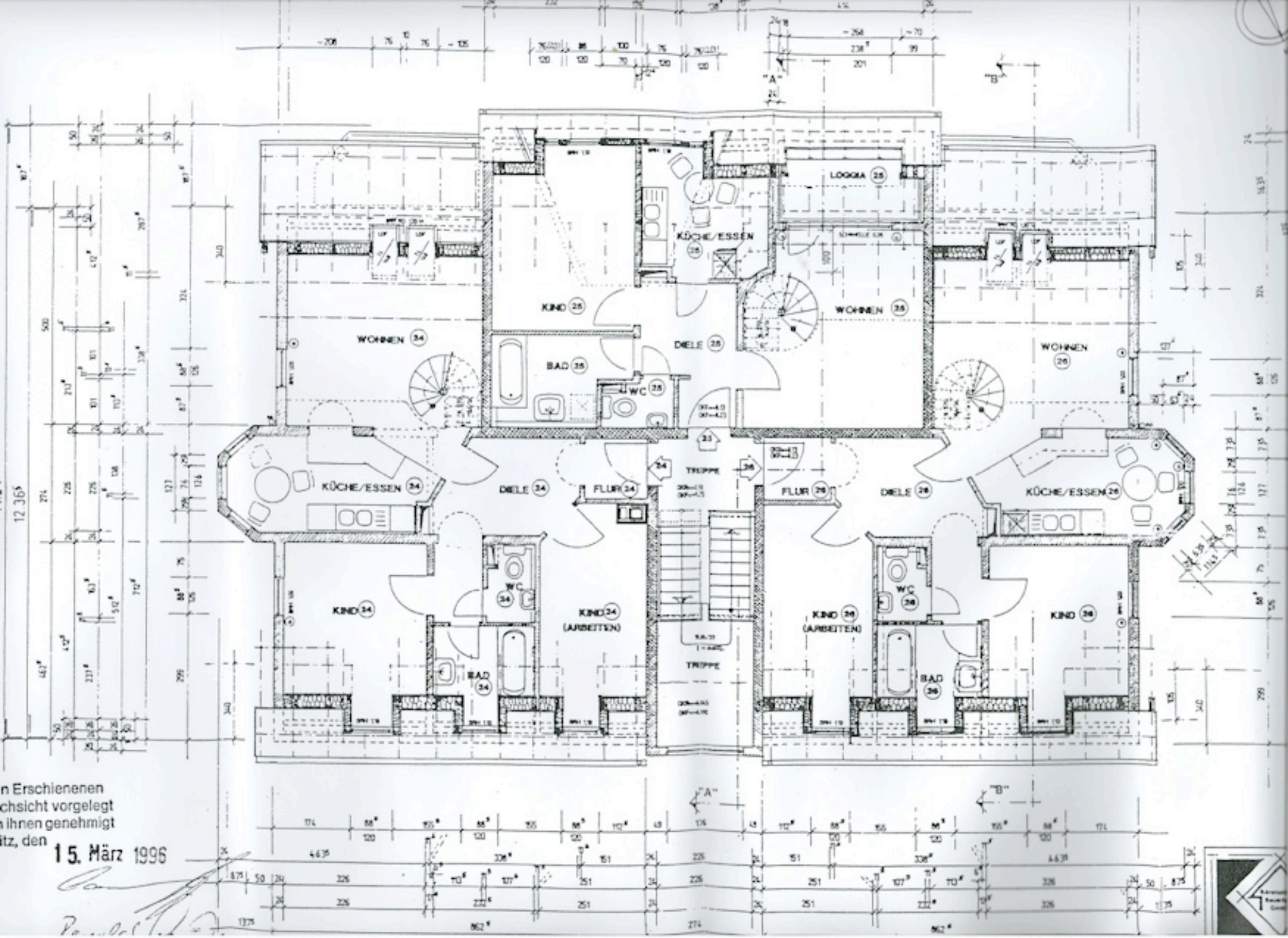

n Erschienenen
chsicht vorgelegt
ihnen genehmigt
itz, den 15. März 1996