

Mitte

MITTENDRIN. VERBUNDEN.
EPPELHEIM.

3-Zimmer-Wohnung

3. OG

| | |
|-----------------------------------|----------------------|
| 01. Wohnen Essen | 30,14 m ² |
| 02. Schlafen | 13,14 m ² |
| 03. Zimmer | 12,31 m ² |
| 04. Kochen | 9,84 m ² |
| 05. Ankleide | 9,17 m ² |
| 06. Diele | 9,05 m ² |
| 07. Duschbad | 7,76 m ² |
| 08. WC | 4,71 m ² |
| 09. Abstellraum | 4,51 m ² |
| 10. Dachterrasse 1 (28,26 x 0,5) | 14,13 m ² |
| 11. Dachterrasse 2 (11,40 x 0,25) | 2,85 m ² |

Gesamtwohnfläche nach WoFIV 117,61 m²

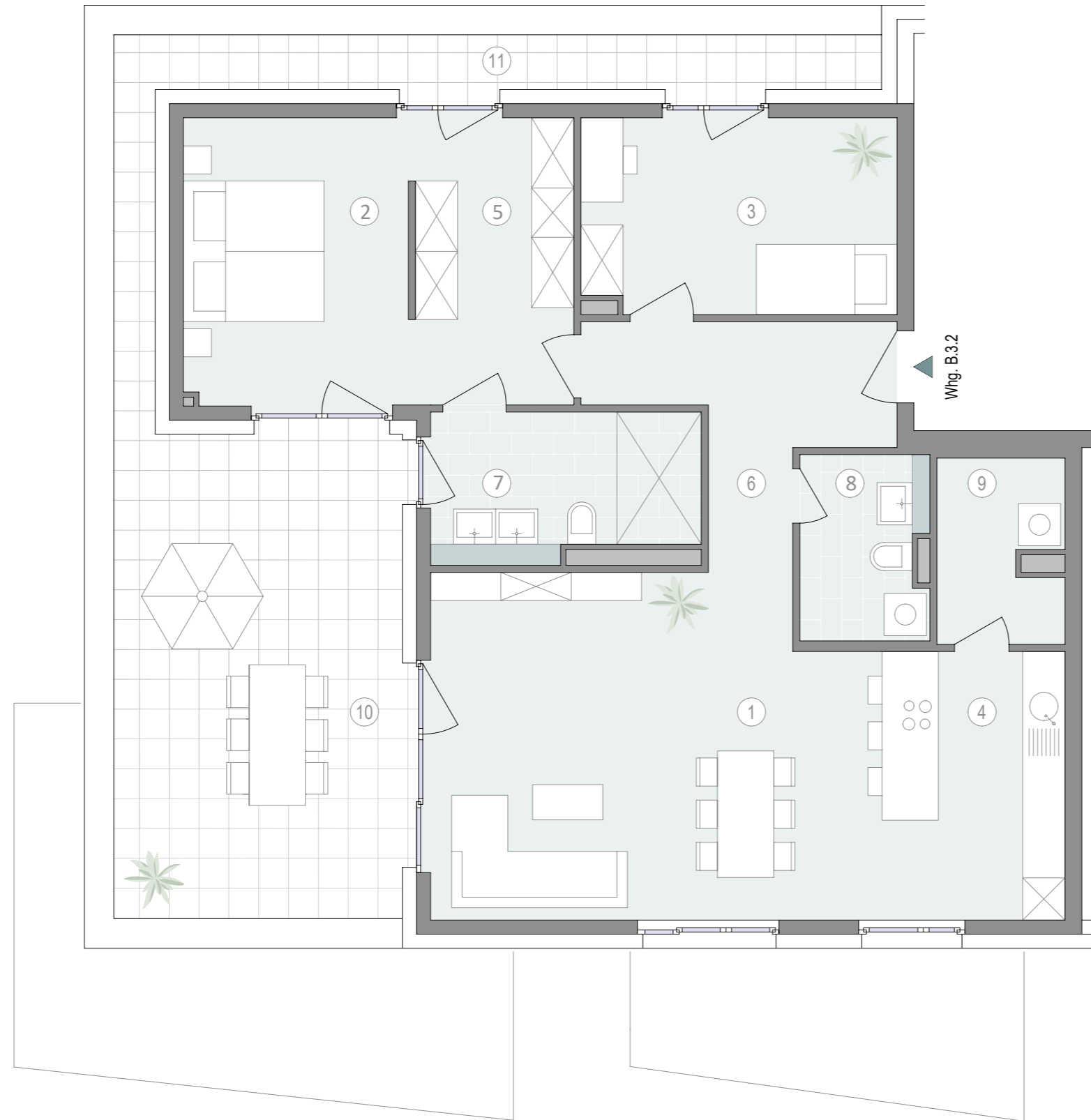

Haus B - Wohnung B.3.2

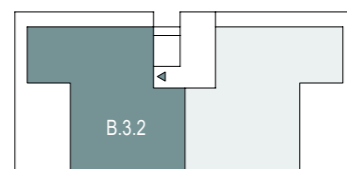
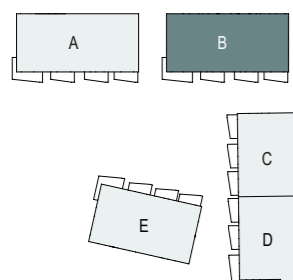

Maßstab 1 : 75



Maße sowie Verlegeart der Fliesen sind unverbindlich und können abweichen.

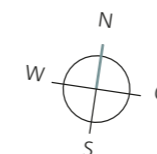

Ein Projekt der Quartier am Turm GmbH & Co. KG, ein gemeinsames Unternehmen der EPPL GmbH und CONCEPTPLAN GmbH.

EPPL