

## Haus 2

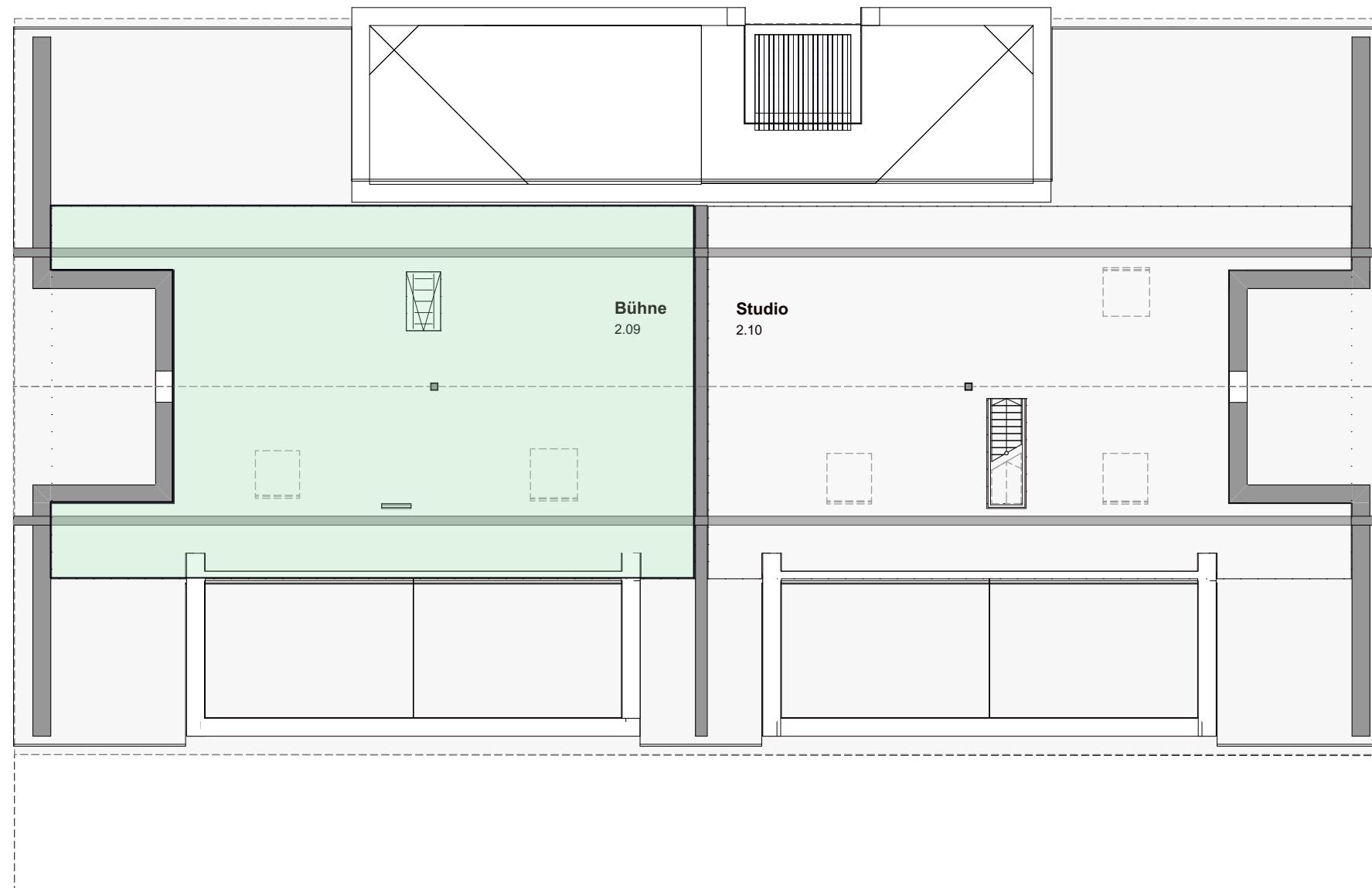

**W\_2.09**  
WFL ca. 36m<sup>2</sup>  
(Bühne optional)

**W\_2.10**  
WFL ca. 34m<sup>2</sup>  
(Studio optional)



Bauherr  
Kling Wohnbau GmbH & Co.  
KG  
Talstraße 5  
89518 Heidenheim an der  
Brenz



Planfertiger  
KRÄMER Architekturbüro  
Joachim Krämer Dipl.-Ing. (FH)  
Architekt  
Gallusweg 4  
8/567 Sontheim/ Brenz

Bauvorhaben:  
**Neubau Wohnanlage Alpenblick**  
**2 Mehrfamilienhäuser mit Tiefgarage**

Baugrundstück  
Sachsenhauser Straße  
Flurstück Nr. 920/ 7  
89537 Giengen- Hohenmemmingen

Planstand : Abgeschlossenheit/ Teilung

Maßstab : ohne Maßstab

Datum : 10.12.2023

Planinhalt : **DG Haus 2\_W2.09**

