

Grundstücksgrenze

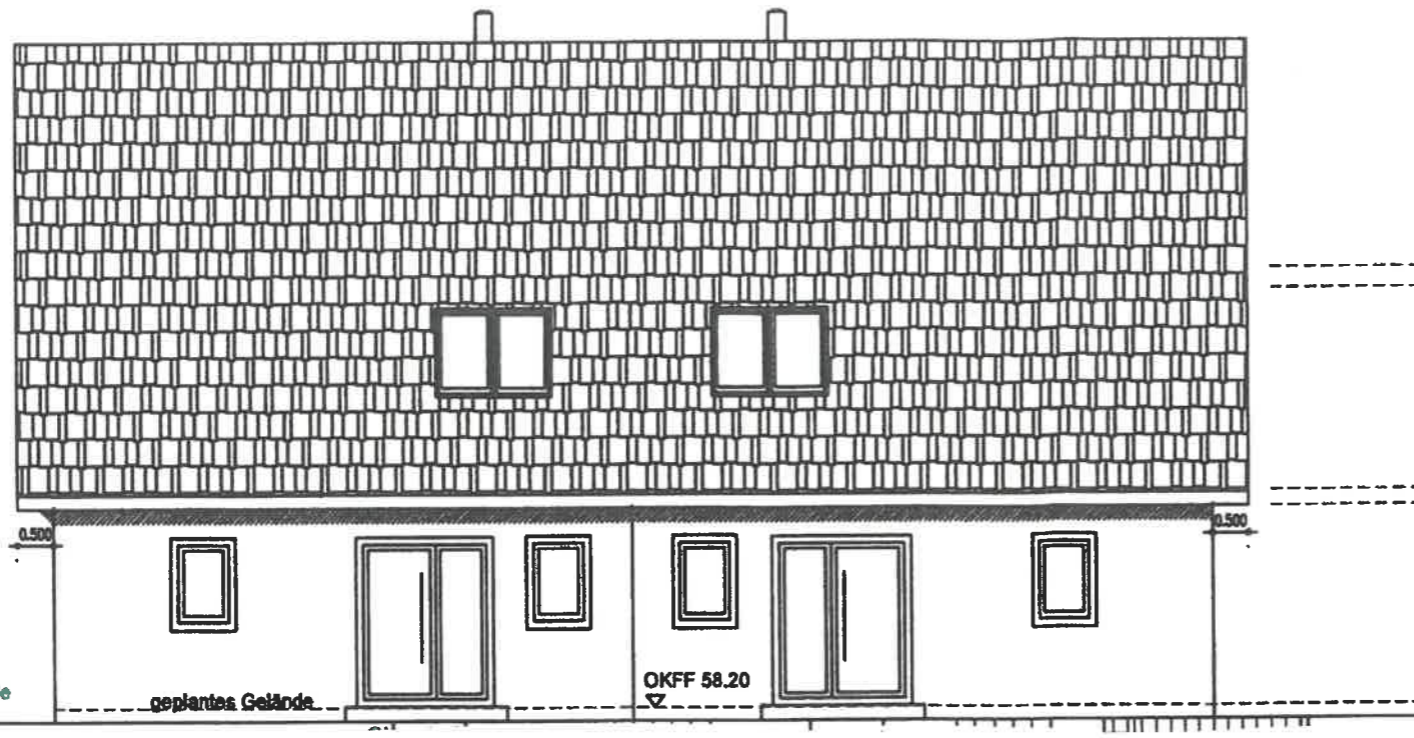

Ost - Ansicht

Grundstücksgrenze

Grundstücksgrenze

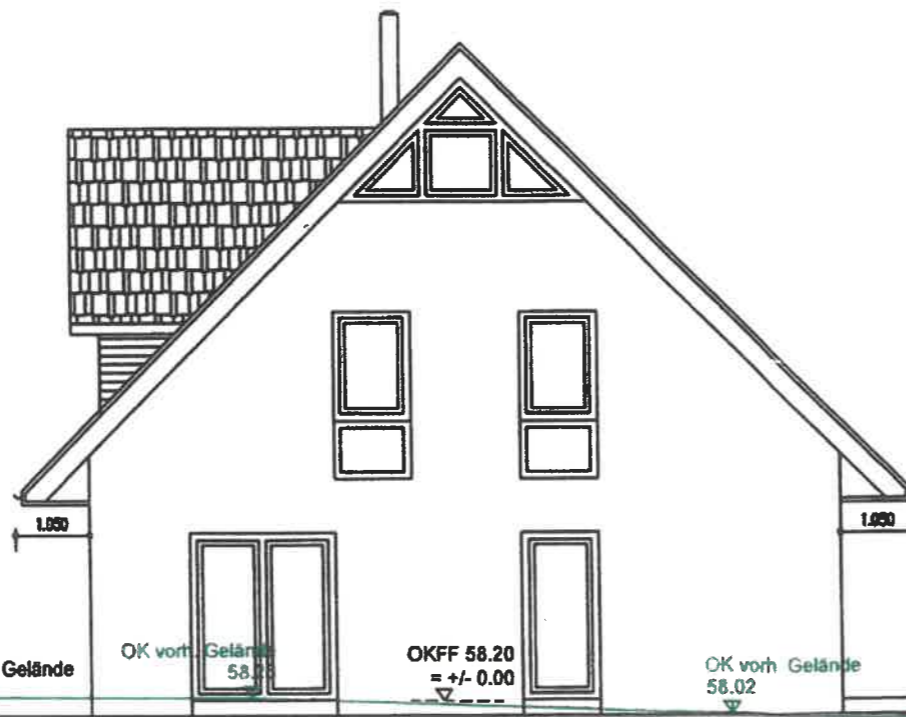

Süd-Ansicht

Projekt

Neubau eines Einfamilienhauses mit 2 Wohneinheiten

Bauherr

Mike Kraus
Tönnhauser Dorfstraße 24b in 21423 Winsen

Plan Ost - Süd Ansichten

Planverfasser

Architekturbüro Scholz
Poststraße 11
21227 Bendestorf
Tel. 04183 - 50118
Fax 04183 - 509841
e-mail: info@abscholz.de

Datum

Änderung

Maßstab

1 : 100

06.1-a



West - Ansicht

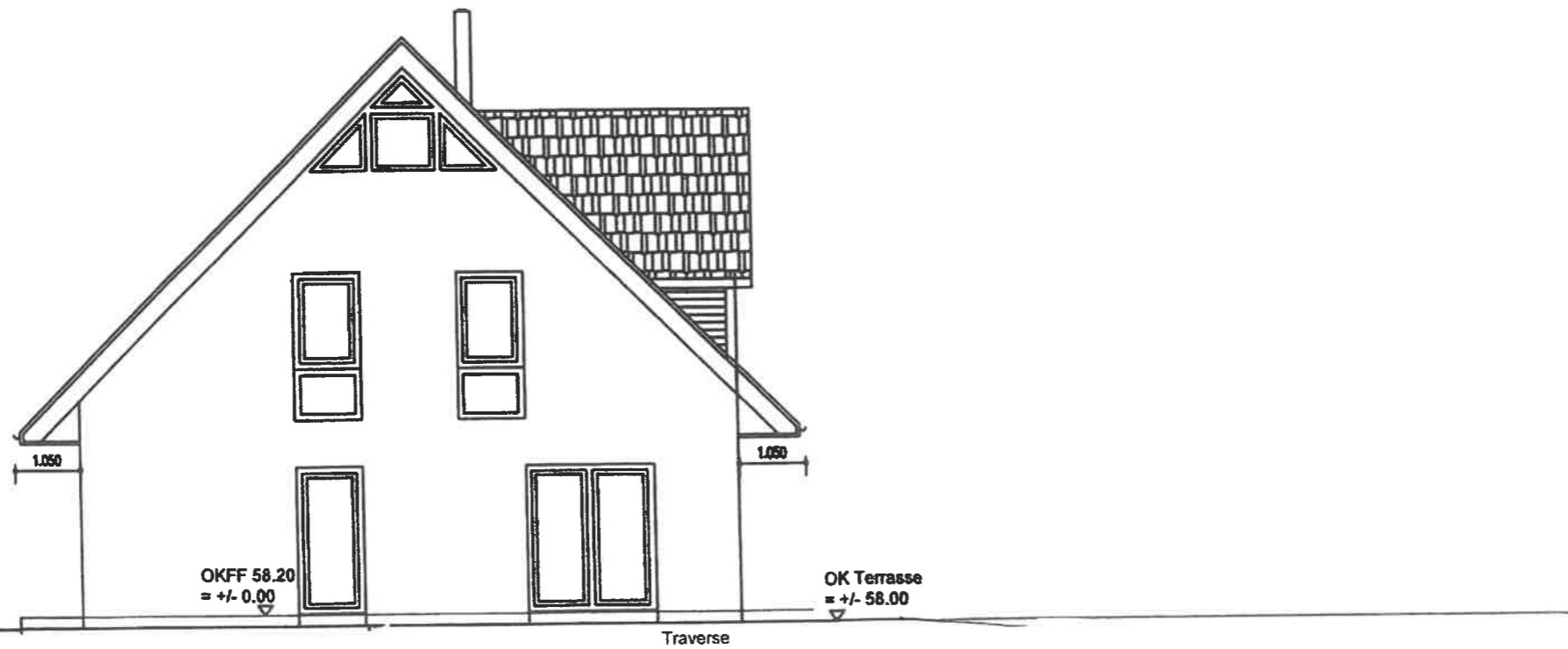

Projekt	Neubau eines Einfamilienhauses mit 2 Wohneinheiten	
Bauherr	<i>[Signature]</i> Mike Kraus Tönhauser Dorfstraße 24b in 21423 Winsen	
Plan	West - Nord Ansichten	
Planverfasser	<i>[Signature]</i> Architekturbüro Scholz Poststraße 11 21227 Bendestorf Tel. 04183 - 50118 Fax 04183 - 509641 e-mail: info@abscholz.de	
Datum	Änderung	Maßstab
		1 : 100
		06.2-a

Grundstücksgrenze

Grundstücksgrenze

Grundstücksgrenze

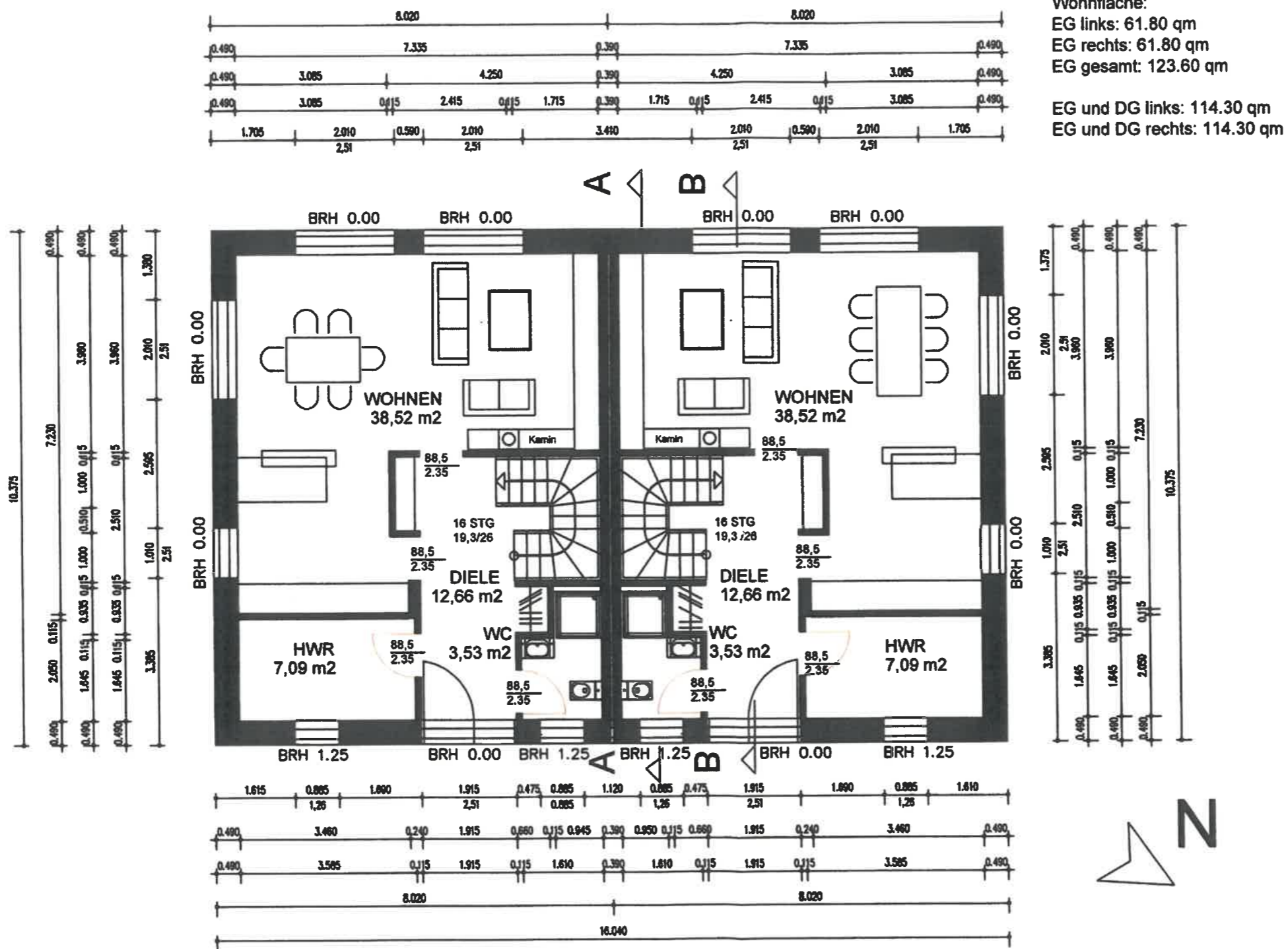

Projekt	Neubau eines Einfamilienhauses mit 2 Wohneinheiten
Bauherr	Mike Kraus Tönhauser Dorfstraße 24b in 21423 Winsen
Plan	Erdgeschoss
Planverfasser	Architekturbüro Scholz Poststraße 11 21227 Bendestorf Tel. 04183 - 50118 Fax 04183 - 509641 e-mail: info@abscholz.de
Datum	
Änderung	
Maßstab	1 : 100
	03

Wohnfläche:
 DG links: 52.50 qm
 DG rechts: 52.50 qm
 DG gesamt: 105.00 qm

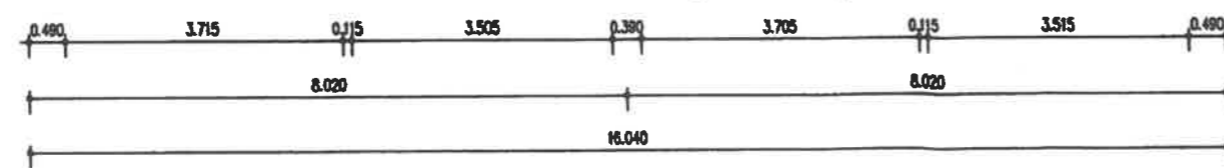
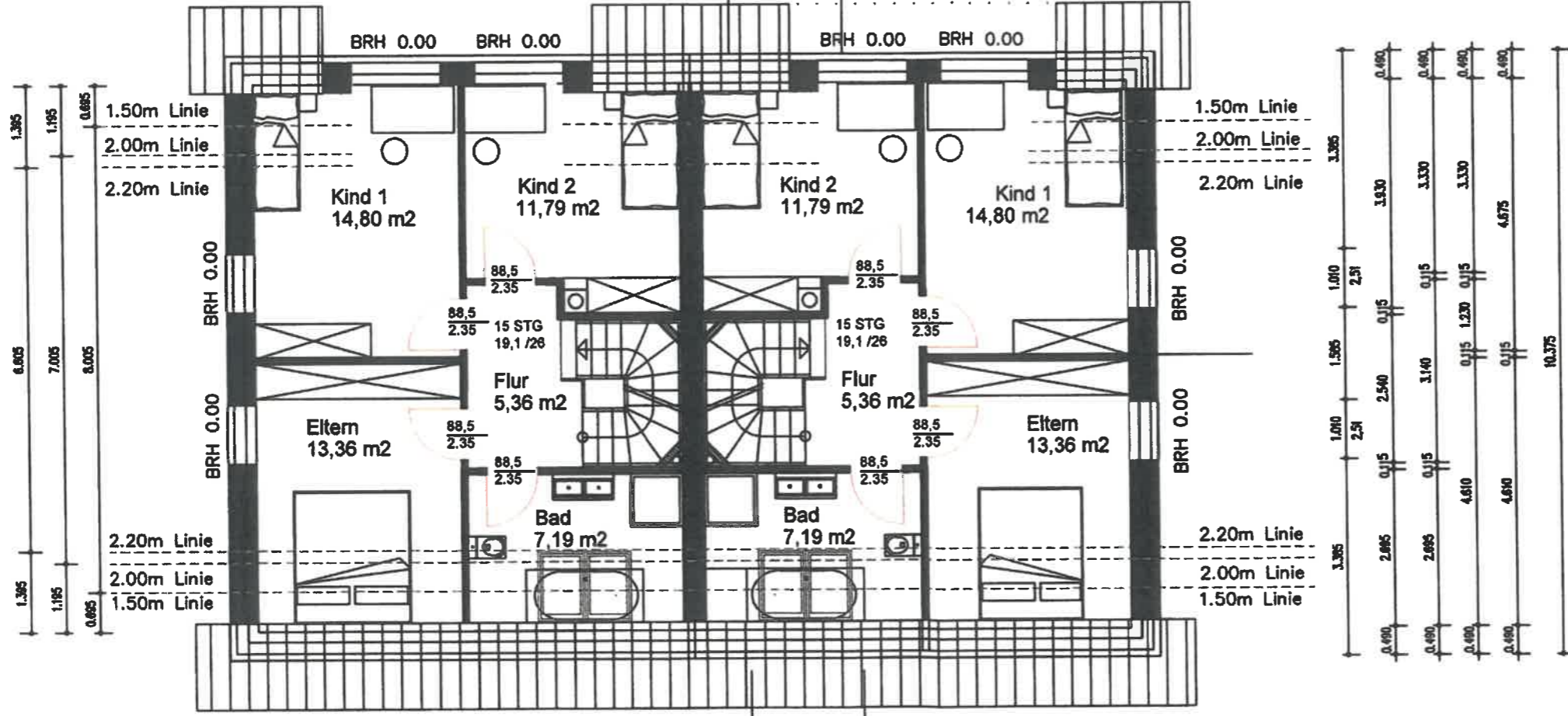
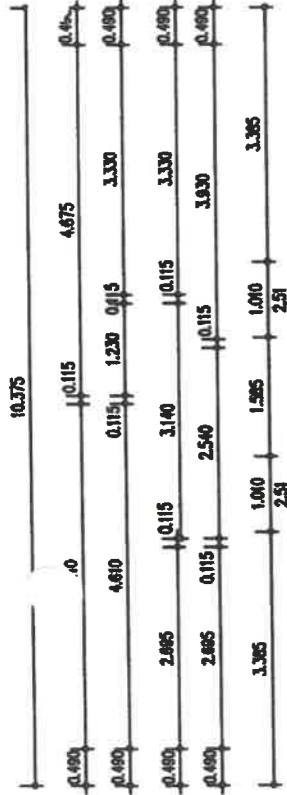
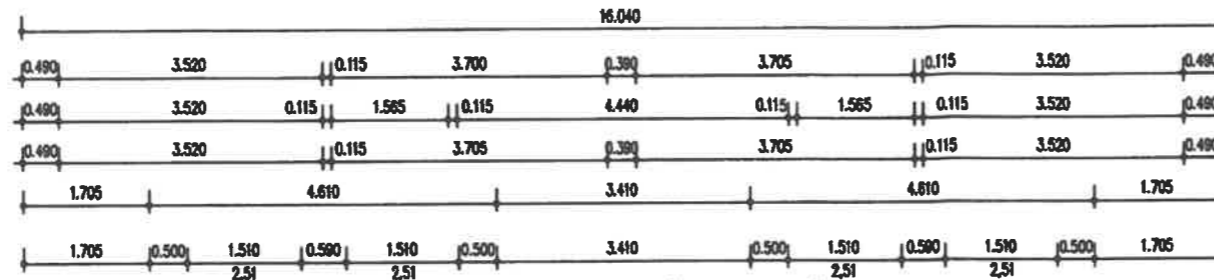

Projekt	Neubau eines Einfamilienhauses mit 2 Wohneinheiten
Bauherr	Mike Kraus Tönnhauser Dorfstraße 24b in 21423 Winsen
Plan	Dachgeschoss
Planverfasser	Architekturbüro Scholz Poststraße 11 21227 Bendestorf Tel. 04183 - 50118 Fax 04183 - 509641 e-mail: info@abscholz.de
Datum	
Änderung	
Maßstab	1 : 100

Nutzfläche Spitzboden:
 DG links: 11.77 qm
 DG rechts: 11.77 qm
 DG gesamt: 23.54 qm

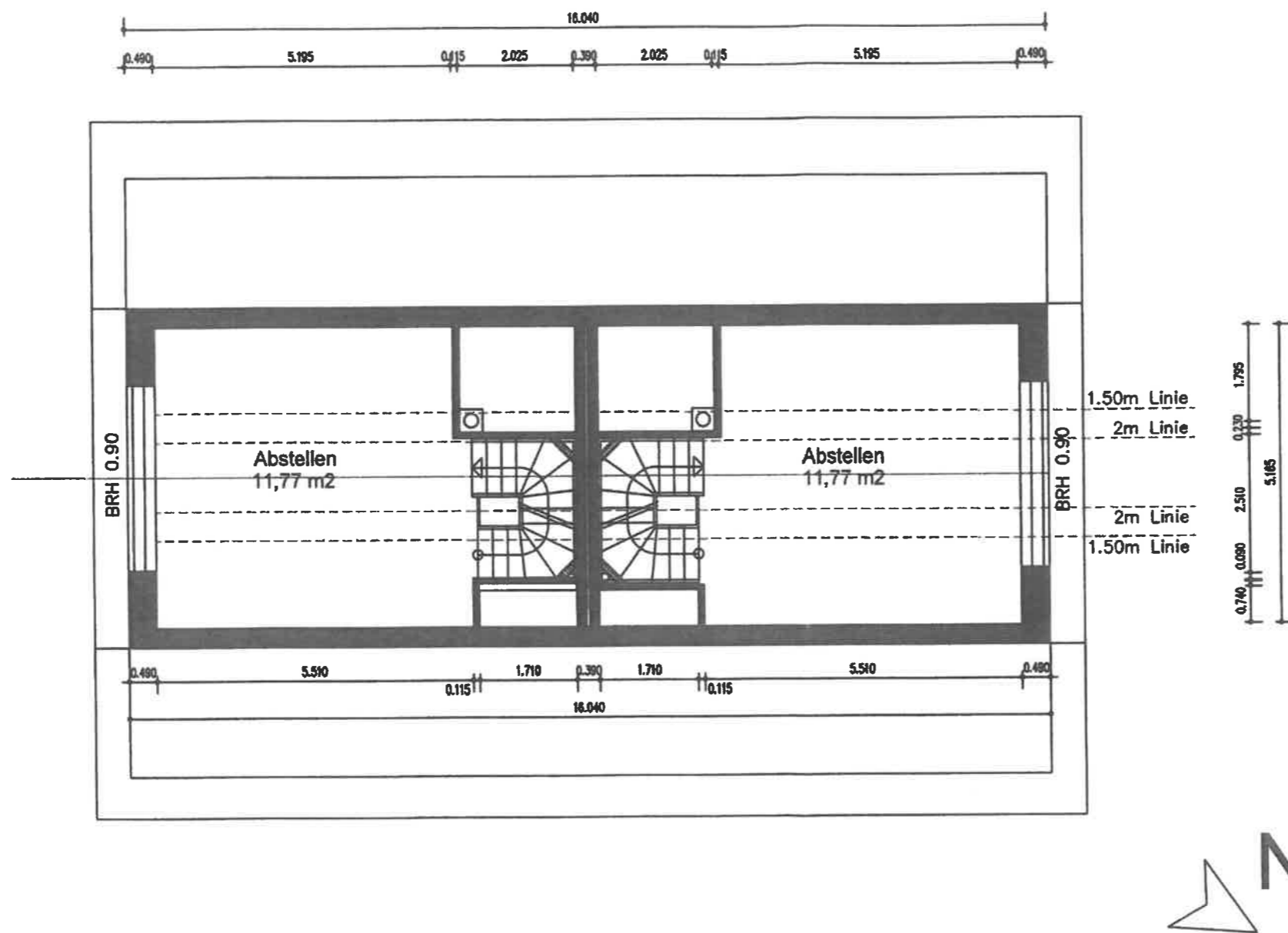

Projekt	Neubau eines Einfamilienhauses mit 2 Wohneinheiten	
Bauherr	Mike Kraus Tönnhauser Dorfstraße 24b in 21423 Winsen	
Plan	Spitzboden	
Planverfasser	Architekturbüro Scholz Poststraße 11 21227 Bendestorf Tel. 04183 - 50118 Fax 04183 - 509641 e-mail: info@abscholz.de	
Datum		
Änderung		
Maßstab	1 : 100	05

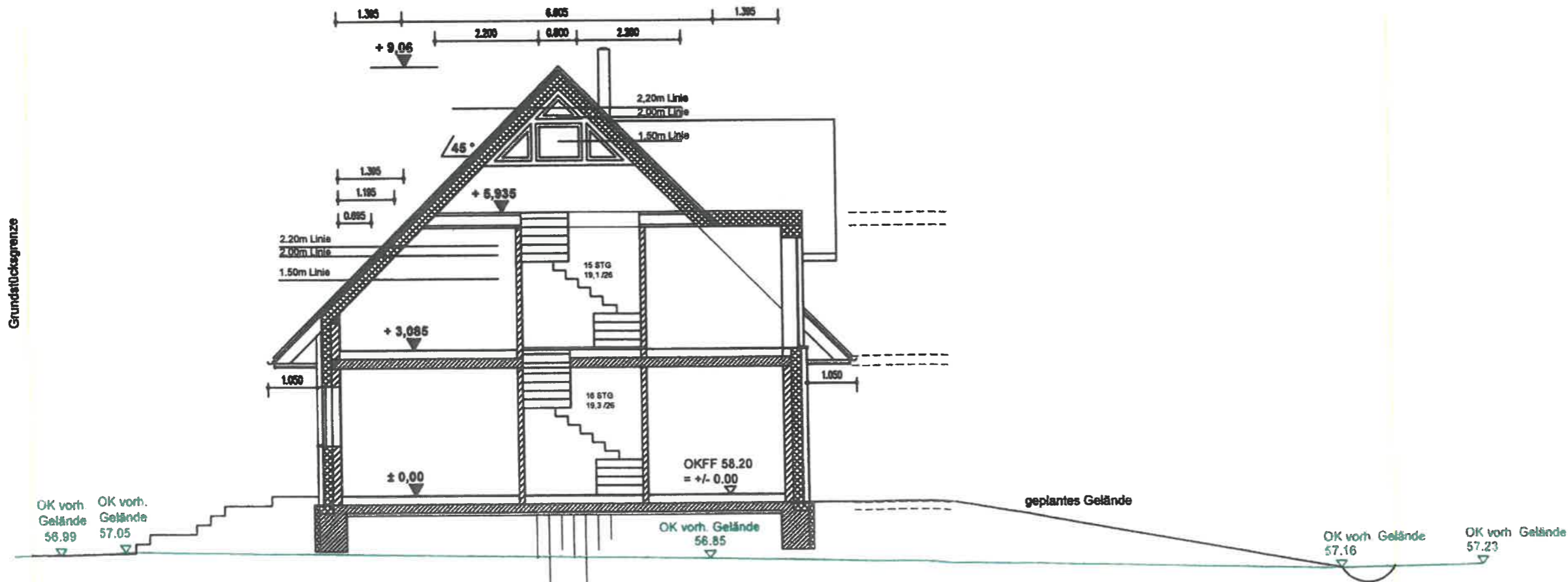
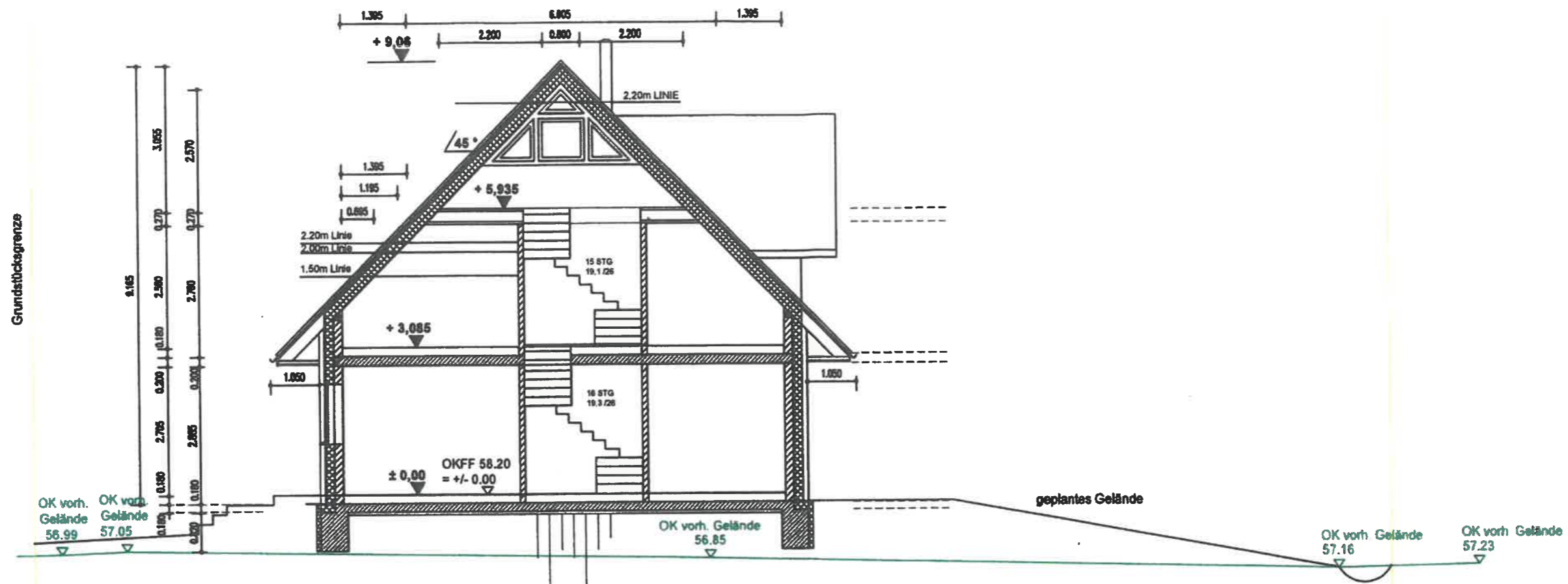

Projekt	Neubau eines Einfamilienhauses mit 2 Wohneinheiten	
Bauherr	Mike Kraus <i>[Signature]</i> Tönnhauser Dorfstraße 24b in 21423 Winsen	
Plan	Schnitte	
Planverfasser	<i>[Signature]</i> Architekturbüro Scholz Poststraße 11 21227 Bendestorf Tel. 04183 - 50118 Fax 04183 - 509641 e-mail: info@abscholz.de	
Datum		
Änderung		
Maßstab	1 : 100	07-a