

1.Obergeschoss

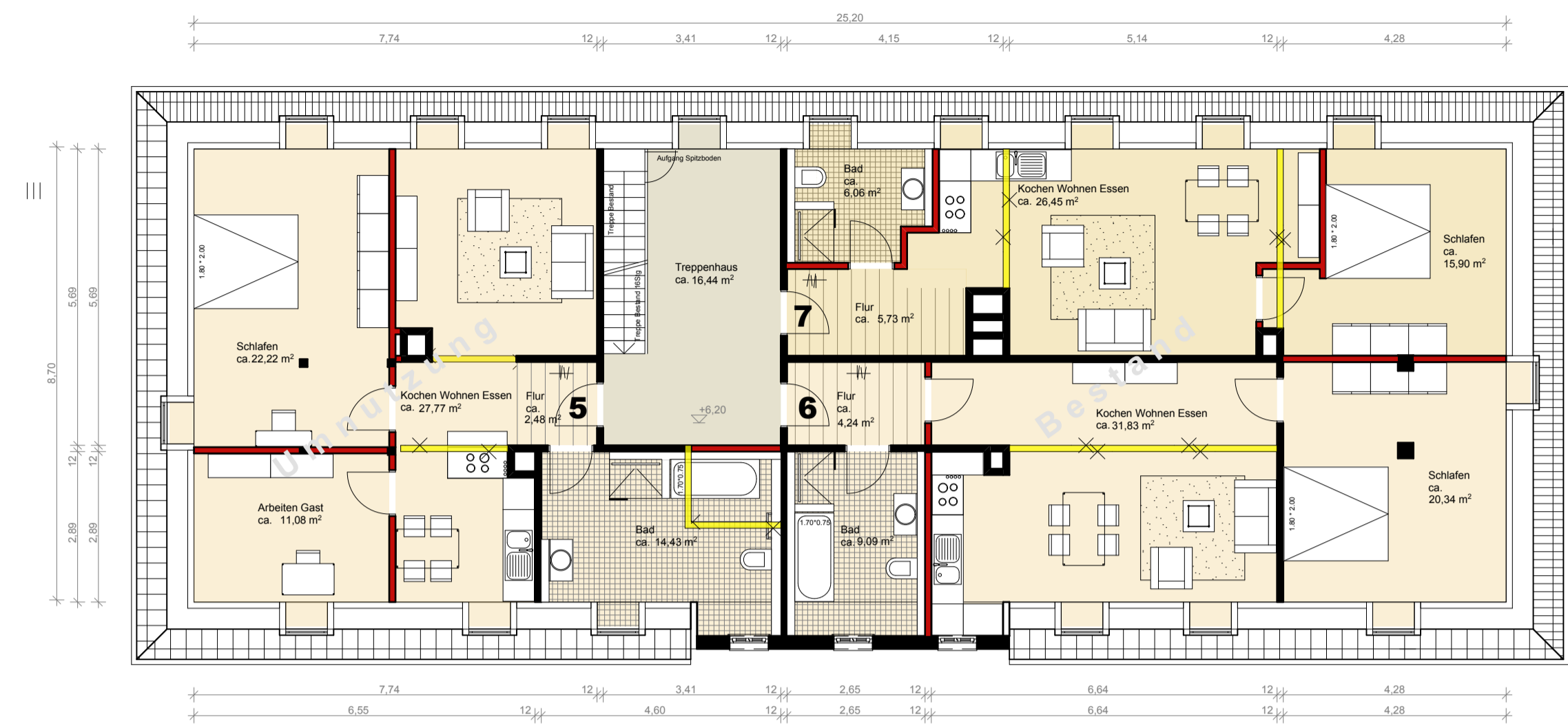

Dachgeschoss

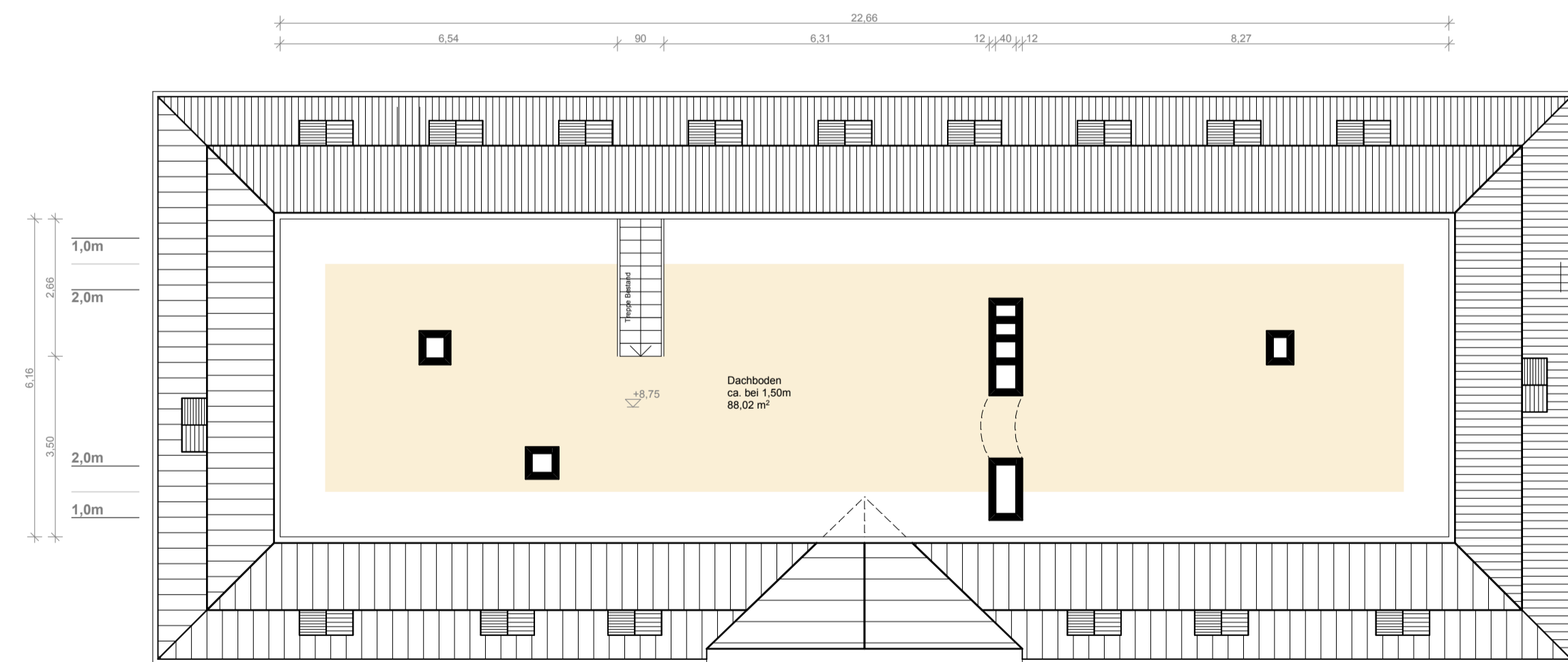

Spitzboden

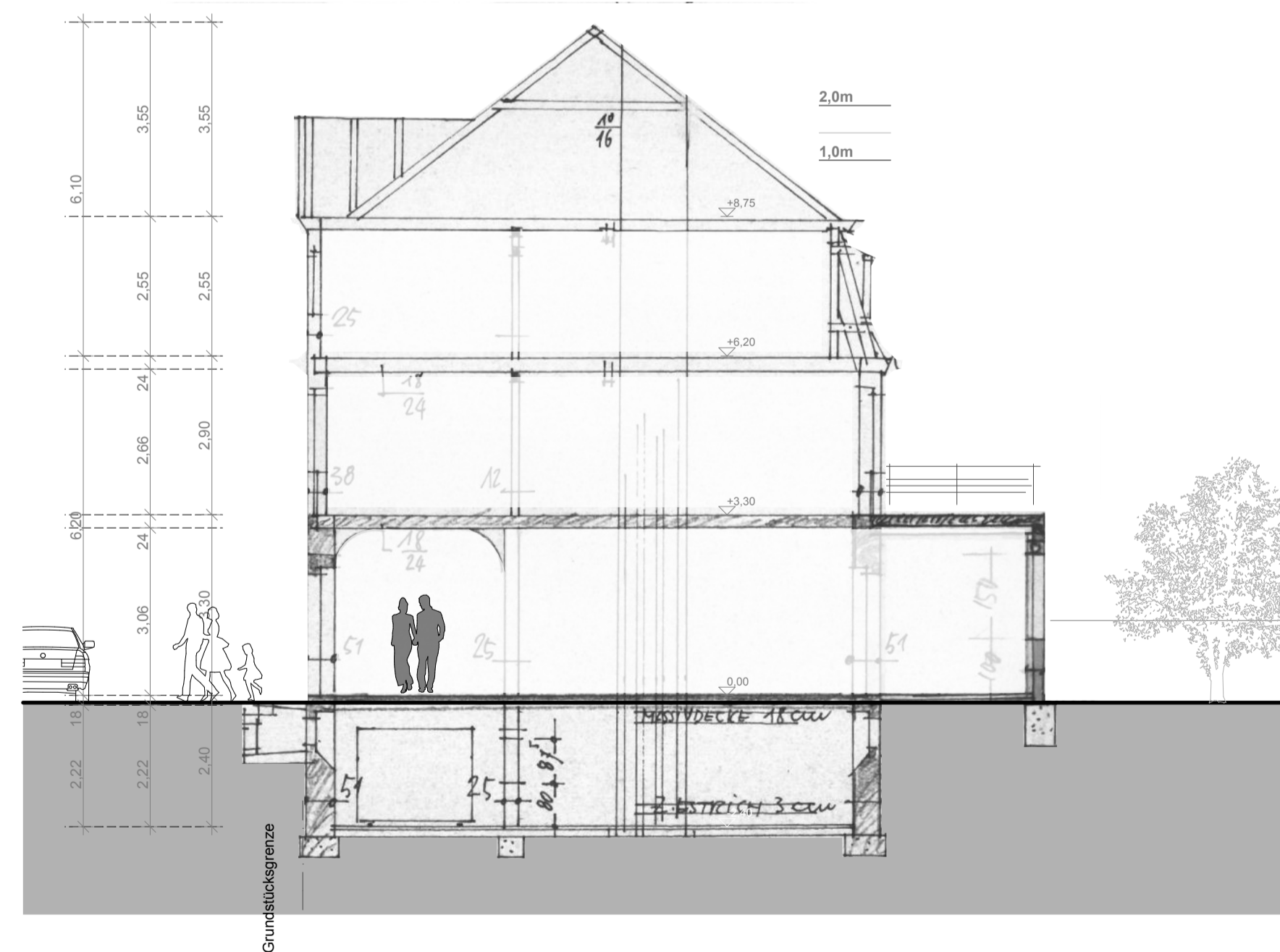

Bestandsschnitt

**Umnutzung eines Gewerbes zu Wohnen EG,
Umnutzung eines Lagers zu Wohnen DG**

Nachbar Flur-Nr.:1233/9,
Birgit Nobis-Schrödel,
Limbacher Strasse 12a, 91126 Schwabach

Nachbar Flur-Nr.:1233/2,
Katholische Pfarrkirchenstiftung St. Sebald,
Ludwigstrasse 17, 91126 Schwabach

Nachbar Flur-Nr.:1233,
Booyesen Haus & Grundstücksverwaltung,
Schützenstrasse 19, 91472 Ipsheim

Bauherr
WHW Immobilien GmbH David Hlavacek
Schützenstraße 7a
90562 Heroldsberg

Bauort
Südliche Ringstrasse 5b
91126 Schwabach

Entwurfsverfasser

DATUM:
UNTERSCHRIFT - BH:

INDEX	DATUM	NAME	ÄNDERUNG

Feine Planungen
Architekt
Hans-Jochen Pabst
Röhrenstrasse 15, 90419 Nürnberg
Berliner Platz 2, 90489 Nürnberg
mobil 0173 580 3000
hans-jochen.pabst@web.de



Gemarkung Schwabach

Flurnummer 1233/7

Maßstab 1/100

Datum/gezeichnet 27.01.21

BV-Nr. 047

PLAN-NR.:

GP III

INDEX: