



BAUHERR: FRIEDA BRUECKL
OBERHIRSCHGRABEN 7
4242 HIRSCHBACH

Brückl Frieda

BAUFUEHRER:

Leitl BETON
Gesellschaft m.b.H.
A-4041 Linz, Postfach 99

BEHORDE:

Gemeindeamt Hirschbach i.M.

Zahl: Bau- 153-9-1991

Dieser Bauplan wurde mit dem
rechtkräftigen Bescheid vom

10.12.91 Zl. Bau-153-9-1991

genehmigt.

Hirschbach i.M., am 10.12.91

Der Bürgermeister:

Josef Seiwert

Gemeindeamt Hirschbach i.M.

Zahl: Bau- 153-9-1991

Dieser Bauplan wurde der mündlichen
Bauverleihung am 05.12.91

zugewillt.

Hirschbach i.M., am 10.12.91

Der Bürgermeister:

Josef Seiwert

EINREICHPLAN
STB.-FERTIG-GARAGE

M= 1:100,cm

D: 91.09.27

FRAU FRIEDA BRUECKL
KG. GUTTENBRUNN PARZ.NR.2367/1

G: TR

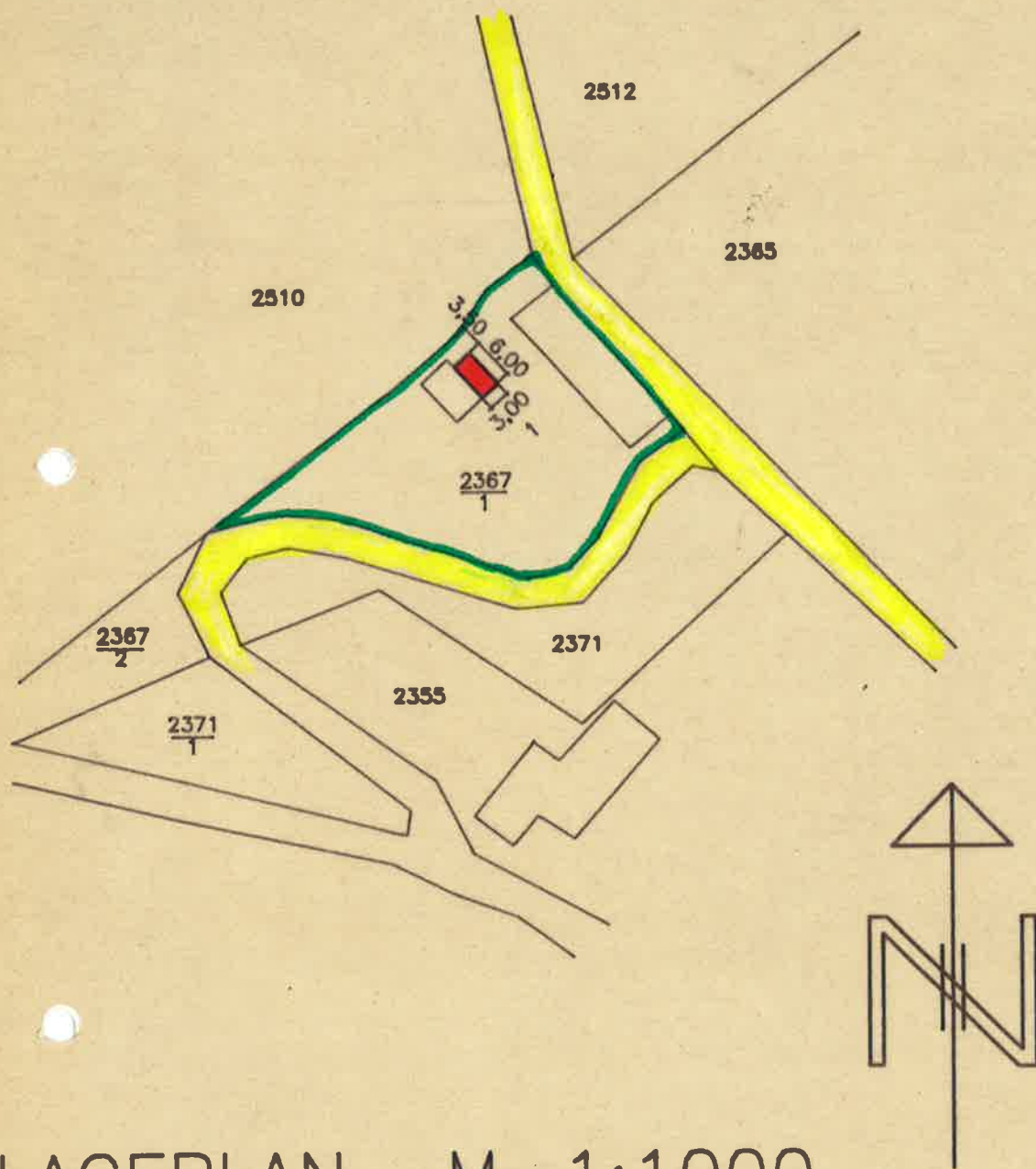

LAGEPLAN M=1:1000

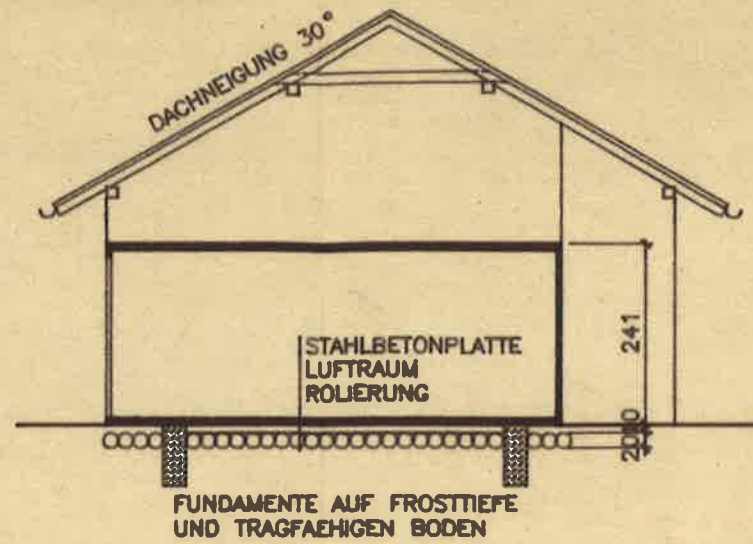

SCHNITT ,A'—,A'

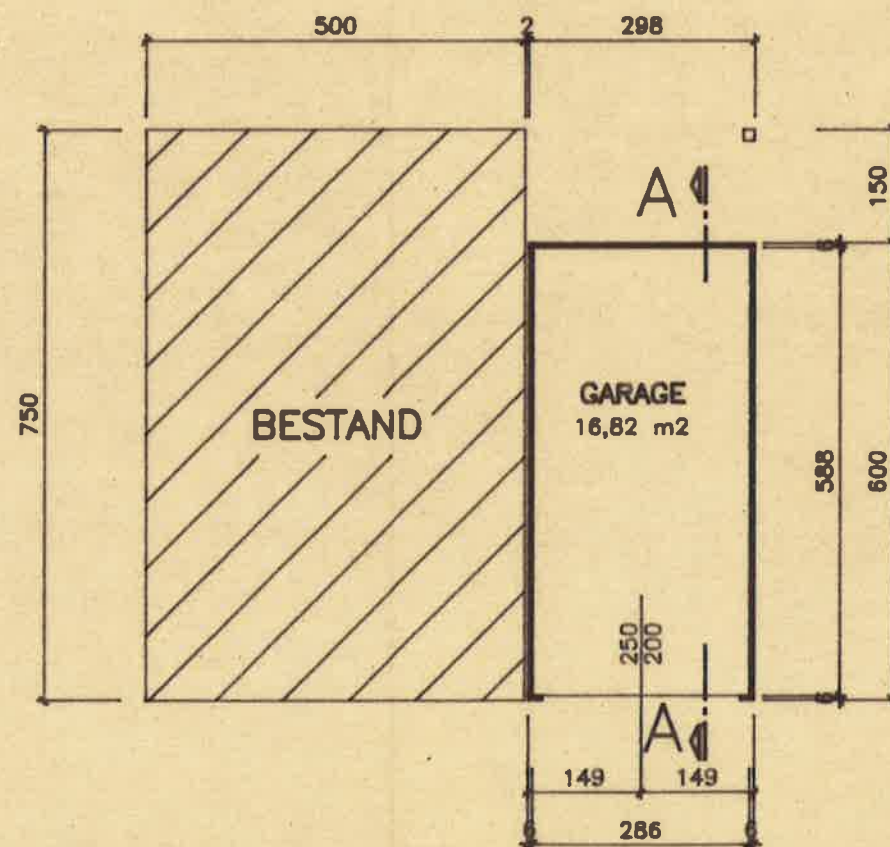

GRUNDRISS

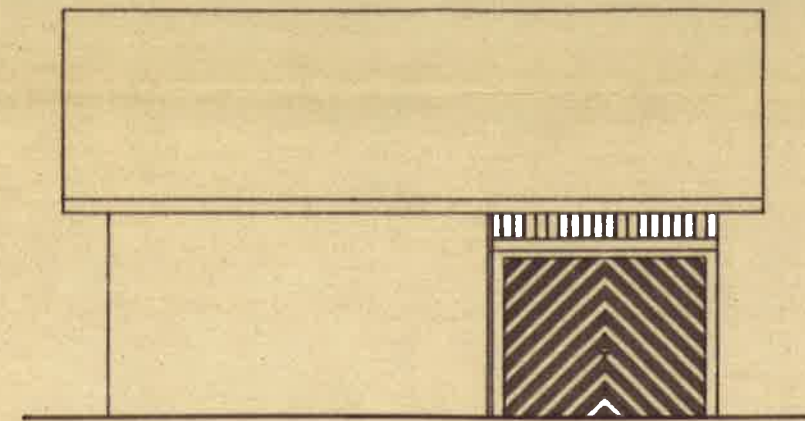

SUEDOST—ANSICHT

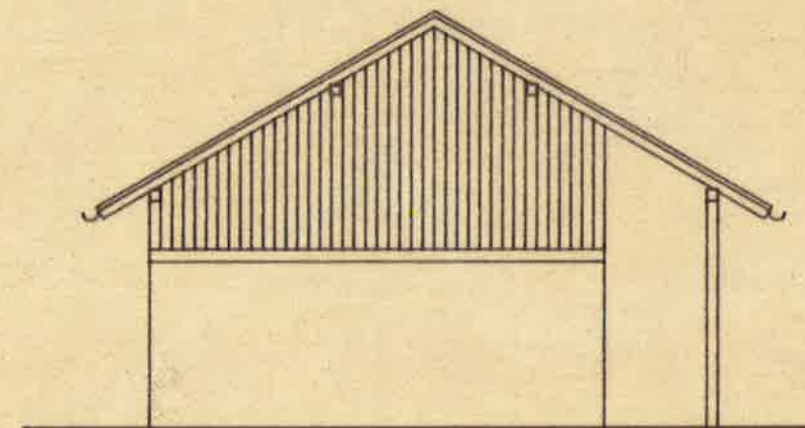

NORDOST—ANSICHT

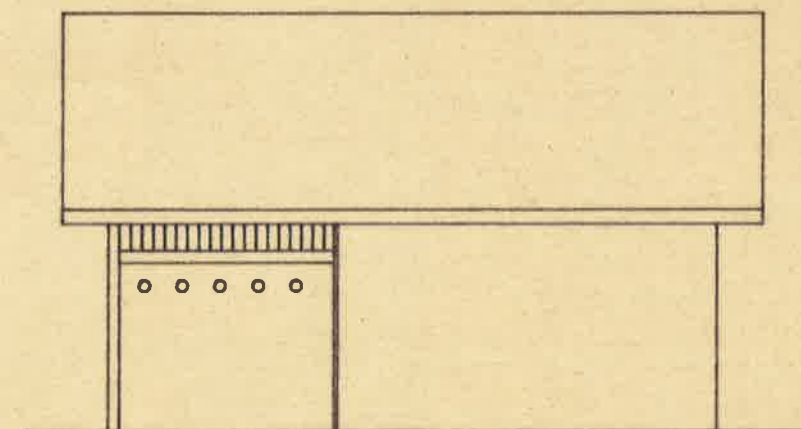

NORDWEST—ANSICHT

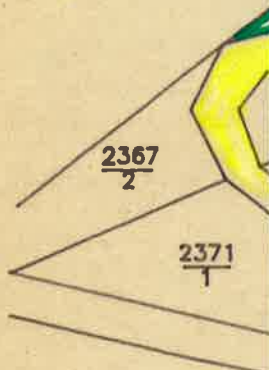

LAGEPL

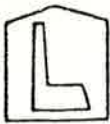

Stahlbeton-Fertig-Garagen Fundamentplan

M 1:50

Typ II

Einzelgarage

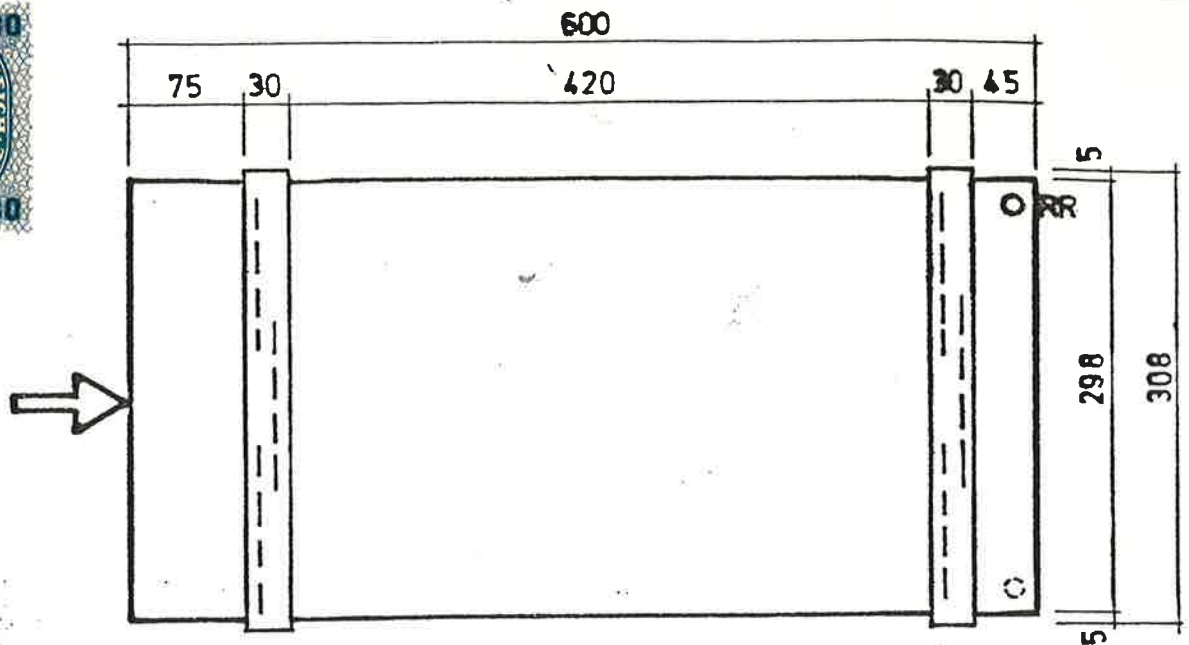

Grundriß

Eine Türe kann nur außerhalb des Fundamentbereichs und 31 cm von der Ecke aus eingesetzt werden.

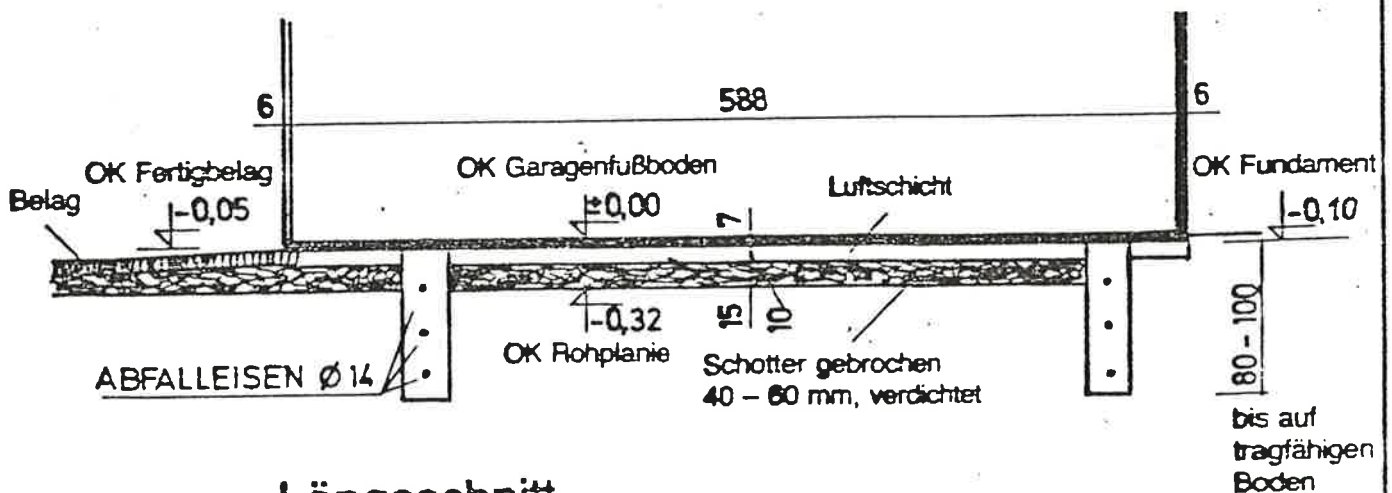

Längsschnitt

Wo die besten Autos der Welt sicher zu Hause sind?

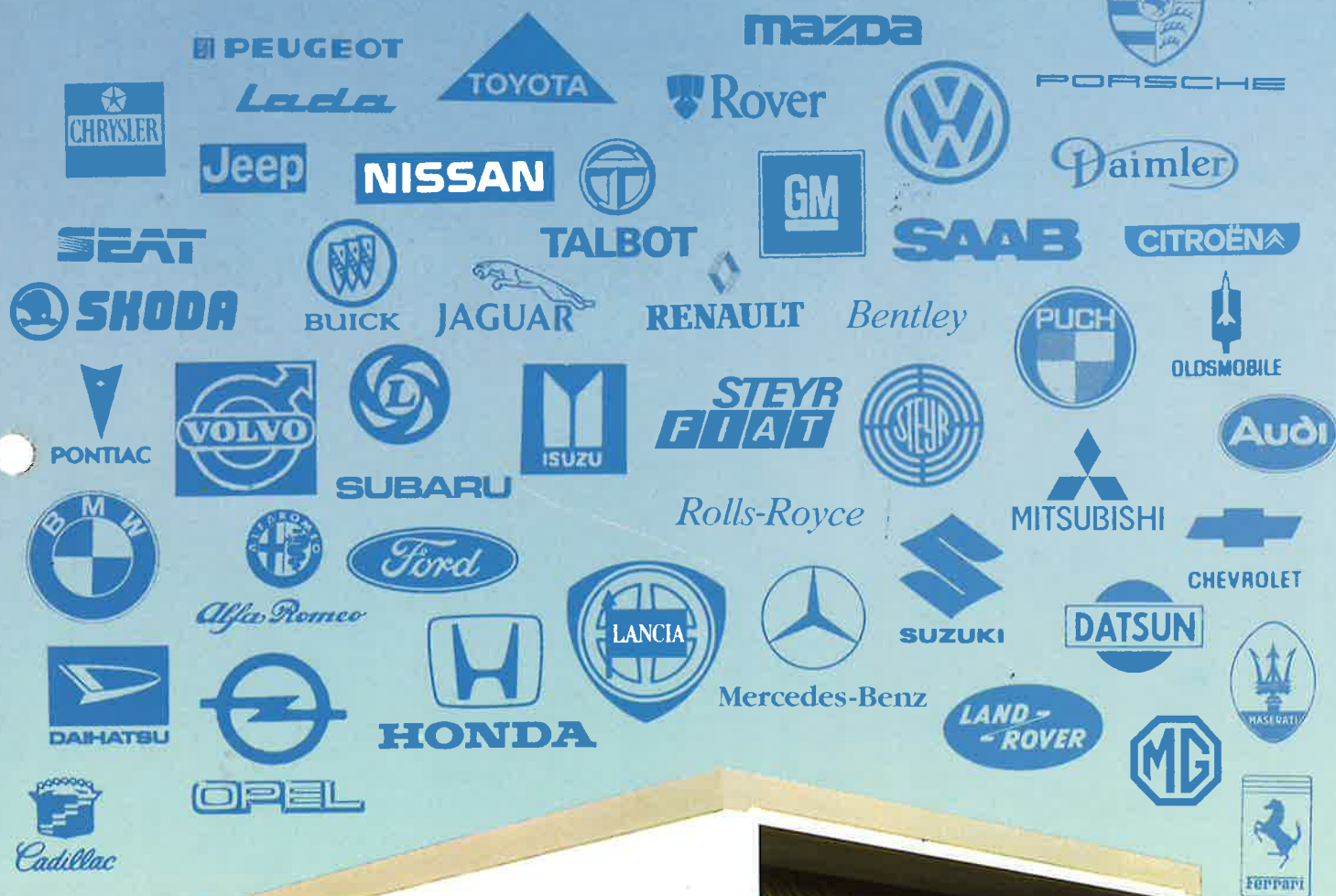

In Leitl-Fertig-Garagen!



Qualität

Fertig-Garagen von Leitzl-Hörsching werden aus massivem Stahlbeton B 300 in einem Guß mit geschlossenem Boden hergestellt. Ständige Gütekontrollen sorgen für die gleichbleibend hohe Qualität Ihrer Garage.



Optik

Außer den Standardfarben weiß und beige können Sie auf Wunsch auch eine andere Farbe für den Kunstharz-Edelputz wählen. Sie bestimmen auch, ob Sie ein Stahl-Schwingtor in den Standardfarben beige und braun oder in der Farbe Ihrer Wahl haben wollen. Auch ein Stahltor mit Holzverschalung oder mit PVC-Beschichtung können Sie wählen. Zusätzliche Stahltüren in Seiten- und Rückwand sowie Kippfenster sind leicht möglich.



Individualität

Ob zu Ihrem Haus eine Garage mit Flachdach, Satteldach oder Walmdach paßt, ob Sie eine in den Hang gebaute, erdangeschüttete oder erdüberdeckte, bepflanzte Garage haben wollen – das Garagen-Bau-System von Leitl-Hörsching erfüllt alle Ihre Wünsche.

Überhöhen für Transporter, Wohnwagen, Boote usw. sind ebenso leicht möglich, wie Doppel- und Reihengaragen.

Trotz der preisgünstigen Serienfertigung bleibt Ihre Individualität voll gewahrt.



Die Fertig-Garage von Leitl-Hörsching paßt zu Ihrem Haus!

Denn Leitl-Fertig-Garagen bringen optimales Aussehen, Individualität und massive Langlebigkeit mit Garantie auf einen Nenner.

Mehr als 10.000 Besitzer von Fertig-Garagen von Leitl-Hörsching wurden durch Qualität, Optik und Extras überzeugt.





Mobilität

Zu Ihnen kommt
Ihre Fertig-Garage
aus Hörsching
mit einem
Spezialtransporter.
In 15 Minuten
auf Streifenfundamenten
aufgestellt und sofort
benützbar, kann sie bei Bedarf
später einmal problemlos
den Platz wechseln.



Standard-Garagen und Sonderausstattungen:

Mit dem Garagen-Bau-System von Leitl-Hörsching ist jedes Garagenproblem zu lösen.

Je nach den Erfordernissen sind die Standard-Garagen verwendbar als

- ☐ Einzelgarage
- ☐ Doppelgarage mit Trennwandaussparung
- ☐ Reihengarage
- ☐ erdangeschüttete Garage
- ☐ erdüberdeckte (bis 30 cm) Garage

Aufstellplatz:

Auf Streifenfundamenten auf gewachsenem Boden. Bei aufgefülltem Boden ist der Aufstellplatz bis auf tragfähigen Grund bauseits herzustellen.

Transport

Die komplette Garage wird mit einem Spezialfahrzeug zum Aufstellungsort transportiert und auf dem vorhandenen Aufstellplatz aufgesetzt.

Konstruktion

Boden, Wände und Decke fugenlos in einem Guß aus Stahlbeton B 300. Entlüftungsöffnungen in den Rückwänden.

Sonderausstattung

Zusätzlich Stahltür in Seitenwänden oder Rückwand. Verglastes Kippfenster ca. 100 x 50 cm liegend.

Gesims

Farblich abgesetzte, 20 cm hohe horizontale Betonattika. Bei Reihengaragen werden die senkrechten Fugen zwischen den Garagen mit Aluminiumleisten abgedeckt bzw. dauerelastisch verfugt.

Außenwände

Sichtbare Garagen-Außenflächen, mit Kunstharz-Edelputz versehen. Farbton weiß oder beige. Erdberührte Wandflächen mit Bitumen isoliert.

Innenausstattung

Wände und Decke gestrichen mit wischfester schwarz-weiß gesprenkelter Dispersionsfarbe, Türanschlagleisten an den Seitenwänden. Warn- und Wartungsschild.

Dachisolierung

Fugenloser Dachbelag auf Kautschuk-Bitumen-Basis.

Sonderausstattung:

Satteldach oder Walmdach

Dachentwässerung

Dachfläche zur Rückwand mit 2% Gefälle geneigt. Entwässerung durch innenliegendes, senkrecht PVC-Fallrohr. Links oder rechts hinten.

Tor

Stahl-Schwingtor, feuerverzinkt, Farbton beige oder braun, Zylinderschloß mit zwei Schlüsseln.

Sonderausstattung:

Freie Farbwahl der Tor-Lackierung oder Stahltor mit Holzverschalung oder PVC-Beschichtung.

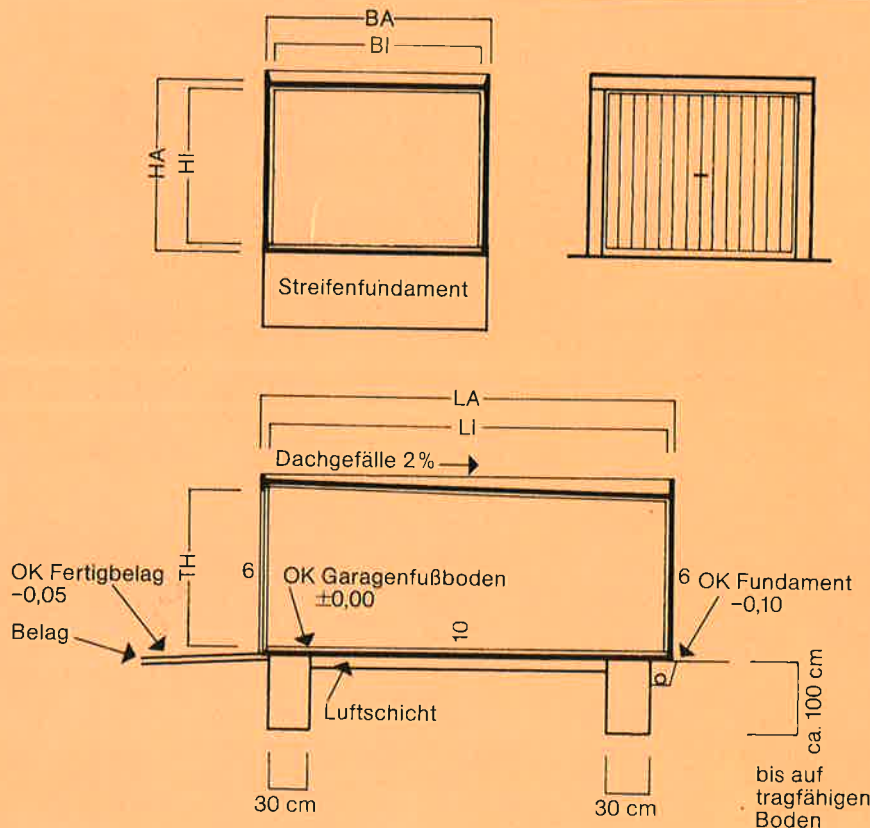

	LA in cm Länge außen	BA in cm Breite außen	HA in cm Höhe außen	LI in cm Länge innen	BI in cm Breite innen	HI in cm Höhe innen	TB in cm Türbreite (Betonmaß)	TH in cm Türhöhe
Typ I	550	285	241	538	273	222/211	260	213 ⁵
Typ II	600	298	241	588	285	222/210	260	213 ⁵
Typ I B	550	298	241	538	285	222/211	260	213 ⁵
Typ II S	600	285	241	588	273	222/210	260	213 ⁵
Typ III	561	295	250	548	282	232/220	260	213 ⁵

Typ III überhoch mit Durchfahrthöhe von 225 cm lieferbar.

(Techn. Änderungen vorbehalten.)

