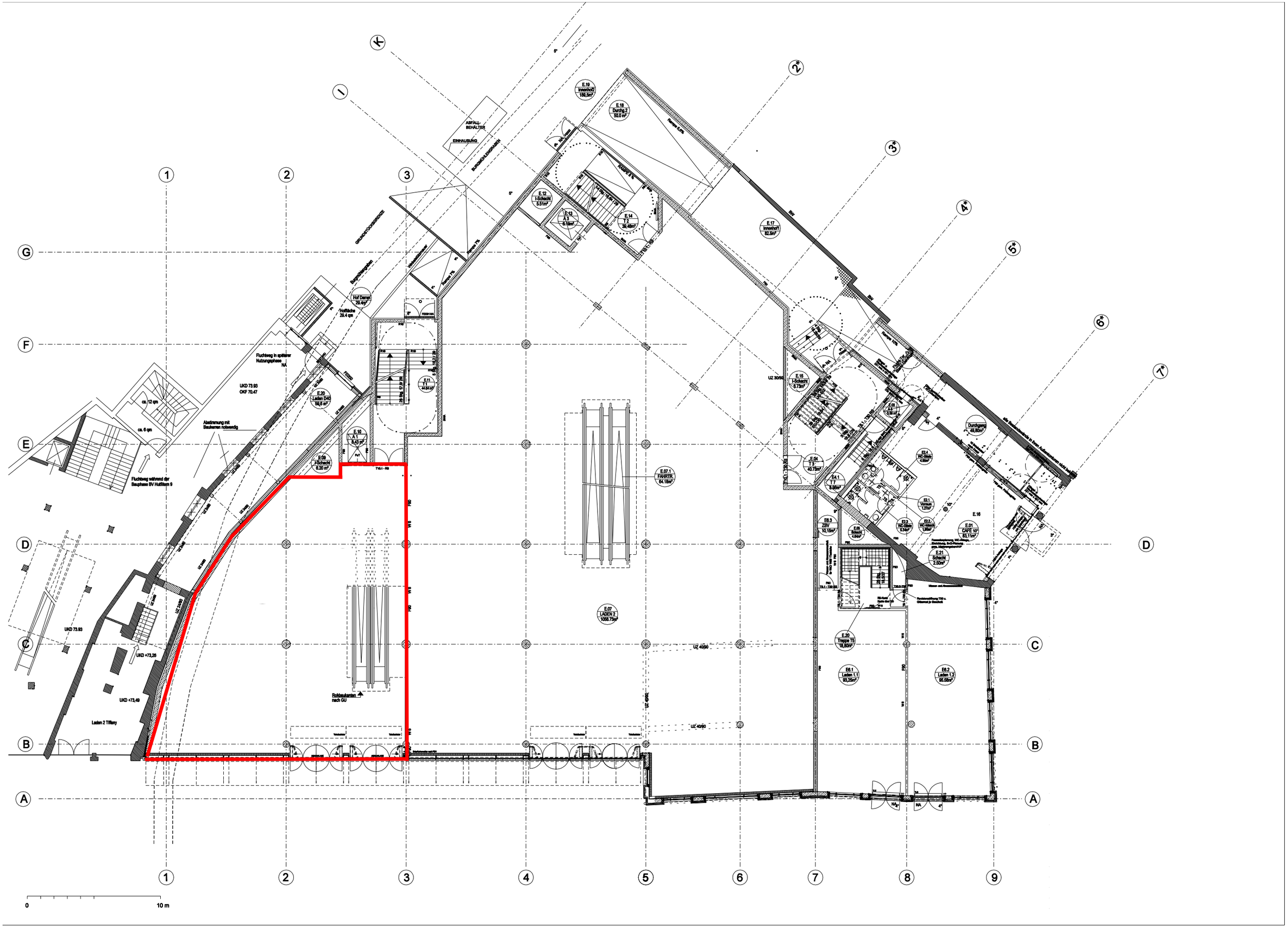

ABFALL-BEHÄLTER
EINHAUSUNG
BURGMÜHLENGRABEN
GRUNDSTÜCKSGRENZE
Burgmühlengraben
Hof Damm 29,4m²
Hoffläche 29,4 qm
Fluchtweg in späterer Nutzungsphase NA
UKD 73.93
OKF 70.47
ca. 12 qm
ca. 6 qm
Abstimmung mit Bauherren notwendig
Fluchtweg während der Bauphase BV Hutfiltern 9
UKD 73.93
UKD +73,26
UKD +73,49
Laden 2 Tiffany
Rohbaukanten nach GU
E.19 Innenhof2 189,5m²
E.18 Durchg.2 50,0 m²
E.12 I-Schacht 5.51m²
E.13 A 3 6.19m²
E.14 T 2 39,48m²
E.17 Innenhof1 82.5m²
E.11 T 1 44.64m²
E.20 Laden D40 59,6 m²
E.10 A 1 8,43 m²
E.09 I-Schacht 6.20 m²
E.07.1 FAHRTR. 64.18m²
E.07 LADEN 2 1058.73m²
E.15 I-Schacht 6.73m²
E.04 T 3 40.73m²
E4.1 T 7 8.98m²
E2.1 Vorraum 1.27m²
E2.2 WC-Gäste 4.96m²
E2.3 WC-Gäste 5.34m²
E2.4 WC-Gäste 4.96m²
E.16
E.01 CAFE 10° 83,11m²
E.21 Schacht 2.50m²
E.20 Treppe T5 18,80m²
E6.1 Laden 1.1 93,25m²
E6.2 Laden 1.2 95.58m²
Durchgang 49,80m²
UZ 30/90
UZ 40/90
0
10 m