

ERDGESCHOSS

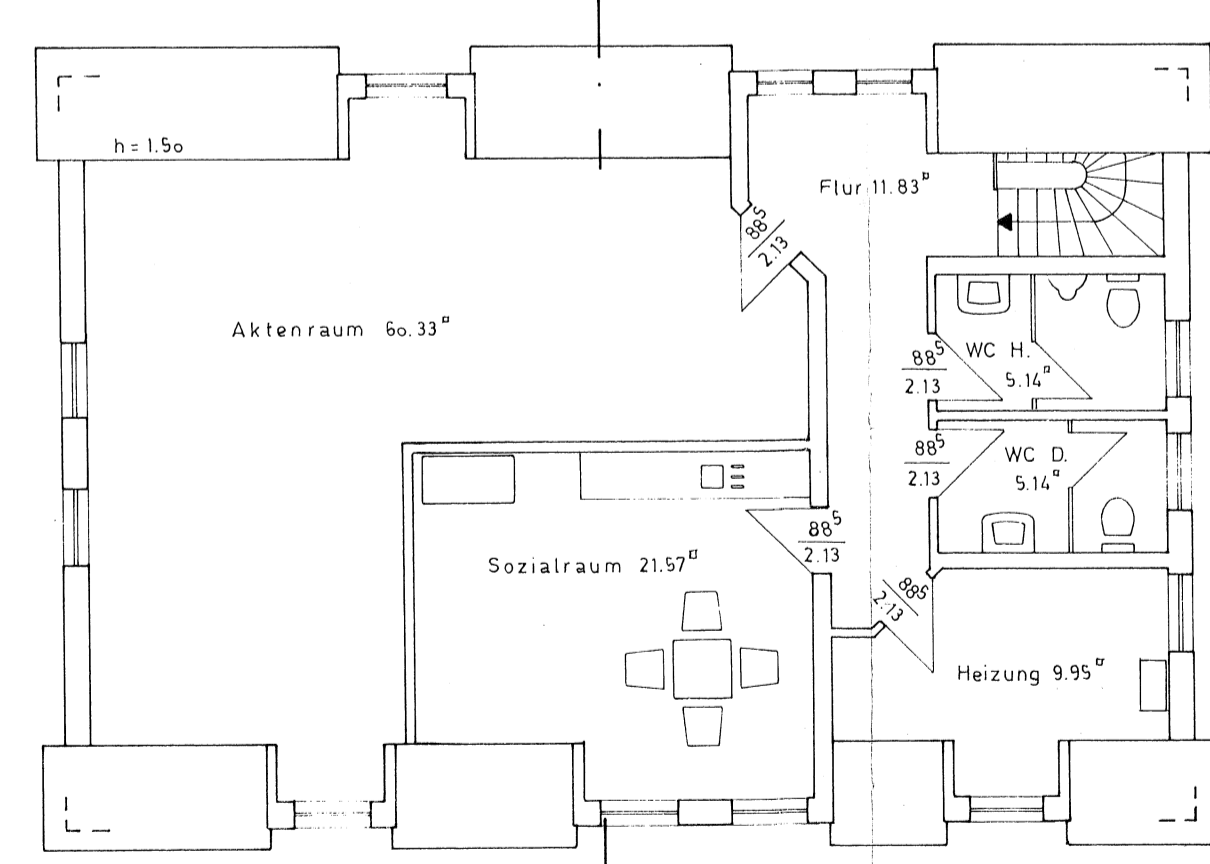

DACHGESCHOSS

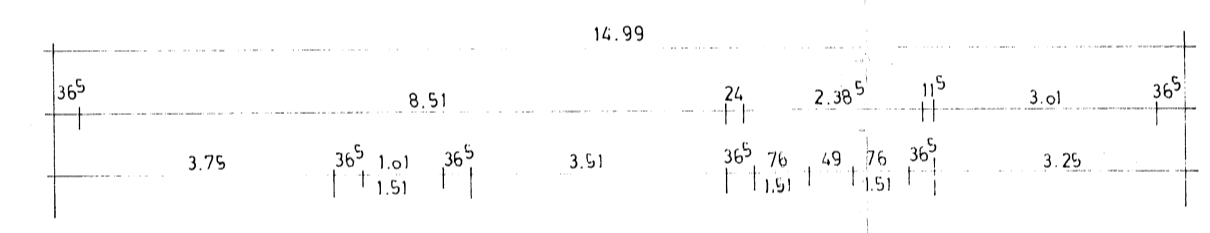
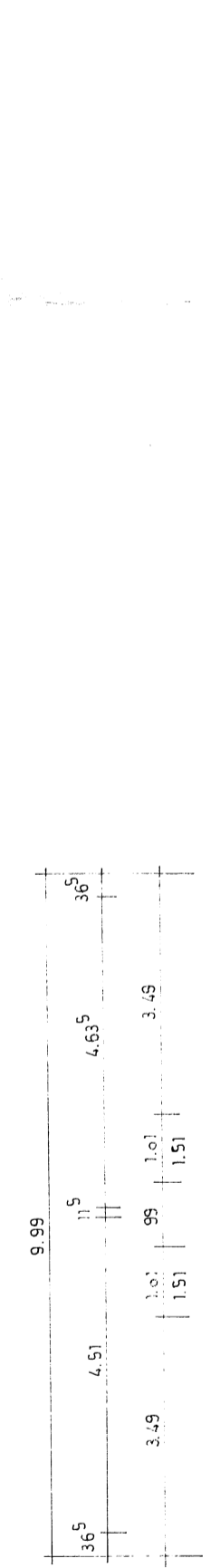
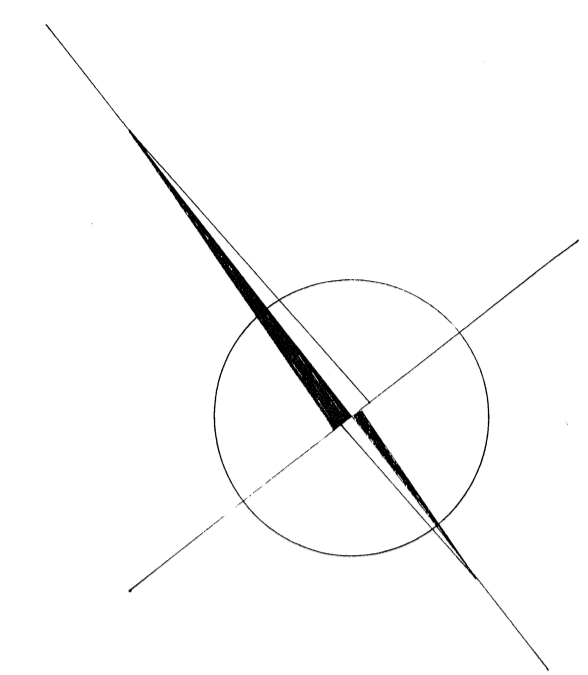
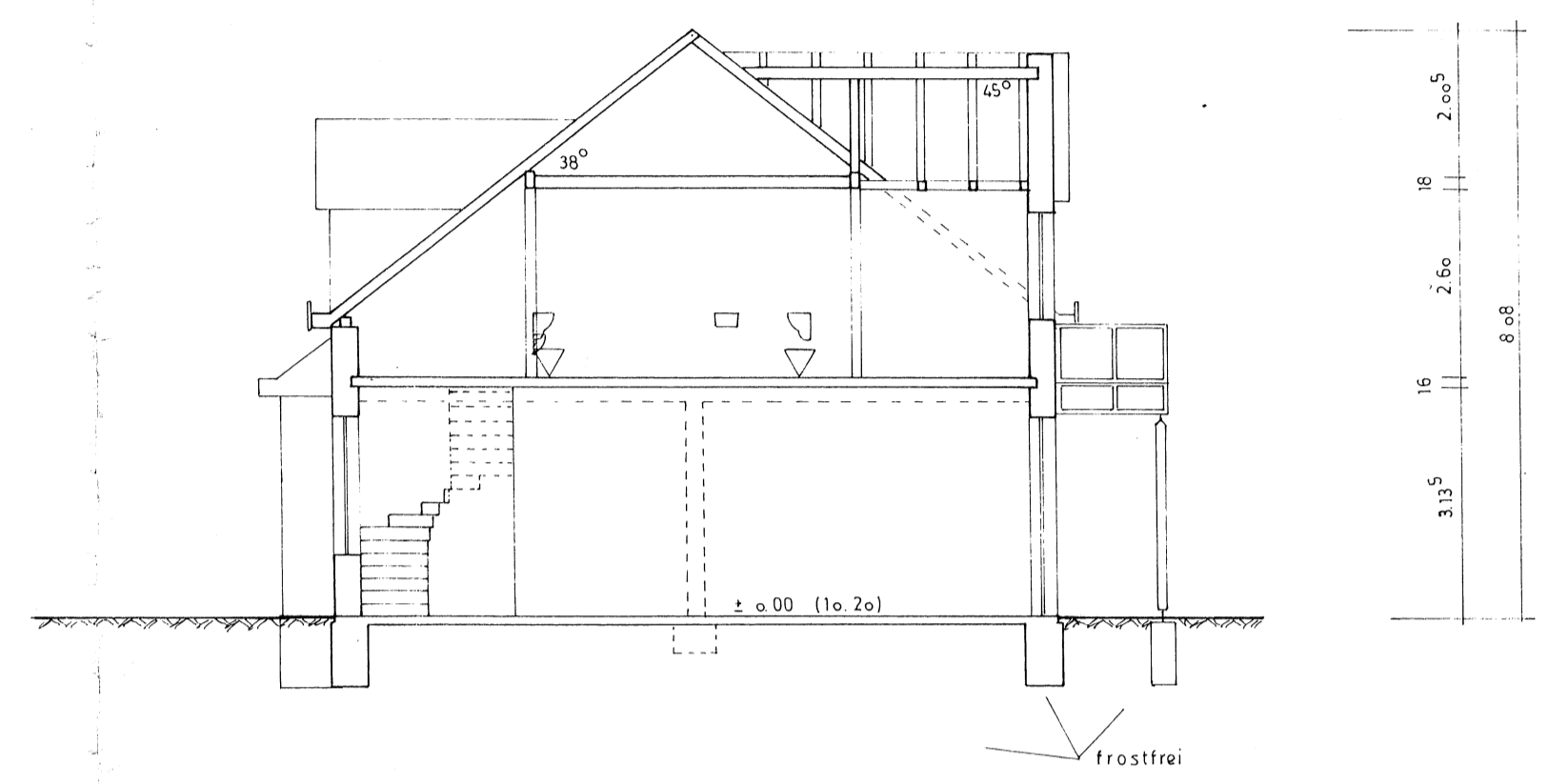

ANLAGE ZUM BAUSCHEIN
NR. 2 0 / 8 9 VOM 2 0. 07. 1989

Konstruktionen, Bemessungen
und Baustoffgüten
der einzelnen Bauteile
richten sich allein nach den Angaben bzw.
Anforderungen der geprüften Statischen Be-
rechnung u. d. dazugehörigen Positions-
plänen, ggf. Konstruktionszeichnungen.

Bauaufsichtlich geprüft
Landkreis Kassel
Der Kreisausschuß
Kassel, 13. JULI 1989
- Bauaufsichtsamt -
im Auftrag
Unbach

Projekt: **Neubau Bankfiliale
Wellerode**
Kreissparkasse Kassel
Kölnische Str. 8-10
3500 Kassel

Grundrisse u. Schnitt
M.: 1 : 100

Kassel, den 16. MAI 1989
Kreissparkasse Kassel
Bauherr: *[Signature]*
Architekt: *[Signature]*
Planungsbüro
Jürgen [Name]
Telefon 05605/5904